

**C1**

# IDENTIFICACIÓN DE BODEGAS/CUEVAS



EXCMO. AYUNTAMIENTO DE DUEÑAS

## DATOS DE LOS POSEEDORES:

### TITULAR 1

NOMBRE		DNI	
DIRECCIÓN		PROVINCIA	
E - MAIL		TELÉFONO/S	

### TITULAR 2

NOMBRE		DNI	
DIRECCIÓN		PROVINCIA	
E - MAIL		TELÉFONO/S	

## DATOS DE LA CONSTRUCCIÓN:

ESTADO BUENO  
TIPOLOGÍA BODEGA  
TÍTULO

REF. CATASTRAL SIN REFERENCIA

### SITUACIÓN

### FOTOGRAFÍA

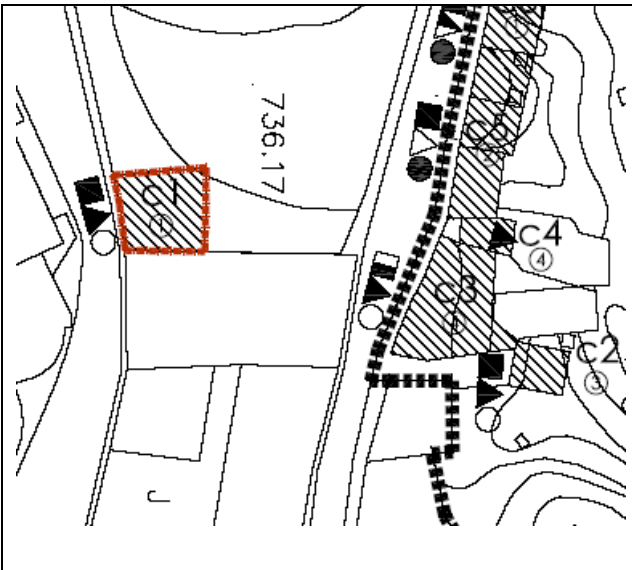

### MATERIALES DE CONSTRUCCIÓN

Bodega realizada con cerramientos a base de muros de mampostería de piedra. Remate superior de cornisa en teja cerámica curva. Cubrición en tierra. Carpintería metálica lisa.

### ACCESOS

Acceso desde C/Trasglesia, vía de carácter urbano perfectamente pavimentada mediante adoquín.

### LUCERAS O CHIMENEAS



## DATOS DE LOS POSEEDORES:

## TITULAR 1

NOMBRE		DNI	
DIRECCIÓN		PROVINCIA	
E - MAIL		TELÉFONO/S	

## TITULAR 2

NOMBRE		DNI	
DIRECCIÓN		PROVINCIA	
E - MAIL		TELÉFONO/S	

## DATOS DE LA CONSTRUCCIÓN:

ESTADO       REGULAR  
TIPOLOGÍA   BODEGA  
TÍTULO

REF. CATASTRAL   SIN REFERENCIA

## SITUACIÓN

## FOTOGRAFÍA

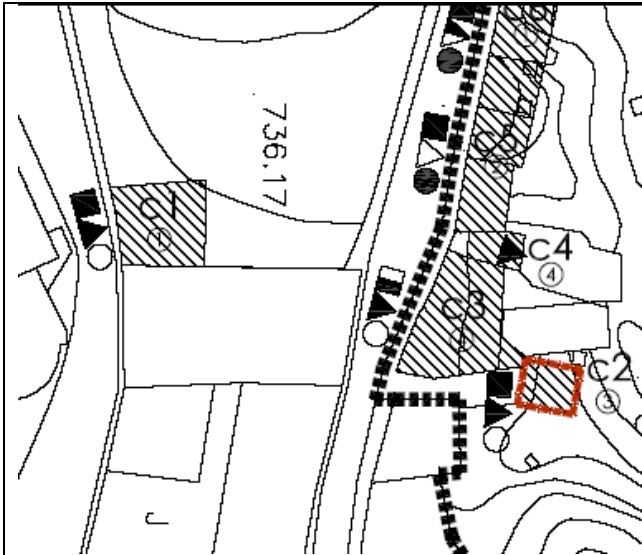

## MATERIALES DE CONSTRUCCIÓN

Bodega realizada con cerramientos a base de mampostería de piedra y parcialmente en ladrillo. Remate superior de cornisa en piedra, con piezas deterioradas. Cubrición en tierra. Carpintería metálica lisa.

## ACCESOS

Acceso desde camino que parte de C/Misericordia. Este camino se encuentra parcialmente pavimentado con baldosas, hormigón...

## LUCERAS O CHIMENEAS

**C3**

# IDENTIFICACIÓN DE BODEGAS/CUEVAS

**EXCMO. AYUNTAMIENTO DE DUEÑAS**

## DATOS DE LOS POSEEDORES:

### TITULAR 1

NOMBRE		DNI	
DIRECCIÓN		PROVINCIA	
E - MAIL		TELÉFONO/S	

### TITULAR 2

NOMBRE		DNI	
DIRECCIÓN		PROVINCIA	
E - MAIL		TELÉFONO/S	SIN REFERENCIA

## DATOS DE LA CONSTRUCCIÓN:

**ESTADO** MALO. Claro estado de abandono con hundimiento parcial visible desde C/Misericordia

**TIPOLOGÍA** BODEGA

**TÍTULO**

**REF. CATASTRAL**

### SITUACIÓN

### FOTOGRAFÍA

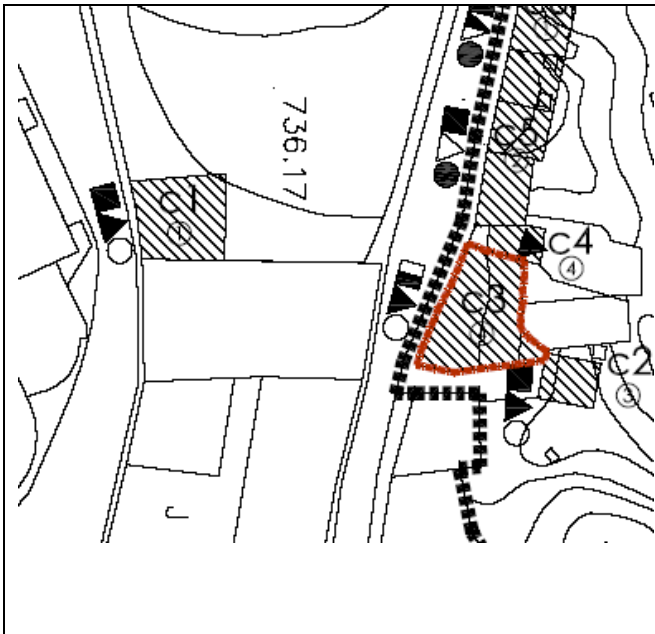

### MATERIALES DE CONSTRUCCIÓN

Bodega realizada con cerramientos a base de fábrica de bloque de cemento gris y parcialmente en piedra. Cubrición en tierra. Carpintería metálica de chapa grecada.

### ACCESOS

Acceso desde camino que parte de C/Misericordia. Este camino se encuentra parcialmente pavimentado con baldosas, hormigón...

### LUCERAS O CHIMENEAS

**C4**

# IDENTIFICACIÓN DE BODEGAS/CUEVAS



EXCMO. AYUNTAMIENTO DE DUEÑAS

## DATOS DE LOS POSEEDORES:

### TITULAR 1

NOMBRE		DNI	
DIRECCIÓN		PROVINCIA	
E - MAIL		TELÉFONO/S	

### TITULAR 2

NOMBRE		DNI	
DIRECCIÓN		PROVINCIA	
E - MAIL		TELÉFONO/S	

## DATOS DE LA CONSTRUCCIÓN:

**ESTADO** MALO. En estado ruinoso**TIPOLOGÍA** BODEGA**TÍTULO****REF. CATASTRAL** SIN REFERENCIA

### SITUACIÓN

### FOTOGRAFÍA

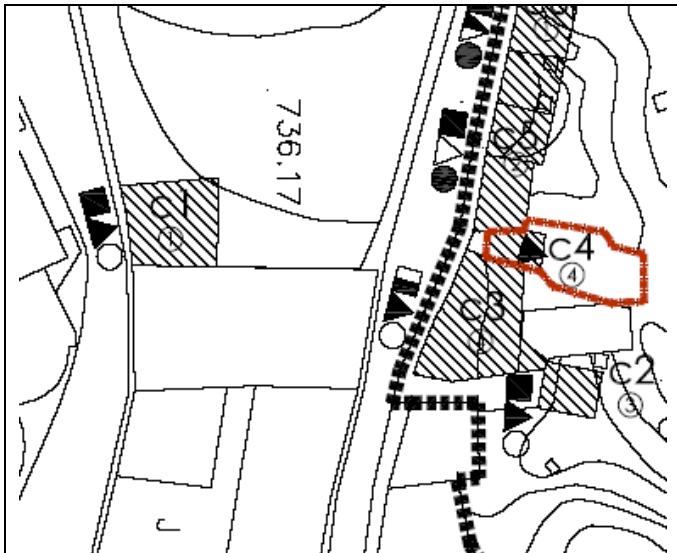

### MATERIALES DE CONSTRUCCIÓN

Bodega en grave estado de deterioro de la que sólo se aprecia el hueco de entrada, careciendo de fachada u otros elementos visibles desde el exterior. Cubrición en tierra.

### ACCESOS

Acceso desde camino que parte de C/Misericordia, que dado su carácter urbano se encuentra pavimentada mediante adoquín.

### LUCERAS O CHIMENEAS



**C5****IDENTIFICACIÓN DE BODEGAS/CUEVAS**

EXCMO. AYUNTAMIENTO DE DUEÑAS

**DATOS DE LOS POSEEDORES:**

## TITULAR 1

NOMBRE		DNI	
DIRECCIÓN		PROVINCIA	
E - MAIL		TELÉFONO/S	

## TITULAR 2

NOMBRE		DNI	
DIRECCIÓN		PROVINCIA	
E - MAIL		TELÉFONO/S	

**DATOS DE LA CONSTRUCCIÓN:**

ESTADO BUENO  
TIPOLOGÍA BODEGA  
TÍTULO

REF. CATASTRAL 1976101UM7317N0001MW

## SITUACIÓN

## FOTOGRAFÍA

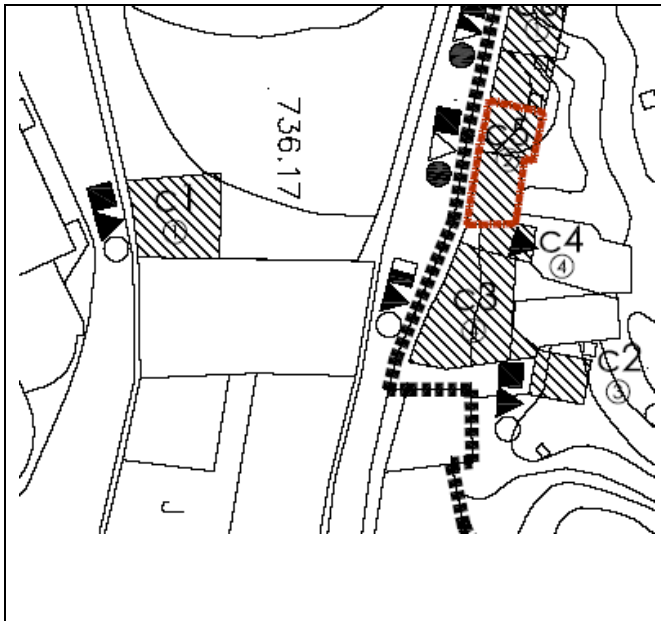
**MATERIALES DE CONSTRUCCIÓN**

Bodega realizada con cerramientos a base de muros de mampostería de piedra. Cubierta inclinada en teja cerámica curva. Carpintería de madera.

**ACCESOS**

Acceso desde C/Misericordia, que dado su carácter urbano se encuentra pavimentada mediante adoquín.

**LUCERAS O CHIMENEAS**

**C6****IDENTIFICACIÓN DE BODEGAS/CUEVAS**

EXCMO. AYUNTAMIENTO DE DUEÑAS

**DATOS DE LOS POSEEDORES:**

## TITULAR 1

NOMBRE		DNI	
DIRECCIÓN		PROVINCIA	
E - MAIL		TELÉFONO/S	

## TITULAR 2

NOMBRE		DNI	
DIRECCIÓN		PROVINCIA	
E - MAIL		TELÉFONO/S	

**DATOS DE LA CONSTRUCCIÓN:**

ESTADO MUY BUENO

TIPOLOGÍA BODEGA

TÍTULO

REF. CATASTRAL SIN REFERENCIA

## SITUACIÓN

## FOTOGRAFÍA

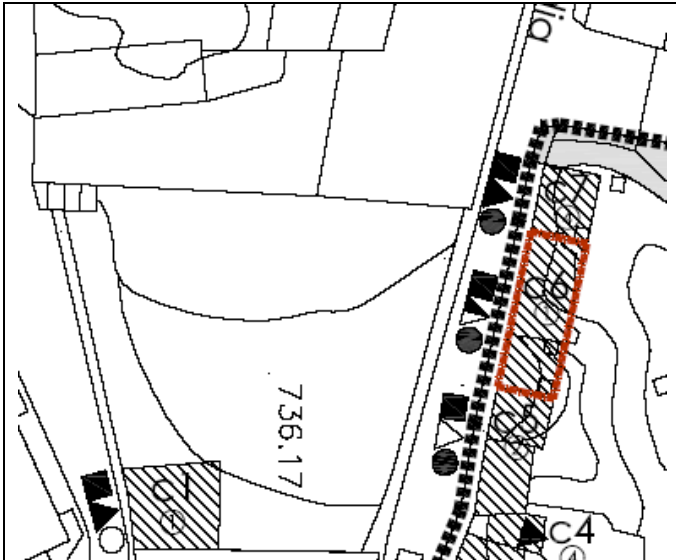
**MATERIALES DE CONSTRUCCIÓN**

Bodega realizada con cerramientos a base de muros de sillería de piedra, destacando el arco de la entrada. Cubierta inclinada realizada con solera de hormigón. Carpintería de madera, destacando los herrajes de la misma.

**ACCESOS**

Acceso desde C/Misericordia, que dado su carácter urbano se encuentra pavimentada mediante adoquín.

**LUCERAS O CHIMENEAS**

**C7**

# IDENTIFICACIÓN DE BODEGAS/CUEVAS



EXCMO. AYUNTAMIENTO DE DUEÑAS

## DATOS DE LOS POSEEDORES:

### TITULAR 1

NOMBRE		DNI	
DIRECCIÓN		PROVINCIA	
E - MAIL		TELÉFONO/S	

### TITULAR 2

NOMBRE		DNI	
DIRECCIÓN		PROVINCIA	
E - MAIL		TELÉFONO/S	

## DATOS DE LA CONSTRUCCIÓN:

**ESTADO** MALO. Presenta agrietamientos y síntomas de agotamiento estructural**TIPOLOGÍA** BODEGA**TÍTULO****REF. CATASTRAL** SIN REFERENCIA

### SITUACIÓN

### FOTOGRAFÍA

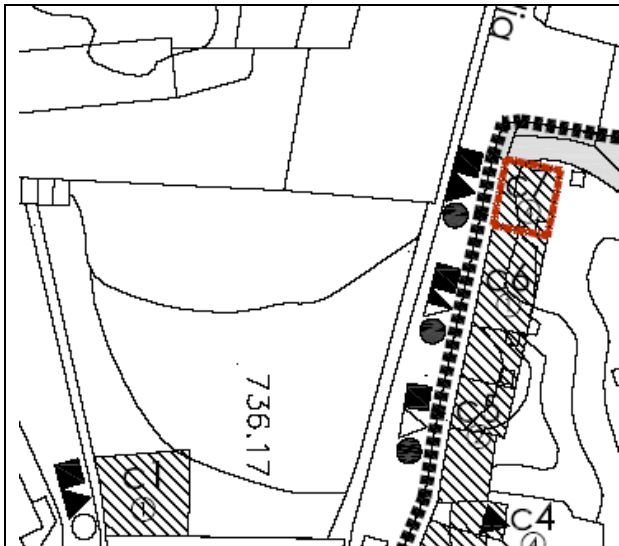

### MATERIALES DE CONSTRUCCIÓN

Bodega realizada con cerramientos a base de muros de mampostería de piedra. Cubrición en tierra. Carpintería de madera.

### ACCESOS

Acceso desde C/Misericordia, que dado su carácter urbano se encuentra pavimentada mediante adoquín.

### LUCERAS O CHIMENEAS

**C8**

# IDENTIFICACIÓN DE BODEGAS/CUEVAS

**EXCMO. AYUNTAMIENTO DE DUEÑAS**

## DATOS DE LOS POSEEDORES:

### TITULAR 1

NOMBRE		DNI	
DIRECCIÓN		PROVINCIA	
E - MAIL		TELÉFONO/S	

### TITULAR 2

NOMBRE		DNI	
DIRECCIÓN		PROVINCIA	
E - MAIL		TELÉFONO/S	

## DATOS DE LA CONSTRUCCIÓN:

**ESTADO** BUENO  
**TIPOLOGÍA** BODEGA  
**TÍTULO**

**REF. CATASTRAL** SIN REFERENCIA

### SITUACIÓN

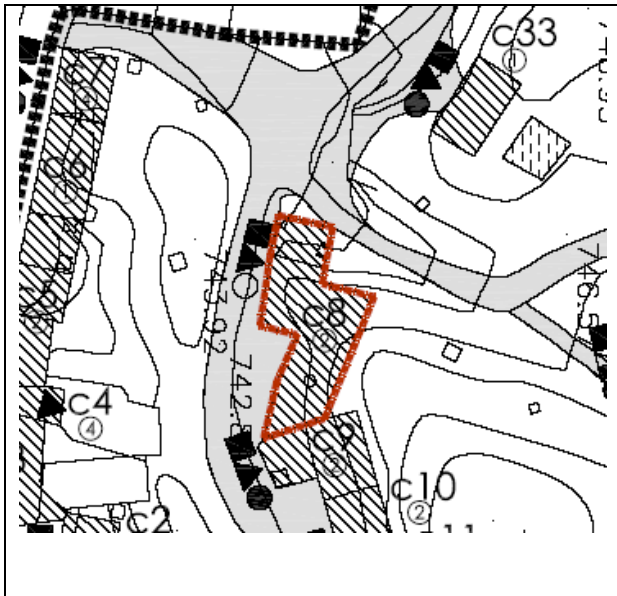

### FOTOGRAFÍA



### MATERIALES DE CONSTRUCCIÓN

Bodega realizada con cerramientos a base de mampostería de piedra. Remate superior de cornisa en piedra. Cubrición con tierra. Carpintería metálica.

### ACCESOS

Acceso por camino en tierra, con plataforma de estancia parcialmente hormigonada.

### LUCERAS O CHIMENEAS



**C9**

# IDENTIFICACIÓN DE BODEGAS/CUEVAS

**EXCMO. AYUNTAMIENTO DE DUEÑAS**

## DATOS DE LOS POSEEDORES:

### TITULAR 1

NOMBRE		DNI	
DIRECCIÓN		PROVINCIA	
E - MAIL		TELÉFONO/S	

### TITULAR 2

NOMBRE		DNI	
DIRECCIÓN		PROVINCIA	
E - MAIL		TELÉFONO/S	

## DATOS DE LA CONSTRUCCIÓN:

**ESTADO** BUENO  
**TIPOLOGÍA** BODEGA  
**TÍTULO**

**REF. CATASTRAL** SIN REFERENCIA

### SITUACIÓN

### FOTOGRAFÍA

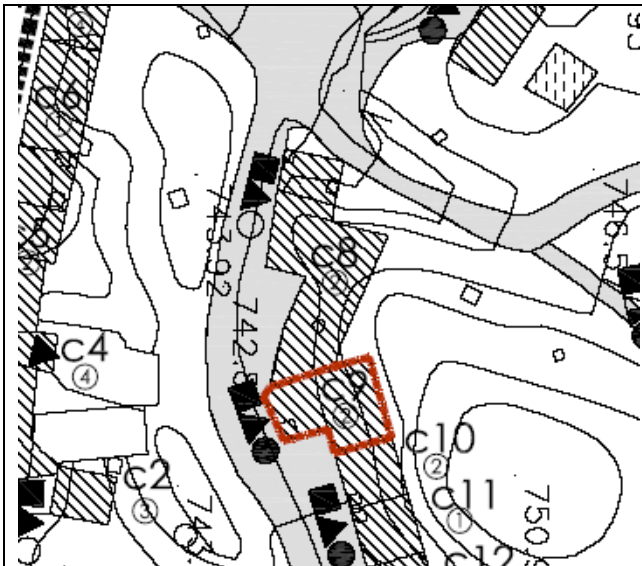

### MATERIALES DE CONSTRUCCIÓN

Bodega realizada con cerramientos a base de muros de mampostería de piedra. Remate superior de cornisa en piedra. Cubrición en tierra. Carpintería de madera.

### ACCESOS

Acceso por camino en tierra, con plataforma de estancia también en tierra.

### LUCERAS O CHIMENEAS

**C10****IDENTIFICACIÓN DE BODEGAS/CUEVAS**

EXCMO. AYUNTAMIENTO DE DUEÑAS

**DATOS DE LOS POSEEDORES:**

## TITULAR 1

NOMBRE		DNI	
DIRECCIÓN		PROVINCIA	
E - MAIL		TELÉFONO/S	

## TITULAR 2

NOMBRE		DNI	
DIRECCIÓN		PROVINCIA	
E - MAIL		TELÉFONO/S	

**DATOS DE LA CONSTRUCCIÓN:**

ESTADO BUENO  
 TIPOLOGÍA BODEGA  
 TÍTULO

REF. CATASTRAL SIN REFERENCIA

## SITUACIÓN

## FOTOGRAFÍA

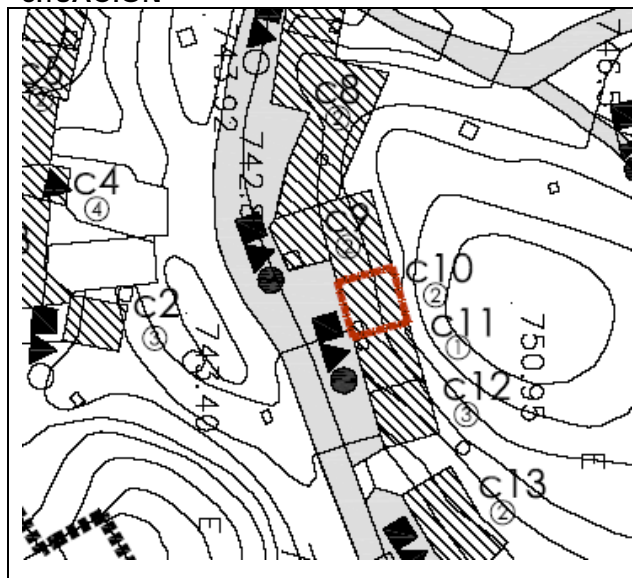
**MATERIALES DE CONSTRUCCIÓN**

Bodega realizada con cerramientos a base de muros de mampostería de piedra. Remate superior de cornisa en piedra. Cubrición en tierra. Carpintería de madera.

**ACCESOS**

Acceso por camino en tierra, con plataforma de estancia también en tierra.

**LUCERAS O CHIMENEAS**

**C11**

# IDENTIFICACIÓN DE BODEGAS/CUEVAS



EXCMO. AYUNTAMIENTO DE DUEÑAS

## DATOS DE LOS POSEEDORES:

### TITULAR 1

NOMBRE		DNI	
DIRECCIÓN		PROVINCIA	
E - MAIL		TELÉFONO/S	

### TITULAR 2

NOMBRE		DNI	
DIRECCIÓN		PROVINCIA	
E - MAIL		TELÉFONO/S	

## DATOS DE LA CONSTRUCCIÓN:

ESTADO MUY BUENO

TIPOLOGÍA BODEGA

TÍTULO

REF. CATASTRAL SIN REFERENCIA

### SITUACIÓN

### FOTOGRAFÍA

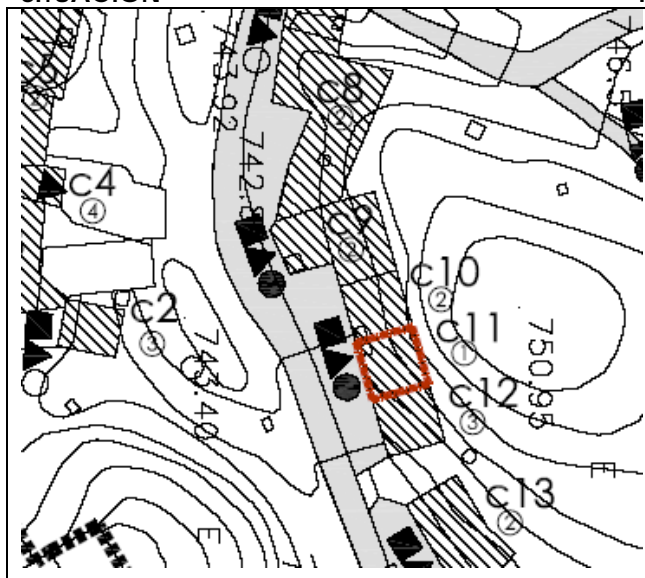

### MATERIALES DE CONSTRUCCIÓN

Bodega realizada con cerramientos a base de muros de mampostería de piedra. Remate superior de cornisa en piedra. Cubrición en tierra. Carpintería de madera.

### ACCESOS

Acceso por camino en tierra, con plataforma de estancia parcialmente hormigonada.

### LUCERAS O CHIMENEAS



**C12****IDENTIFICACIÓN DE BODEGAS/CUEVAS**

EXCMO. AYUNTAMIENTO DE DUEÑAS

**DATOS DE LOS POSEEDORES:**

## TITULAR 1

NOMBRE		DNI	
DIRECCIÓN		PROVINCIA	
E - MAIL		TELÉFONO/S	

## TITULAR 2

NOMBRE		DNI	
DIRECCIÓN		PROVINCIA	
E - MAIL		TELÉFONO/S	

**DATOS DE LA CONSTRUCCIÓN:**

ESTADO      REGULAR

TIPOLOGÍA    BODEGA

TÍTULO

REF. CATASTRAL    SIN REFERENCIA

## SITUACIÓN

## FOTOGRAFÍA

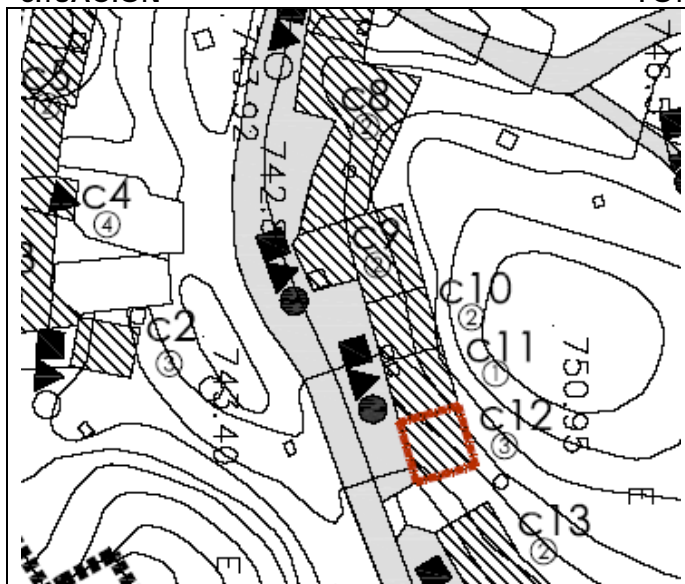
**MATERIALES DE CONSTRUCCIÓN**

Bodega realizada con cerramientos a base de muros de mampostería de piedra. Remate superior de cornisa en piedra. Cubrición en tierra. Carpintería de madera.

**ACCESOS**

Acceso por camino en tierra, con plataforma de estancia parcialmente hormigonada.

**LUCERAS O CHIMENEAS**



**C13****IDENTIFICACIÓN DE BODEGAS/CUEVAS**

EXCMO. AYUNTAMIENTO DE DUEÑAS

**DATOS DE LOS POSEEDORES:**

## TITULAR 1

NOMBRE		DNI	
DIRECCIÓN		PROVINCIA	
E - MAIL		TELÉFONO/S	

## TITULAR 2

NOMBRE		DNI	
DIRECCIÓN		PROVINCIA	
E - MAIL		TELÉFONO/S	

**DATOS DE LA CONSTRUCCIÓN:**

ESTADO BUENO  
 TIPOLOGÍA BODEGA  
 TÍTULO

REF. CATASTRAL SIN REFERENCIA

## SITUACIÓN

## FOTOGRAFÍA

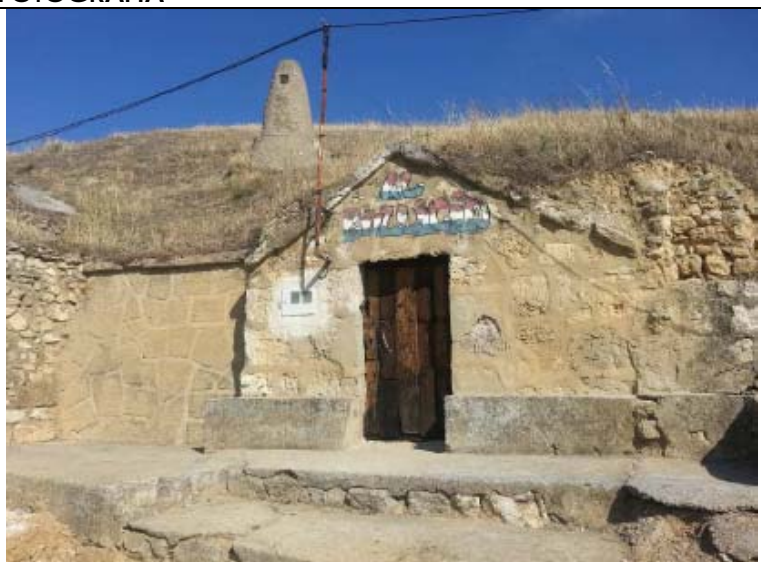
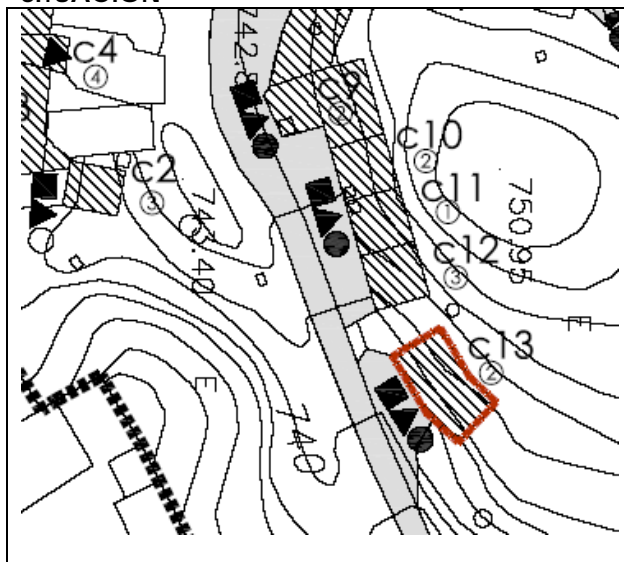
**MATERIALES DE CONSTRUCCIÓN**

Bodega realizada con cerramientos a base de muros de piedra. Remate superior de cornisa en piedra. Cubrición en tierra. Carpintería de madera.

**ACCESOS**

Acceso por camino en tierra, con plataforma de estancia parcialmente hormigonada y escalonada.

**LUCERAS O CHIMENEAS**

**C14****IDENTIFICACIÓN DE BODEGAS/CUEVAS**

EXCMO. AYUNTAMIENTO DE DUEÑAS

**DATOS DE LOS POSEEDORES:**

## TITULAR 1

NOMBRE		DNI	
DIRECCIÓN		PROVINCIA	
E - MAIL		TELÉFONO/S	

## TITULAR 2

NOMBRE		DNI	
DIRECCIÓN		PROVINCIA	
E - MAIL		TELÉFONO/S	

**DATOS DE LA CONSTRUCCIÓN:**

ESTADO BUENO  
 TIPOLOGÍA BODEGA  
 TÍTULO

REF. CATASTRAL SIN REFERENCIA

## SITUACIÓN

## FOTOGRAFÍA

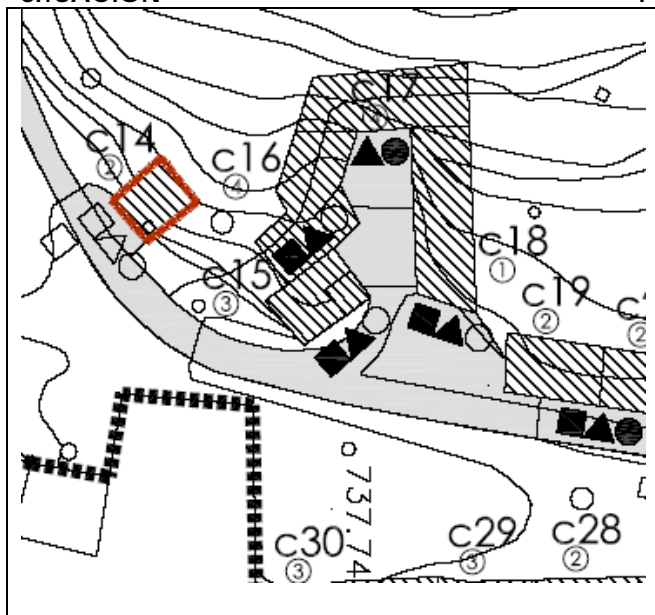
**MATERIALES DE CONSTRUCCIÓN**

Bodega realizada con fachada enfoscada y pintada, con zócalo de aplacado de piedra en parte inferior. Cubrición mediante teja cerámica mixta. Carpintería metálica de chapa lisa.

**ACCESOS**

Acceso por camino en tierra, con acera hormigonada en el frente de fachada.

**LUCERAS O CHIMENEAS**

**C15****IDENTIFICACIÓN DE BODEGAS/CUEVAS**

EXCMO. AYUNTAMIENTO DE DUEÑAS

**DATOS DE LOS POSEEDORES:**

## TITULAR 1

NOMBRE		DNI	
DIRECCIÓN		PROVINCIA	
E - MAIL		TELÉFONO/S	

## TITULAR 2

NOMBRE		DNI	
DIRECCIÓN		PROVINCIA	
E - MAIL		TELÉFONO/S	

**DATOS DE LA CONSTRUCCIÓN:**

ESTADO      REGULAR

TIPOLOGÍA    BODEGA

TÍTULO

REF. CATASTRAL    SIN REFERENCIA

## SITUACIÓN

## FOTOGRAFÍA

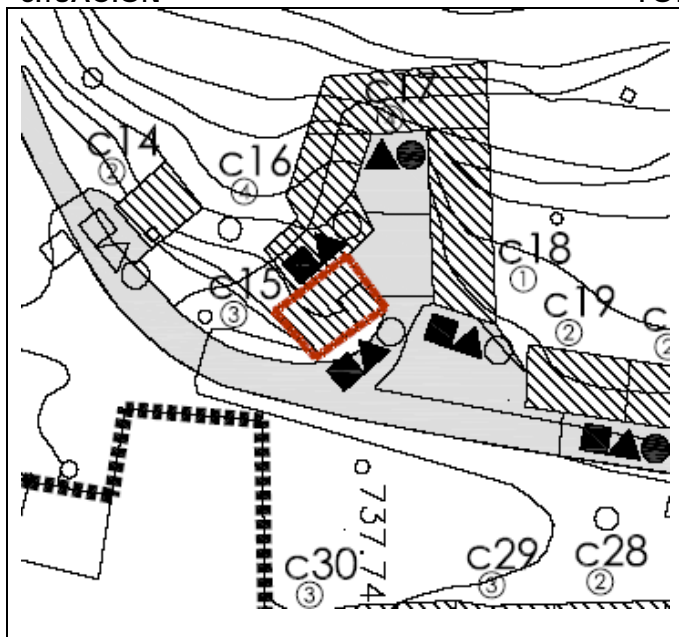
**MATERIALES DE CONSTRUCCIÓN**

Bodega realizada con cerramientos a base de muros de sillería de piedra. Remate superior de cornisa en piedra. Cubrición con tierra. Carpintería metálica lisa.

**ACCESOS**

Acceso desde camino en tierra, con zonas escalonadas conformadas mediante piedra y gravilla.

**LUCERAS O CHIMENEAS**

**C16**

# IDENTIFICACIÓN DE BODEGAS/CUEVAS



EXCMO. AYUNTAMIENTO DE DUEÑAS

## DATOS DE LOS POSEEDORES:

### TITULAR 1

NOMBRE		DNI	
DIRECCIÓN		PROVINCIA	
E - MAIL		TELÉFONO/S	

### TITULAR 2

NOMBRE		DNI	
DIRECCIÓN		PROVINCIA	
E - MAIL		TELÉFONO/S	

## DATOS DE LA CONSTRUCCIÓN:

ESTADO MALO  
TIPOLOGÍA BODEGA  
TÍTULO

REF. CATASTRAL SIN REFERENCIA

### SITUACIÓN

### FOTOGRAFÍA

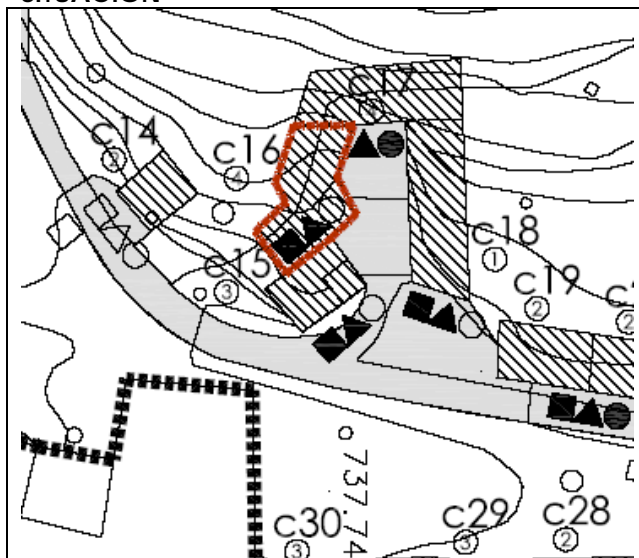

### MATERIALES DE CONSTRUCCIÓN

Bodega realizada con cerramientos a base de muros de sillería de piedra pintada de blanco. Remate superior de cornisa se supone en piedra, pero se encuentra invadido por la maleza. Cubrición con tierra. Carpintería metálica.

### ACCESOS

Acceso por camino de tierra.

### LUCERAS O CHIMENEAS



**C17****IDENTIFICACIÓN DE BODEGAS/CUEVAS**

EXCMO. AYUNTAMIENTO DE DUEÑAS

**DATOS DE LOS POSEEDORES:**

## TITULAR 1

NOMBRE		DNI	
DIRECCIÓN		PROVINCIA	
E - MAIL		TELÉFONO/S	

## TITULAR 2

NOMBRE		DNI	
DIRECCIÓN		PROVINCIA	
E - MAIL		TELÉFONO/S	

**DATOS DE LA CONSTRUCCIÓN:**

ESTADO MALO. En estado ruinoso

TIPOLOGÍA BODEGA

TÍTULO

REF. CATASTRAL SIN REFERENCIA

## SITUACIÓN

## FOTOGRAFÍA

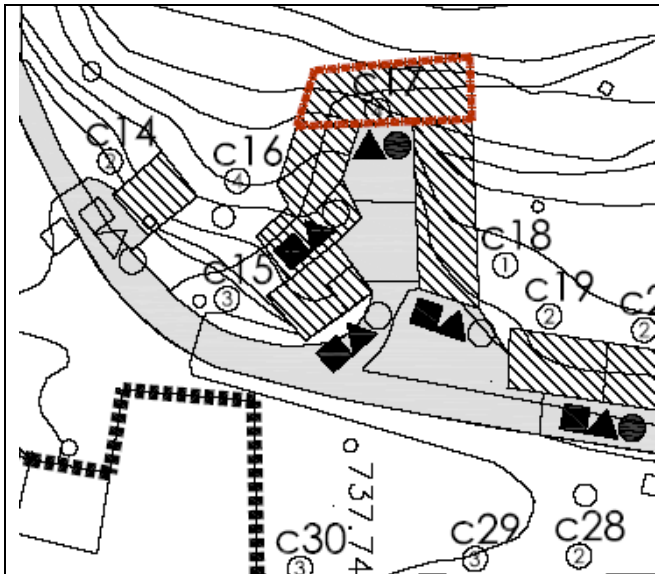
**MATERIALES DE CONSTRUCCIÓN**

Bodega de la que sólo se aprecia el hueco de entrada, habiéndose perdido la fachada. Cubrición en tierra. Carpintería de madera

**ACCESOS**

Acceso por camino de tierra, lleno de maleza.

**LUCERAS O CHIMENEAS**

# C18

## IDENTIFICACIÓN DE BODEGAS/CUEVAS



EXCMO. AYUNTAMIENTO DE DUEÑAS

### DATOS DE LOS POSEEDORES:

#### TITULAR 1

NOMBRE		DNI	
DIRECCIÓN		PROVINCIA	
E - MAIL		TELÉFONO/S	

#### TITULAR 2

NOMBRE		DNI	
DIRECCIÓN		PROVINCIA	
E - MAIL		TELÉFONO/S	

### DATOS DE LA CONSTRUCCIÓN:

ESTADO MUY BUENO

TIPOLOGÍA BODEGA

TÍTULO

REF. CATASTRAL 1976401UM7317N0001SW

#### SITUACIÓN

#### FOTOGRAFÍA

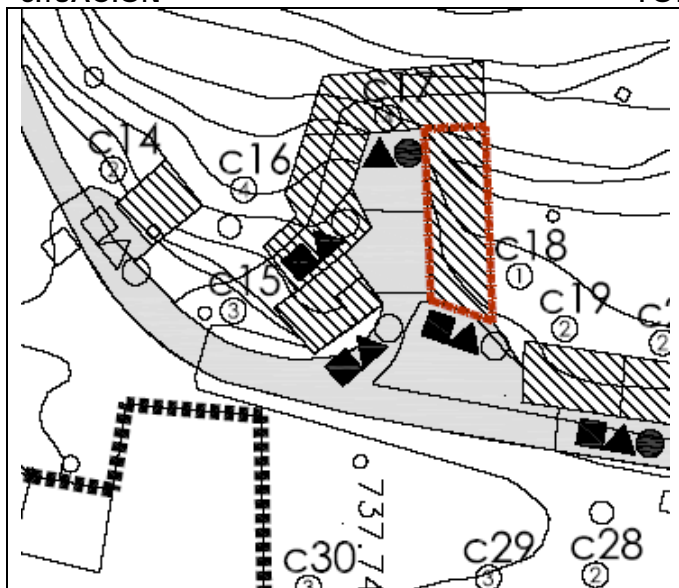

#### MATERIALES DE CONSTRUCCIÓN

Bodega con fachada de mampostería de piedra. Remate superior de cornisa en piedra. Cubrición con tierra. Carpintería metálica lisa.

#### ACCESOS

Acceso por camino en tierra. Plataforma de estancia realizada en materiales acordes con el entorno con piedra y gravilla, escalonada.

#### LUCERAS O CHIMENEAS

**C19****IDENTIFICACIÓN DE BODEGAS/CUEVAS**

EXCMO. AYUNTAMIENTO DE DUEÑAS

**DATOS DE LOS POSEEDORES:**

## TITULAR 1

NOMBRE		DNI	
DIRECCIÓN		PROVINCIA	
E - MAIL		TELÉFONO/S	

## TITULAR 2

NOMBRE		DNI	
DIRECCIÓN		PROVINCIA	
E - MAIL		TELÉFONO/S	

**DATOS DE LA CONSTRUCCIÓN:**

ESTADO BUENO  
 TIPOLOGÍA BODEGA  
 TÍTULO

REF. CATASTRAL SIN REFERENCIA

## SITUACIÓN

## FOTOGRAFÍA

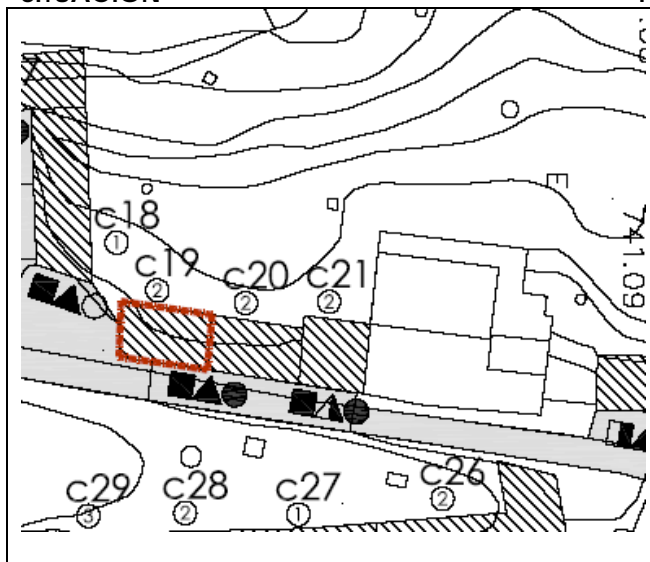
**MATERIALES DE CONSTRUCCIÓN**

Bodega realizada con cerramientos a base de muros de sillera de piedra, destacando la pieza de cargadero de la entrada. Cubrición en tierra. Carpintería de madera.

**ACCESOS**

Acceso por camino en tierra.

**LUCERAS O CHIMENEAS**

**C20****IDENTIFICACIÓN DE BODEGAS/CUEVAS**

EXCMO. AYUNTAMIENTO DE DUEÑAS

**DATOS DE LOS POSEEDORES:**

## TITULAR 1

NOMBRE		DNI	
DIRECCIÓN		PROVINCIA	
E - MAIL		TELÉFONO/S	

## TITULAR 2

NOMBRE		DNI	
DIRECCIÓN		PROVINCIA	
E - MAIL		TELÉFONO/S	

**DATOS DE LA CONSTRUCCIÓN:**

ESTADO BUENO  
TIPOLOGÍA BODEGA  
TÍTULO

REF. CATASTRAL SIN REFERENCIA

## SITUACIÓN

## FOTOGRAFÍA

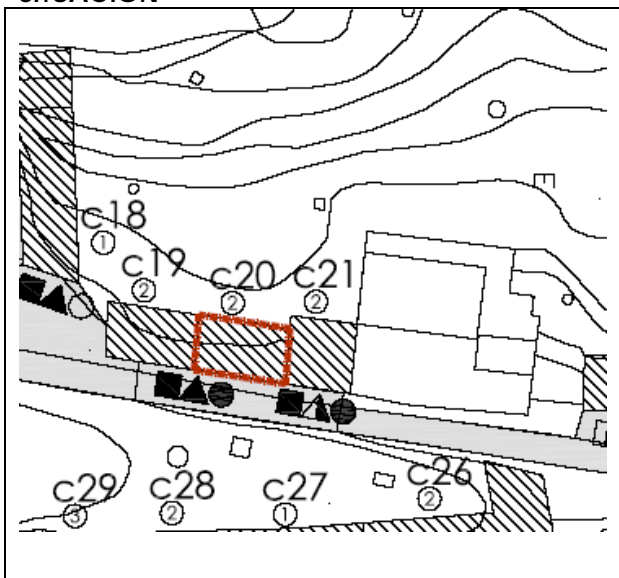
**MATERIALES DE CONSTRUCCIÓN**

Bodega realizada con cerramientos a base de muros de sillería de piedra, destacando la pieza de cargadero de la puerta. Remate superior de cornisa en piedra. Cubrición con tierra. Sin carpintería, el hueco de entrada se encuentra tapiado. Se accede desde la puerta de la bodega C21.

**ACCESOS**

Acceso por camino en tierra.

**LUCERAS O CHIMENEAS**



**C21****IDENTIFICACIÓN DE BODEGAS/CUEVAS**

EXCMO. AYUNTAMIENTO DE DUEÑAS

**DATOS DE LOS POSEEDORES:**

## TITULAR 1

NOMBRE		DNI	
DIRECCIÓN		PROVINCIA	
E - MAIL		TELÉFONO/S	

## TITULAR 2

NOMBRE		DNI	
DIRECCIÓN		PROVINCIA	
E - MAIL		TELÉFONO/S	

**DATOS DE LA CONSTRUCCIÓN:**

ESTADO BUENO  
 TIPOLOGÍA BODEGA  
 TÍTULO

REF. CATASTRAL SIN REFERENCIA

## SITUACIÓN

## FOTOGRAFÍA

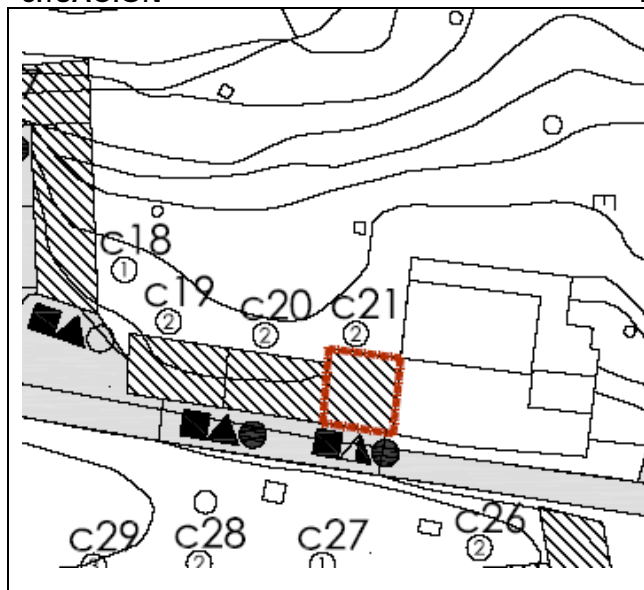
**MATERIALES DE CONSTRUCCIÓN**

Bodega realizada con cerramientos a base de muros de sillaría de piedra, destacando las piezas del arco de la entrada. Remate superior de cornisa en piedra. Cubrición con placa ondulada de fibrocemento. Carpintería de madera. Desde la puerta se accede a las bodegas C21 y C20.

**ACCESOS**

Acceso por camino en tierra, si bien en el frente de la edificación hay una acera realizada en hormigón.

**LUCERAS O CHIMENEAS**

**C22**

# IDENTIFICACIÓN DE BODEGAS/CUEVAS

**EXCMO. AYUNTAMIENTO DE DUEÑAS**

## DATOS DE LOS POSEEDORES:

### TITULAR 1

NOMBRE		DNI	
DIRECCIÓN		PROVINCIA	
E - MAIL		TELÉFONO/S	

### TITULAR 2

NOMBRE		DNI	
DIRECCIÓN		PROVINCIA	
E - MAIL		TELÉFONO/S	

## DATOS DE LA CONSTRUCCIÓN:

**ESTADO**      REGULAR**TIPOLOGÍA**   BODEGA**TÍTULO**

REF. CATASTRAL    SIN REFERENCIA

### SITUACIÓN

### FOTOGRAFÍA

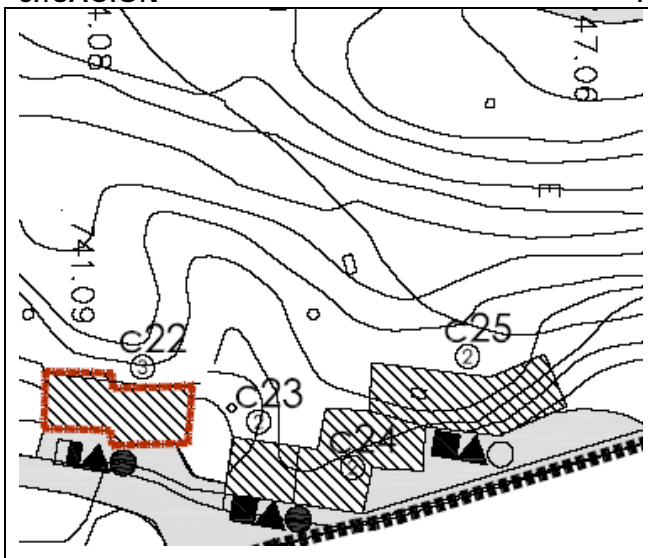

### MATERIALES DE CONSTRUCCIÓN

Bodega realizada con cerramientos a base de muros de sillería de piedra en el volumen de la entrada y enfoscado y pintado de blanco en el resto. Remate superior de cornisa con placa de fibrocemento. Cubrición con tierra. Carpintería en madera.

### ACCESOS

Acceso por camino en tierra, parcialmente hormigonado.

### LUCERAS O CHIMENEAS

**C23****IDENTIFICACIÓN DE BODEGAS/CUEVAS**

EXCMO. AYUNTAMIENTO DE DUEÑAS

**DATOS DE LOS POSEEDORES:**

## TITULAR 1

NOMBRE		DNI	
DIRECCIÓN		PROVINCIA	
E - MAIL		TELÉFONO/S	

## TITULAR 2

NOMBRE		DNI	
DIRECCIÓN		PROVINCIA	
E - MAIL		TELÉFONO/S	

**DATOS DE LA CONSTRUCCIÓN:**

ESTADO BUENO  
 TIPOLOGÍA BODEGA  
 TÍTULO

REF. CATASTRAL SIN REFERENCIA

## SITUACIÓN

## FOTOGRAFÍA

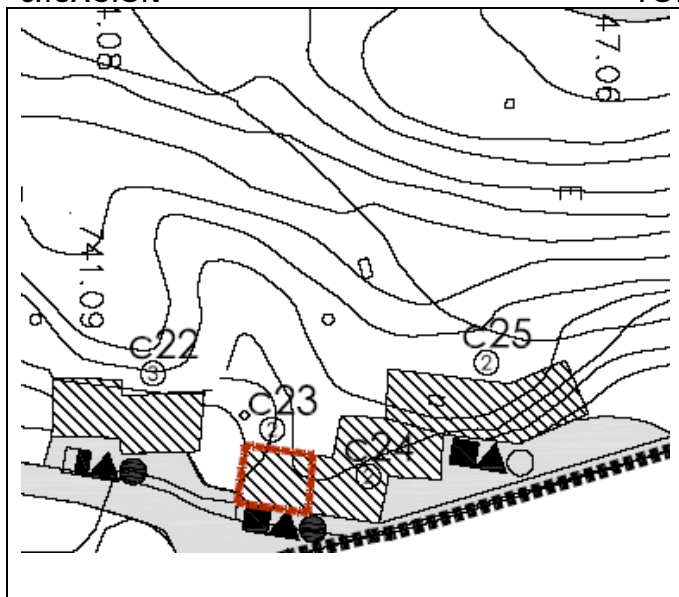
**MATERIALES DE CONSTRUCCIÓN**

Bodega realizada con cerramientos a base de sillería de piedra, destacando la pieza triangular del cargadero de la puerta. Remate superior de cornisa en piedra. Cubrición con tierra. Carpintería en madera.

**ACCESOS**

Acceso desde el Paseo del Mirador, totalmente pavimentado y con encintado de aceras.

**LUCERAS O CHIMENEAS**

**C24**

# IDENTIFICACIÓN DE BODEGAS/CUEVAS



EXCMO. AYUNTAMIENTO DE DUEÑAS

## DATOS DE LOS POSEEDORES:

### TITULAR 1

NOMBRE		DNI	
DIRECCIÓN		PROVINCIA	
E - MAIL		TELÉFONO/S	

### TITULAR 2

NOMBRE		DNI	
DIRECCIÓN		PROVINCIA	
E - MAIL		TELÉFONO/S	

## DATOS DE LA CONSTRUCCIÓN:

ESTADO BUENO  
TIPOLOGÍA BODEGA  
TÍTULO

REF. CATASTRAL SIN REFERENCIA

### SITUACIÓN

### FOTOGRAFÍA

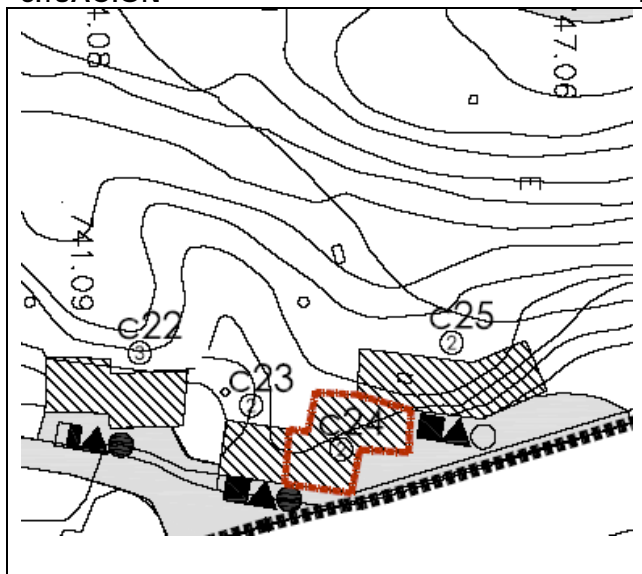

### MATERIALES DE CONSTRUCCIÓN

Bodega realizada con cerramientos a base de mampostería de piedra. Remate superior de cornisa en piedra. Cubrición con tierra. Carpintería en madera, destacando los herrajes de la misma.

### ACCESOS

Acceso desde el Paseo del Mirador, totalmente pavimentado y con encintado de aceras.

### LUCERAS O CHIMENEAS



**C25****IDENTIFICACIÓN DE BODEGAS/CUEVAS**

EXCMO. AYUNTAMIENTO DE DUEÑAS

**DATOS DE LOS POSEEDORES:**

## TITULAR 1

NOMBRE		DNI	
DIRECCIÓN		PROVINCIA	
E - MAIL		TELÉFONO/S	

## TITULAR 2

NOMBRE		DNI	
DIRECCIÓN		PROVINCIA	
E - MAIL		TELÉFONO/S	

**DATOS DE LA CONSTRUCCIÓN:**

ESTADO BUENO  
 TIPOLOGÍA BODEGA  
 TÍTULO

REF. CATASTRAL SIN REFERENCIA

## SITUACIÓN

## FOTOGRAFÍA

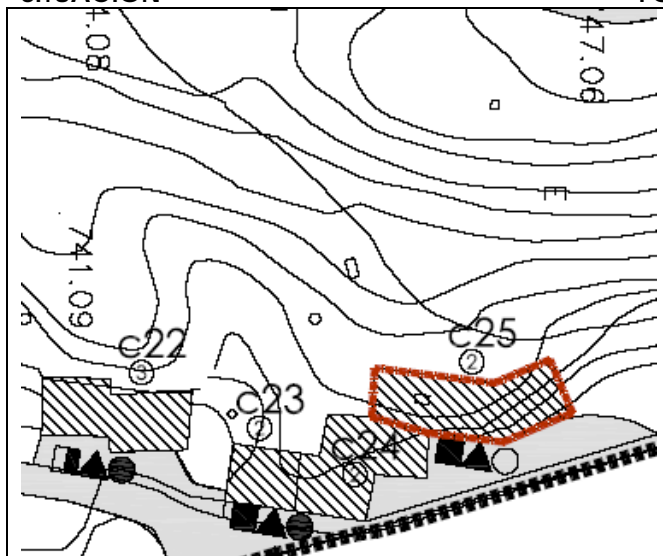
**MATERIALES DE CONSTRUCCIÓN**

Bodega realizada con cerramientos a base de sillería de piedra. Remate superior de cornisa en piedra. Cubrición con tierra. Carpintería metálica lisa.

**ACCESOS**

Acceso desde el Paseo del Mirador, totalmente pavimentado y con encintado de aceras.

**LUCERAS O CHIMENEAS**

**C26****IDENTIFICACIÓN DE BODEGAS/CUEVAS**

EXCMO. AYUNTAMIENTO DE DUEÑAS

**DATOS DE LOS POSEEDORES:**

## TITULAR 1

NOMBRE		DNI	
DIRECCIÓN		PROVINCIA	
E - MAIL		TELÉFONO/S	

## TITULAR 2

NOMBRE		DNI	
DIRECCIÓN		PROVINCIA	
E - MAIL		TELÉFONO/S	

**DATOS DE LA CONSTRUCCIÓN:**

ESTADO BUENO  
TIPOLOGÍA BODEGA  
TÍTULO

REF. CATASTRAL SIN REFERENCIA

## SITUACIÓN

## FOTOGRAFÍA

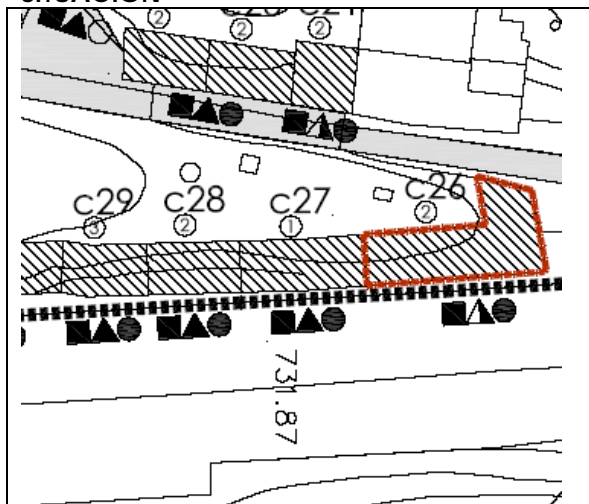
**MATERIALES DE CONSTRUCCIÓN**

Bodega realizada con cerramientos a base de muros de mampostería de piedra. Remate superior de cornisa en piedra. Cubrición parcial con tierra y una zona con chapa grecada verde. Carpintería metálica de chapa grecada.

**ACCESOS**

Acceso desde el Paseo del Mirador, totalmente pavimentado y con encintado de aceras.

**LUCERAS O CHIMENEAS**

**C27**

# IDENTIFICACIÓN DE BODEGAS/CUEVAS

EXCMO. AYUNTAMIENTO DE DUEÑAS



## DATOS DE LOS POSEEDORES:

### TITULAR 1

NOMBRE		DNI	
DIRECCIÓN		PROVINCIA	
E - MAIL		TELÉFONO/S	

### TITULAR 2

NOMBRE		DNI	
DIRECCIÓN		PROVINCIA	
E - MAIL		TELÉFONO/S	

## DATOS DE LA CONSTRUCCIÓN:

ESTADO MUY BUENO

TIPOLOGÍA BODEGA

TÍTULO

REF. CATASTRAL SIN REFERENCIA

### SITUACIÓN

### FOTOGRAFÍA

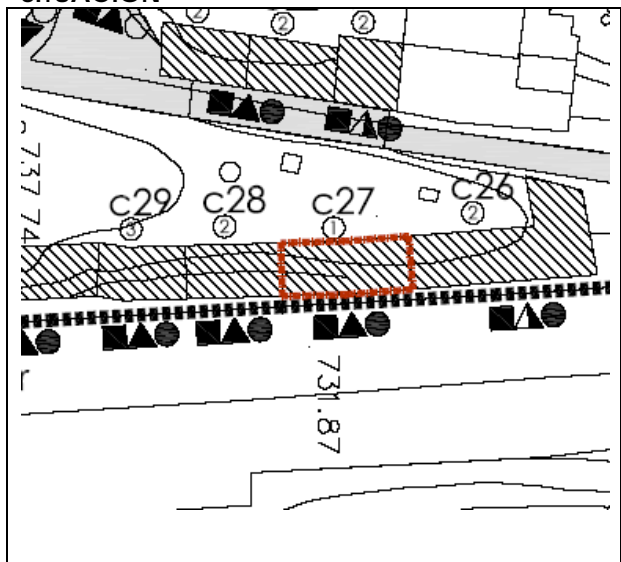

### MATERIALES DE CONSTRUCCIÓN

Bodega realizada con cerramientos a base de muros de sillería de piedra. Remate superior de cornisa en piedra. Cubrición con tierra. Carpintería de madera.

### ACCESOS

Acceso desde el Paseo del Mirador, totalmente pavimentado y con encintado de aceras.

### LUCERAS O CHIMENEAS

**C28****IDENTIFICACIÓN DE BODEGAS/CUEVAS**

EXCMO. AYUNTAMIENTO DE DUEÑAS

**DATOS DE LOS POSEEDORES:**

## TITULAR 1

NOMBRE		DNI	
DIRECCIÓN		PROVINCIA	
E - MAIL		TELÉFONO/S	

## TITULAR 2

NOMBRE		DNI	
DIRECCIÓN		PROVINCIA	
E - MAIL		TELÉFONO/S	

**DATOS DE LA CONSTRUCCIÓN:**

ESTADO BUENO  
TIPOLOGÍA BODEGA  
TÍTULO

REF. CATASTRAL SIN REFERENCIA

## SITUACIÓN

## FOTOGRAFÍA

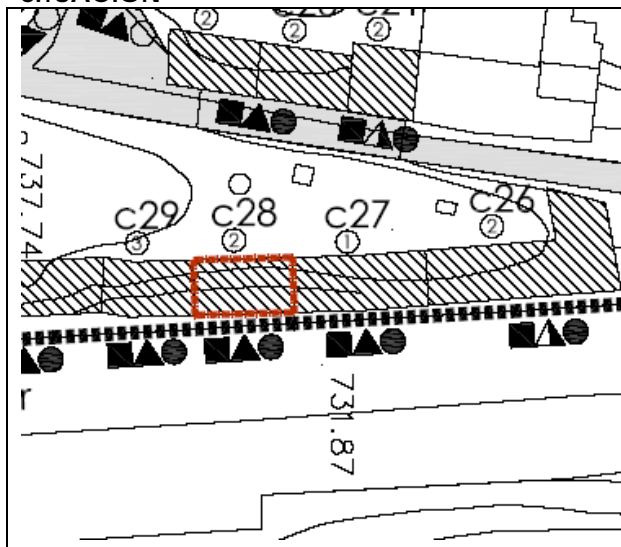
**MATERIALES DE CONSTRUCCIÓN**

Bodega realizada con cerramientos a base de muros de mampostería de piedra. Remate superior de cornisa en piedra. Cubrición con tierra. Carpintería de madera, destacando sus herrajes.

**ACCESOS**

Acceso desde el Paseo del Mirador, totalmente pavimentado y con encintado de aceras.

**LUCERAS O CHIMENEAS**



**C29****IDENTIFICACIÓN DE BODEGAS/CUEVAS**

EXCMO. AYUNTAMIENTO DE DUEÑAS

**DATOS DE LOS POSEEDORES:**

## TITULAR 1

NOMBRE		DNI	
DIRECCIÓN		PROVINCIA	
E - MAIL		TELÉFONO/S	

## TITULAR 2

NOMBRE		DNI	
DIRECCIÓN		PROVINCIA	
E - MAIL		TELÉFONO/S	

**DATOS DE LA CONSTRUCCIÓN:**

ESTADO      REGULAR

TIPOLOGÍA    BODEGA

TÍTULO

REF. CATASTRAL    SIN REFERENCIA

## SITUACIÓN

## FOTOGRAFÍA

**MATERIALES DE CONSTRUCCIÓN**

Bodega realizada con cerramientos a base de muros de silleria de piedra, destacando la pieza de cargadero de la puerta. Remate superior de cornisa en piedra. Cubrición con tierra. Carpintería de madera.

**ACCESOS**

Acceso desde el Paseo del Mirador, totalmente pavimentado y con encintado de aceras.

**LUCERAS O CHIMENEAS**

**C30**

# IDENTIFICACIÓN DE BODEGAS/CUEVAS



EXCMO. AYUNTAMIENTO DE DUEÑAS

## DATOS DE LOS POSEEDORES:

### TITULAR 1

NOMBRE		DNI	
DIRECCIÓN		PROVINCIA	
E - MAIL		TELÉFONO/S	

### TITULAR 2

NOMBRE		DNI	
DIRECCIÓN		PROVINCIA	
E - MAIL		TELÉFONO/S	

## DATOS DE LA CONSTRUCCIÓN:

ESTADO       REGULAR  
TIPOLOGÍA    BODEGA  
TÍTULO

REF. CATASTRAL    SIN REFERENCIA

### SITUACIÓN

### FOTOGRAFÍA

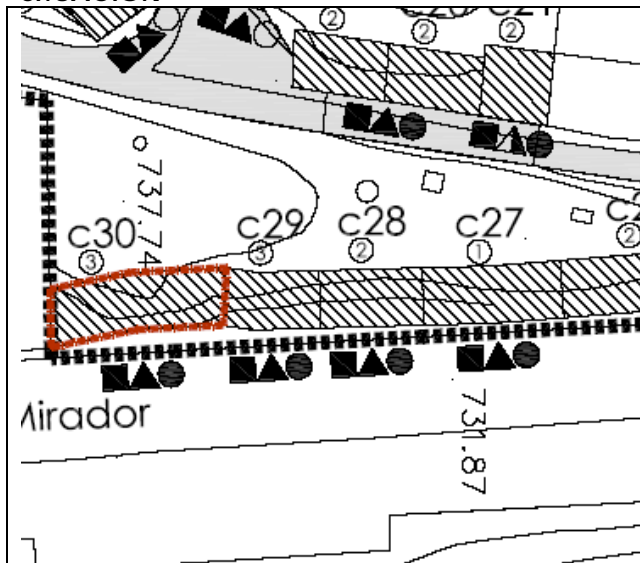

### MATERIALES DE CONSTRUCCIÓN

Bodega realizada con cerramientos a base de muros de sillería de piedra, destacando las piezas de cargaderos de los huecos. Remate superior de cornisa en piedra. Cubrición con tierra. Carpintería de madera.

### ACCESOS

Acceso desde el Paseo del Mirador, totalmente pavimentado y con encintado de aceras.

### LUCERAS O CHIMENEAS

**C31**

# IDENTIFICACIÓN DE BODEGAS/CUEVAS



EXCMO. AYUNTAMIENTO DE DUEÑAS

## DATOS DE LOS POSEEDORES:

### TITULAR 1

NOMBRE		DNI	
DIRECCIÓN		PROVINCIA	
E - MAIL		TELÉFONO/S	

### TITULAR 2

NOMBRE		DNI	
DIRECCIÓN		PROVINCIA	
E - MAIL		TELÉFONO/S	

## DATOS DE LA CONSTRUCCIÓN:

ESTADO BUENO  
TIPOLOGÍA BODEGA  
TÍTULO

REF. CATASTRAL SIN REFERENCIA

### SITUACIÓN

### FOTOGRAFÍA



### MATERIALES DE CONSTRUCCIÓN

Bodega realizada con cerramientos a base de muros de mampostería de piedra. Remate superior de cornisa en piedra. Cubrición con tierra. Carpintería metálica lisa.

### ACCESOS

Acceso desde el Paseo del Mirador, totalmente pavimentado y con encintado de aceras.

### LUCERAS O CHIMENEAS

**C32**

# IDENTIFICACIÓN DE BODEGAS/CUEVAS



EXCMO. AYUNTAMIENTO DE DUEÑAS

## DATOS DE LOS POSEEDORES:

### TITULAR 1

NOMBRE		DNI	
DIRECCIÓN		PROVINCIA	
E - MAIL		TELÉFONO/S	

### TITULAR 2

NOMBRE		DNI	
DIRECCIÓN		PROVINCIA	
E - MAIL		TELÉFONO/S	

## DATOS DE LA CONSTRUCCIÓN:

ESTADO MALO  
TIPOLOGÍA BODEGA  
TÍTULO

REF. CATASTRAL SIN REFERENCIA

### SITUACIÓN

### FOTOGRAFÍA



### MATERIALES DE CONSTRUCCIÓN

Bodega realizada con cerramientos de piedra enfoscada exteriormente con mortero de cemento. Cubrición con mortero de cemento. Carpintería ejecutada con mallazo.

### ACCESOS

Acceso desde un camino hormigonado que parte del Paseo del Mirador, totalmente pavimentado y con encintado de aceras.

### LUCERAS O CHIMENEAS



**C33****IDENTIFICACIÓN DE BODEGAS/CUEVAS**

EXCMO. AYUNTAMIENTO DE DUEÑAS

**DATOS DE LOS POSEEDORES:**

## TITULAR 1

NOMBRE		DNI	
DIRECCIÓN		PROVINCIA	
E - MAIL		TELÉFONO/S	

## TITULAR 2

NOMBRE		DNI	
DIRECCIÓN		PROVINCIA	
E - MAIL		TELÉFONO/S	

**DATOS DE LA CONSTRUCCIÓN:**

ESTADO MUY BUENO

TIPOLOGÍA BODEGA

TÍTULO

REF. CATASTRAL SIN REFERENCIA

## SITUACIÓN

## FOTOGRAFÍA

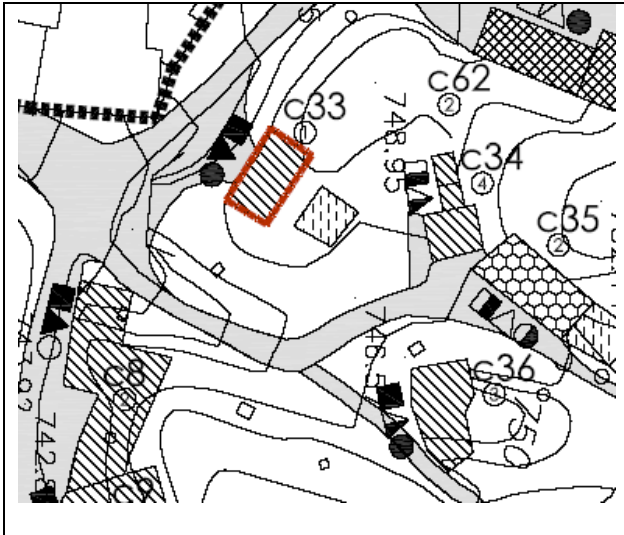
**MATERIALES DE CONSTRUCCIÓN**

Bodega realizada con cerramientos a base de muros de mampostería de piedra. Remate superior de cornisa en piedra. Cubrición con tierra. Carpintería de madera.

**ACCESOS**

Acceso por camino hormigonado.

**LUCERAS O CHIMENEAS**

**C34****IDENTIFICACIÓN DE BODEGAS/CUEVAS**

EXCMO. AYUNTAMIENTO DE DUEÑAS

**DATOS DE LOS POSEEDORES:**

## TITULAR 1

NOMBRE		DNI	
DIRECCIÓN		PROVINCIA	
E - MAIL		TELÉFONO/S	

## TITULAR 2

NOMBRE		DNI	
DIRECCIÓN		PROVINCIA	
E - MAIL		TELÉFONO/S	

**DATOS DE LA CONSTRUCCIÓN:**

ESTADO MALO. Entrada impracticable

TIPOLOGÍA BODEGA

TÍTULO

REF. CATASTRAL SIN REFERENCIA

## SITUACIÓN

## FOTOGRAFÍA

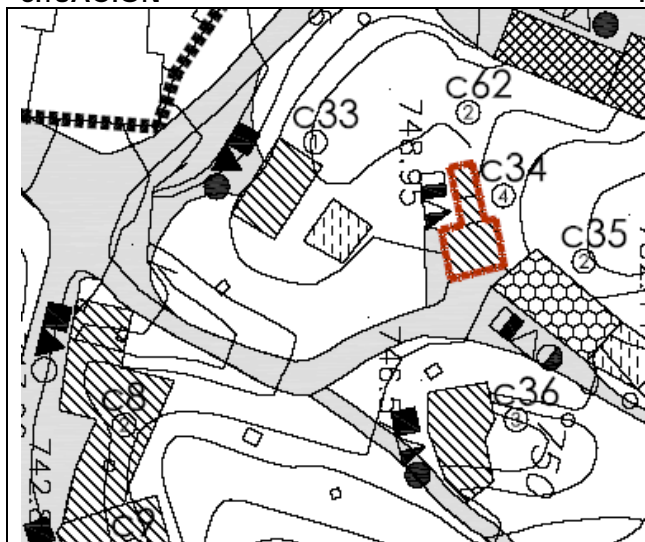
**MATERIALES DE CONSTRUCCIÓN**

Bodega realizada con cerramientos a base de mampostería de piedra en una zona, y de fábrica de ladrillo con enfoscado exterior de mortero de cemento gris en otra zona. Cubrición con teja cerámica en una parte y mediante mortero de cemento en otra. Sin carpintería.

**ACCESOS**

Acceso por camino hormigonado.

**LUCERAS O CHIMENEAS**

**C35****IDENTIFICACIÓN DE BODEGAS/CUEVAS**

EXCMO. AYUNTAMIENTO DE DUEÑAS

**DATOS DE LOS POSEEDORES:**

## TITULAR 1

NOMBRE		DNI	
DIRECCIÓN		PROVINCIA	
E - MAIL		TELÉFONO/S	

## TITULAR 2

NOMBRE		DNI	
DIRECCIÓN		PROVINCIA	
E - MAIL		TELÉFONO/S	

**DATOS DE LA CONSTRUCCIÓN:****ESTADO** BUENO, en la vivienda. REGULAR en el resto**TIPOLOGÍA** VIVIENDA y COBERTIZOS**TÍTULO**

REF. CATASTRAL 1976301UM7317N0001IW

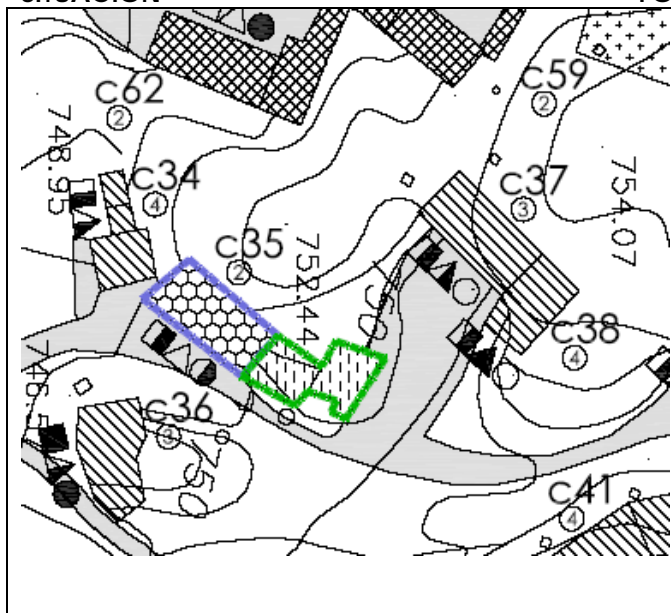
**SITUACIÓN****FOTOGRAFÍA****MATERIALES DE CONSTRUCCIÓN**

VIVIENDA PERMANENTE de dos plantas de altura, con fachada de piedra en planta baja y con revestimiento continuo tipo cotegran en planta primera. Cubrición mediante teja de hormigón. Carpintería de aluminio.

COBERTIZOS y edificación de una planta de altura adosada a vivienda realizados con todo tipo de materiales: fábrica de ladrillo enfoscado, maderas, chapas...existiendo una gran acumulación de leña en la zona del cotarro.

**ACCESOS**

Acceso por camino parcialmente hormigonado.

**LUCERAS O CHIMENEAS**

**C36****IDENTIFICACIÓN DE BODEGAS/CUEVAS**

EXCMO. AYUNTAMIENTO DE DUEÑAS

**DATOS DE LOS POSEEDORES:**

## TITULAR 1

NOMBRE		DNI	
DIRECCIÓN		PROVINCIA	
E - MAIL		TELÉFONO/S	

## TITULAR 2

NOMBRE		DNI	
DIRECCIÓN		PROVINCIA	
E - MAIL		TELÉFONO/S	

**DATOS DE LA CONSTRUCCIÓN:**

ESTADO      REGULAR

TIPOLOGÍA    BODEGA

TÍTULO

REF. CATASTRAL    SIN REFERENCIA

## SITUACIÓN

## FOTOGRAFÍA

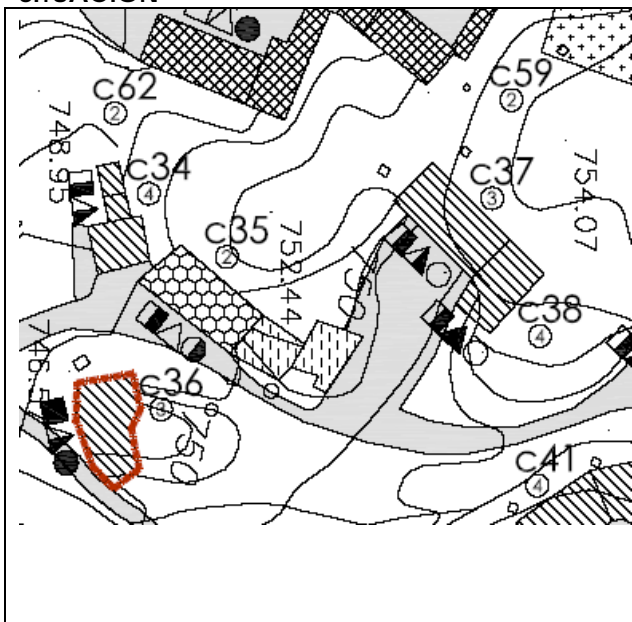
**MATERIALES DE CONSTRUCCIÓN**

Bodega realizada con cerramientos a base de muros de mampostería de piedra. Cubrición parcial mediante mortero de cemento y el resto en tierra. Carpintería de madera.

**ACCESOS**

Acceso por camino parcialmente hormigonado.

**LUCERAS O CHIMENEAS**



**C37**

# IDENTIFICACIÓN DE BODEGAS/CUEVAS



EXCMO. AYUNTAMIENTO DE DUEÑAS

## DATOS DE LOS POSEEDORES:

### TITULAR 1

NOMBRE		DNI	
DIRECCIÓN		PROVINCIA	
E - MAIL		TELÉFONO/S	

### TITULAR 2

NOMBRE		DNI	
DIRECCIÓN		PROVINCIA	
E - MAIL		TELÉFONO/S	

## DATOS DE LA CONSTRUCCIÓN:

ESTADO       REGULAR  
TIPOLOGÍA    BODEGA  
TÍTULO

REF. CATASTRAL    SIN REFERENCIA

### SITUACIÓN

### FOTOGRAFÍA

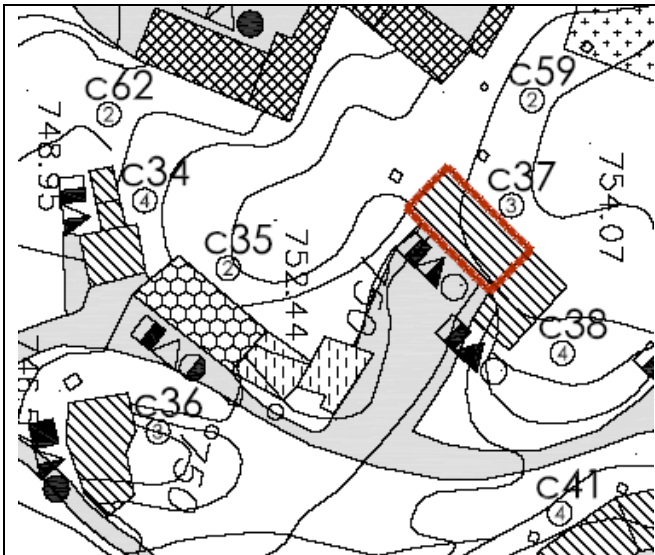

### MATERIALES DE CONSTRUCCIÓN

Bodega realizada con cerramientos a base de muros de mampostería de piedra y fábrica de bloque de cemento gris en parte superior. Remate superior de cornisa con placas de fibrocemento. Cubrición en tierra. Carpintería metálica y cargadero de hormigón.

### ACCESOS

Acceso por camino parcialmente hormigonado.

### LUCERAS O CHIMENEAS

**C38**

# IDENTIFICACIÓN DE BODEGAS/CUEVAS



EXCMO. AYUNTAMIENTO DE DUEÑAS

## DATOS DE LOS POSEEDORES:

### TITULAR 1

NOMBRE		DNI	
DIRECCIÓN		PROVINCIA	
E - MAIL		TELÉFONO/S	

### TITULAR 2

NOMBRE		DNI	
DIRECCIÓN		PROVINCIA	
E - MAIL		TELÉFONO/S	

## DATOS DE LA CONSTRUCCIÓN:

**ESTADO** MALO. En proceso de restauración**TIPOLOGÍA** BODEGA**TÍTULO****REF. CATASTRAL** SIN REFERENCIA

### SITUACIÓN

### FOTOGRAFÍA

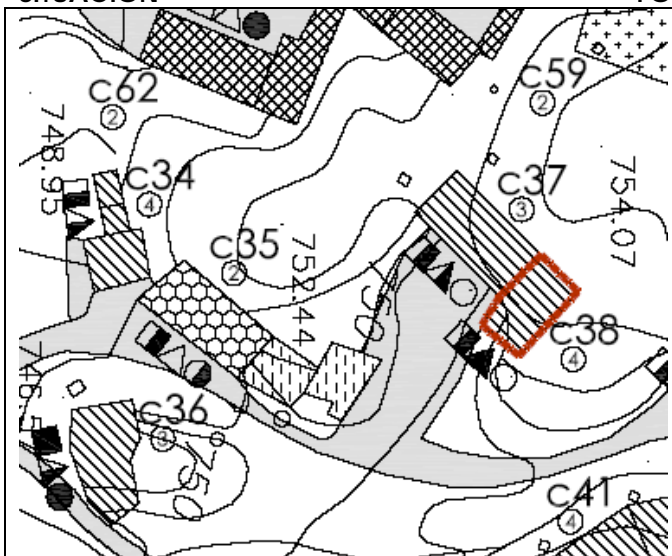

### MATERIALES DE CONSTRUCCIÓN

Bodega realizada con cerramientos a base de muros de mampostería de piedra, con zonas en las que ha desaparecido. Cubrición en tierra. Carpintería metálica y cargadero de pieza prefabricada de hormigón.

### ACCESOS

Acceso por camino parcialmente hormigonado.

### LUCERAS O CHIMENEAS

**C39**

# IDENTIFICACIÓN DE BODEGAS/CUEVAS



EXCMO. AYUNTAMIENTO DE DUEÑAS

## DATOS DE LOS POSEEDORES:

### TITULAR 1

NOMBRE		DNI	
DIRECCIÓN		PROVINCIA	
E - MAIL		TELÉFONO/S	

### TITULAR 2

NOMBRE		DNI	
DIRECCIÓN		PROVINCIA	
E - MAIL		TELÉFONO/S	

## DATOS DE LA CONSTRUCCIÓN:

ESTADO REGULAR

TIPOLOGÍA BODEGA

TÍTULO

REF. CATASTRAL 1977201UM7317N0001OW

### SITUACIÓN

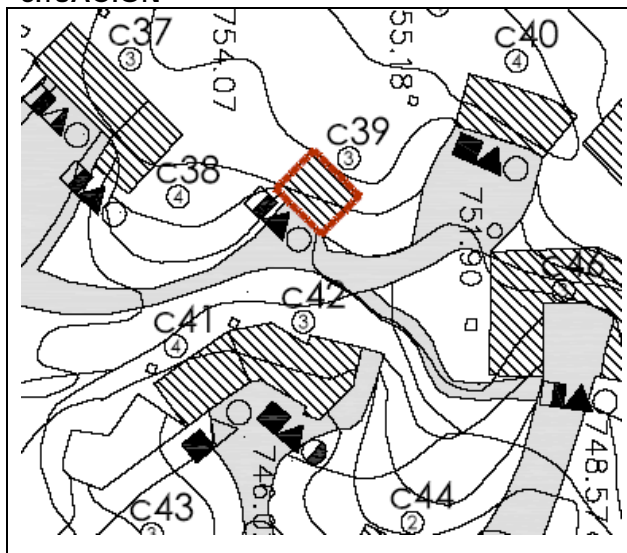

### FOTOGRAFÍA



### MATERIALES DE CONSTRUCCIÓN

Bodega realizada con cerramientos parcialmente realizados con mampostería de piedra y el resto en fábrica de ladrillo. Muretes de contención en fábrica de bloque de cemento gris. Cubrición en tierra. Carpintería metálica lisa.

### ACCESOS

Acceso por camino en tierra, con plataforma de acceso hormigonada.

### LUCERAS O CHIMENEAS

# C40

## IDENTIFICACIÓN DE BODEGAS/CUEVAS



EXCMO. AYUNTAMIENTO DE DUEÑAS

### DATOS DE LOS POSEEDORES:

#### TITULAR 1

NOMBRE		DNI	
DIRECCIÓN		PROVINCIA	
E - MAIL		TELÉFONO/S	

#### TITULAR 2

NOMBRE		DNI	
DIRECCIÓN		PROVINCIA	
E - MAIL		TELÉFONO/S	

### DATOS DE LA CONSTRUCCIÓN:

ESTADO MALO  
TIPOLOGÍA BODEGA  
TÍTULO

REF. CATASTRAL SIN REFERENCIA

#### SITUACIÓN

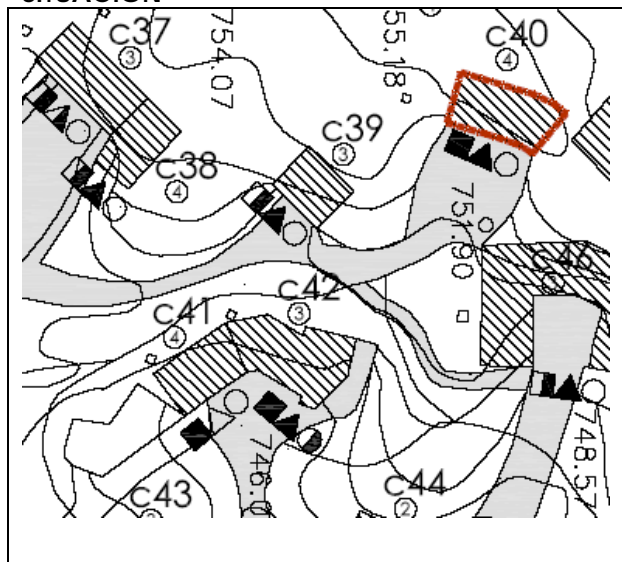

#### FOTOGRAFÍA



#### MATERIALES DE CONSTRUCCIÓN

Bodega realizada con cerramientos a base de mampostería de piedra en una zona, habiendo desaparecido el resto. Cubrición en tierra. Carpintería metálica lisa.

#### ACCESOS

Acceso por camino en tierra.

#### LUCERAS O CHIMENEAS



**C41****IDENTIFICACIÓN DE BODEGAS/CUEVAS**

EXCMO. AYUNTAMIENTO DE DUEÑAS

**DATOS DE LOS POSEEDORES:**

## TITULAR 1

NOMBRE		DNI	
DIRECCIÓN		PROVINCIA	
E - MAIL		TELÉFONO/S	

## TITULAR 2

NOMBRE		DNI	
DIRECCIÓN		PROVINCIA	
E - MAIL		TELÉFONO/S	

**DATOS DE LA CONSTRUCCIÓN:**

ESTADO MALO  
TIPOLOGÍA BODEGA  
TÍTULO

REF. CATASTRAL SIN REFERENCIA

## SITUACIÓN

## FOTOGRAFÍA

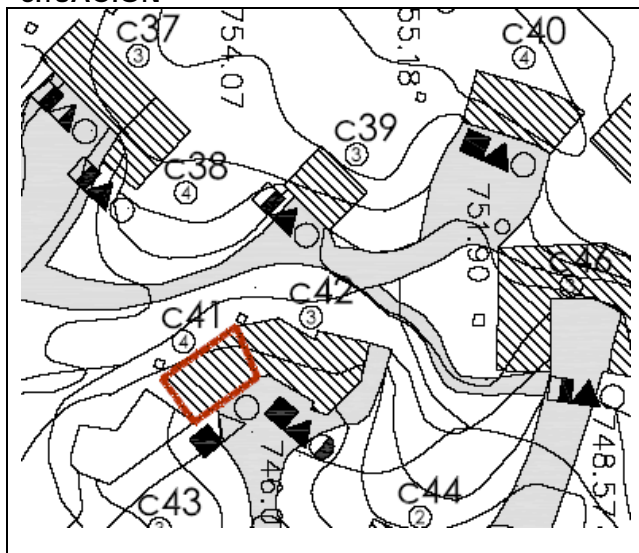
**MATERIALES DE CONSTRUCCIÓN**

Bodega realizada con cerramientos a base de mampostería de piedra en una zona, habiendo desaparecido el resto. Cubrición en tierra. Carpintería metálica lisa.

**ACCESOS**

Acceso por camino en tierra.

**LUCERAS O CHIMENEAS**

**C42****IDENTIFICACIÓN DE BODEGAS/CUEVAS**

EXCMO. AYUNTAMIENTO DE DUEÑAS

**DATOS DE LOS POSEEDORES:**

## TITULAR 1

NOMBRE		DNI	
DIRECCIÓN		PROVINCIA	
E - MAIL		TELÉFONO/S	

## TITULAR 2

NOMBRE		DNI	
DIRECCIÓN		PROVINCIA	
E - MAIL		TELÉFONO/S	

**DATOS DE LA CONSTRUCCIÓN:**

ESTADO REGULAR

TIPOLOGÍA BODEGA

TÍTULO

REF. CATASTRAL SIN REFERENCIA

## SITUACIÓN

## FOTOGRAFÍA

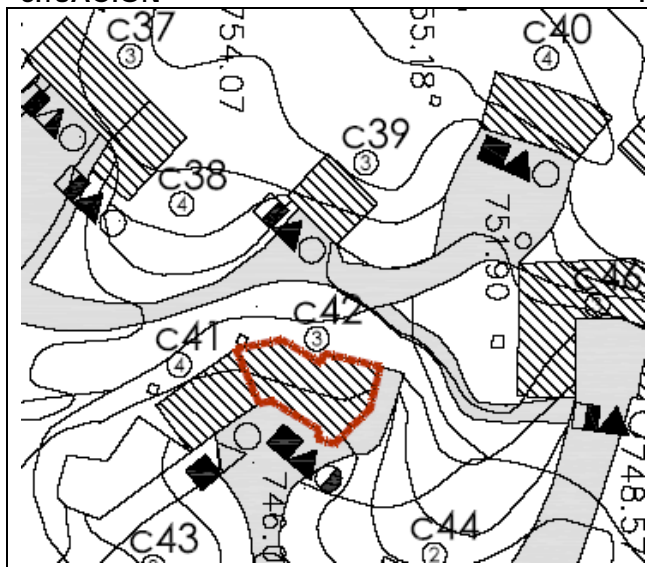
**MATERIALES DE CONSTRUCCIÓN**

Bodega realizada con cerramientos a base de mampostería de piedra pintada. Remate superior de cornisa en teja cerámica. Cubrición en tierra. Carpintería de madera pintada.

**ACCESOS**

Acceso por camino en tierra.

**LUCERAS O CHIMENEAS**

**C43****IDENTIFICACIÓN DE BODEGAS/CUEVAS**

EXCMO. AYUNTAMIENTO DE DUEÑAS

**DATOS DE LOS POSEEDORES:**

## TITULAR 1

NOMBRE		DNI	
DIRECCIÓN		PROVINCIA	
E - MAIL		TELÉFONO/S	

## TITULAR 2

NOMBRE		DNI	
DIRECCIÓN		PROVINCIA	
E - MAIL		TELÉFONO/S	

**DATOS DE LA CONSTRUCCIÓN:**

ESTADO REGULAR

TIPOLOGÍA BODEGA

TÍTULO

REF. CATASTRAL SIN REFERENCIA

## SITUACIÓN

## FOTOGRAFÍA

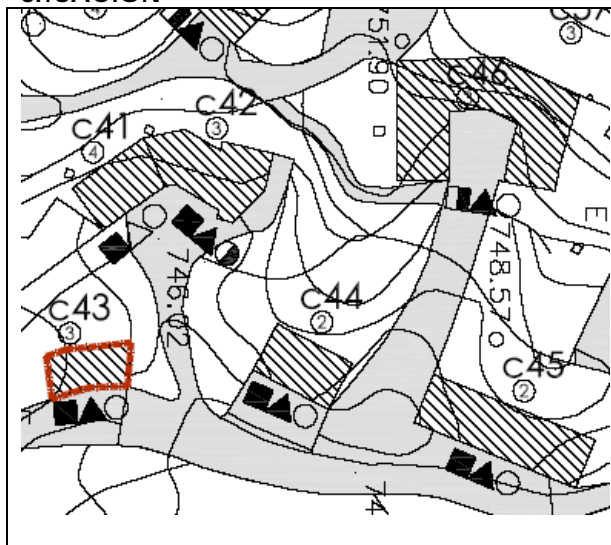
**MATERIALES DE CONSTRUCCIÓN**

Bodega realizada con cerramientos a base de mampostería de piedra. Cubrición en tierra. Carpintería de chapa lisa.

**ACCESOS**

Acceso por camino en tierra.

**LUCERAS O CHIMENEAS**

**C44****IDENTIFICACIÓN DE BODEGAS/CUEVAS**

EXCMO. AYUNTAMIENTO DE DUEÑAS

**DATOS DE LOS POSEEDORES:**

## TITULAR 1

NOMBRE		DNI	
DIRECCIÓN		PROVINCIA	
E - MAIL		TELÉFONO/S	

## TITULAR 2

NOMBRE		DNI	
DIRECCIÓN		PROVINCIA	
E - MAIL		TELÉFONO/S	

**DATOS DE LA CONSTRUCCIÓN:**

ESTADO BUENO  
 TIPOLOGÍA BODEGA  
 TÍTULO

REF. CATASTRAL SIN REFERENCIA

## SITUACIÓN

## FOTOGRAFÍA

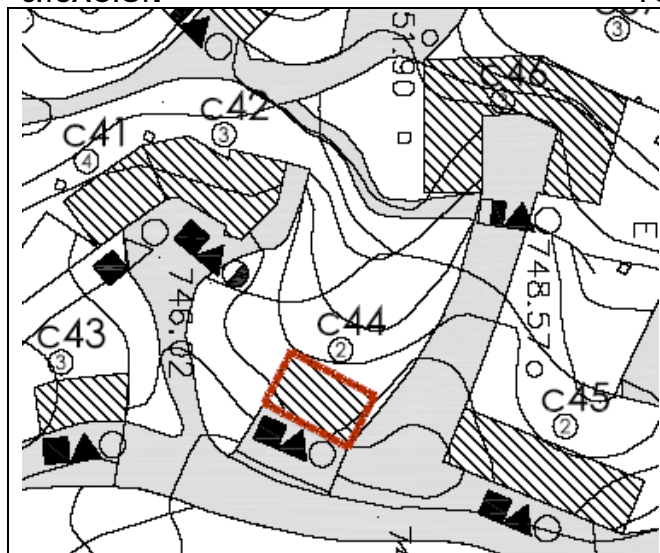
**MATERIALES DE CONSTRUCCIÓN**

Bodega realizada con cerramientos a base de mampostería de piedra. Remate superior de cornisa en piedra. Muretes de contención de tierras en piedra. Cubrición en tierra. Carpintería de chapa lisa.

**ACCESOS**

Acceso por camino en tierra, con plataforma de estancia parcialmente hormigonada.

**LUCERAS O CHIMENEAS**



**C45****IDENTIFICACIÓN DE BODEGAS/CUEVAS**

EXCMO. AYUNTAMIENTO DE DUEÑAS

**DATOS DE LOS POSEEDORES:**

## TITULAR 1

NOMBRE		DNI	
DIRECCIÓN		PROVINCIA	
E - MAIL		TELÉFONO/S	

## TITULAR 2

NOMBRE		DNI	
DIRECCIÓN		PROVINCIA	
E - MAIL		TELÉFONO/S	

**DATOS DE LA CONSTRUCCIÓN:**

ESTADO REGULAR

TIPOLOGÍA BODEGA

TÍTULO

REF. CATASTRAL SIN REFERENCIA

## SITUACIÓN

## FOTOGRAFÍA

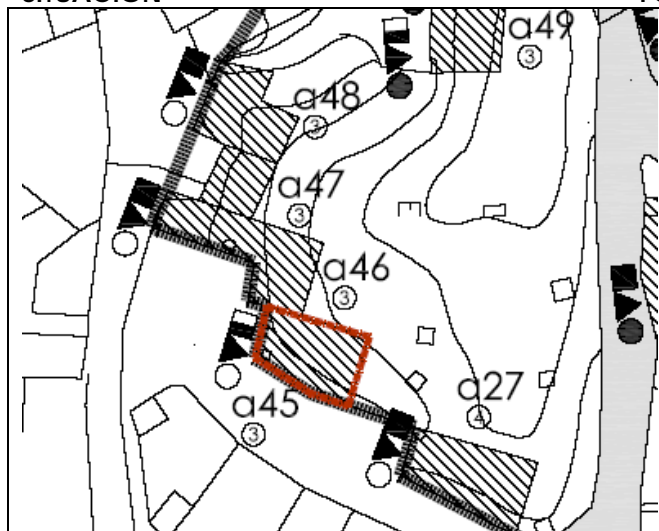
**MATERIALES DE CONSTRUCCIÓN**

Bodega realizada con cerramientos a base de muros de mampostería de piedra y parcialmente en fábrica de ladrillo. Remate superior de cornisa en piedra. Cubrición en tierra. Carpintería metálica de chapa lisa.

**ACCESOS**

Desde prolongación de calle Puerto León, hormigonada.

**LUCERAS O CHIMENEAS**

**C46****IDENTIFICACIÓN DE BODEGAS/CUEVAS**

EXCMO. AYUNTAMIENTO DE DUEÑAS

**DATOS DE LOS POSEEDORES:**

## TITULAR 1

NOMBRE		DNI	
DIRECCIÓN		PROVINCIA	
E - MAIL		TELÉFONO/S	

## TITULAR 2

NOMBRE		DNI	
DIRECCIÓN		PROVINCIA	
E - MAIL		TELÉFONO/S	

**DATOS DE LA CONSTRUCCIÓN:**

ESTADO REGULAR

TIPOLOGÍA BODEGA

TÍTULO

REF. CATASTRAL SIN REFERENCIA

## SITUACIÓN

## FOTOGRAFÍA

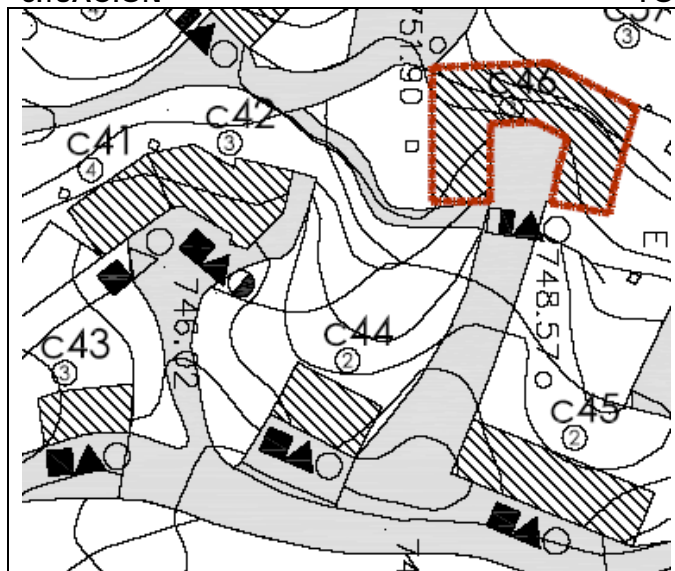
**MATERIALES DE CONSTRUCCIÓN**

Bodega realizada con fachada enfoscada con mortero de cemento gris, a excepción de un muro de contención lateral realizado en mampostería de piedra. Remate superior de cornisa en ladrillo. Cubrición en tierra. Carpintería metálica de chapa lisa.

**ACCESOS**

Acceso por camino en tierra, con partes parcialmente hormigonadas.

**LUCERAS O CHIMENEAS**

**C47**

# IDENTIFICACIÓN DE BODEGAS/CUEVAS



EXCMO. AYUNTAMIENTO DE DUEÑAS

## DATOS DE LOS POSEEDORES:

### TITULAR 1

NOMBRE		DNI	
DIRECCIÓN		PROVINCIA	
E - MAIL		TELÉFONO/S	

### TITULAR 2

NOMBRE		DNI	
DIRECCIÓN		PROVINCIA	
E - MAIL		TELÉFONO/S	

## DATOS DE LA CONSTRUCCIÓN:

ESTADO REGULAR

TIPOLOGÍA CUEVA

TÍTULO

REF. CATASTRAL SIN REFERENCIA

### SITUACIÓN

### FOTOGRAFÍA

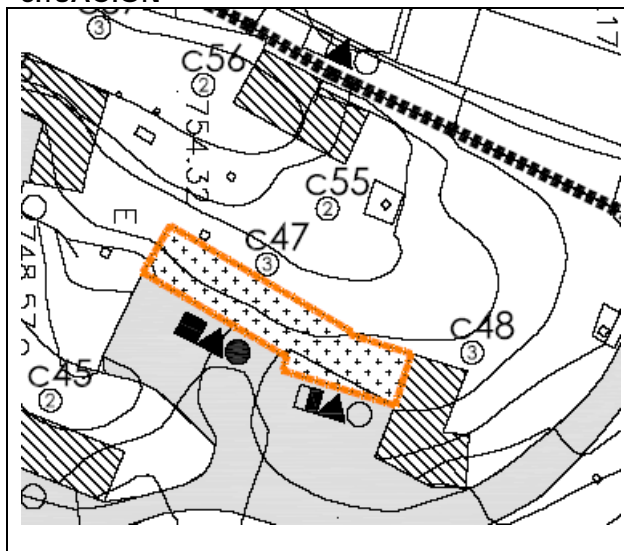

### MATERIALES DE CONSTRUCCIÓN

Cueva realizada con cerramientos a base de muros de mampostería de piedra. Cubrición en tierra. Carpintería de madera pintada.

### ACCESOS

Acceso por camino en tierra.

### LUCERAS O CHIMENEAS

**C48**

# IDENTIFICACIÓN DE BODEGAS/CUEVAS

EXCMO. AYUNTAMIENTO DE DUEÑAS



## DATOS DE LOS POSEEDORES:

### TITULAR 1

NOMBRE		DNI	
DIRECCIÓN		PROVINCIA	
E - MAIL		TELÉFONO/S	

### TITULAR 2

NOMBRE		DNI	
DIRECCIÓN		PROVINCIA	
E - MAIL		TELÉFONO/S	

## DATOS DE LA CONSTRUCCIÓN:

**ESTADO** REGULAR. En proceso de rehabilitación**TIPOLOGÍA** BODEGA**TÍTULO**

REF. CATASTRAL SIN REFERENCIA

### SITUACIÓN

### FOTOGRAFÍA

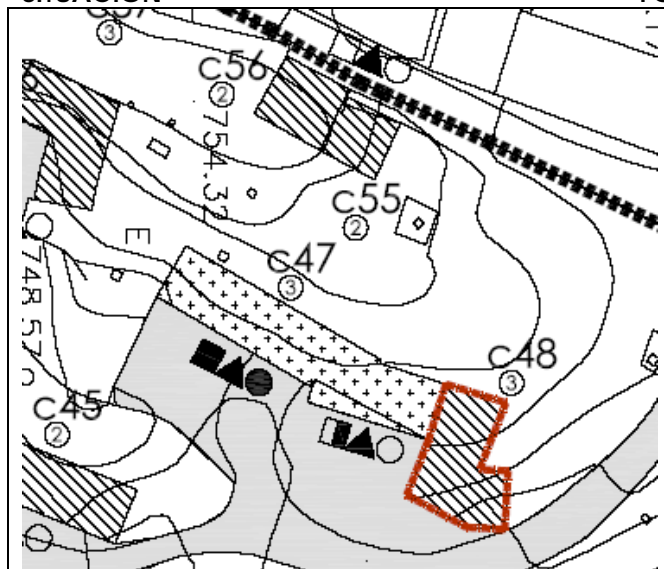

### MATERIALES DE CONSTRUCCIÓN

Bodega realizada con cerramientos a base de mampostería de piedra, restaurada recientemente. Cubrición en tierra, si bien se ven algunas placas onduladas tipo onduline. Carpintería metálica en tonos marrones.

### ACCESOS

Acceso por camino en tierra.

### LUCERAS O CHIMENEAS



**C49****IDENTIFICACIÓN DE BODEGAS/CUEVAS**

EXCMO. AYUNTAMIENTO DE DUEÑAS

**DATOS DE LOS POSEEDORES:**

## TITULAR 1

NOMBRE		DNI	
DIRECCIÓN		PROVINCIA	
E - MAIL		TELÉFONO/S	

## TITULAR 2

NOMBRE		DNI	
DIRECCIÓN		PROVINCIA	
E - MAIL		TELÉFONO/S	

**DATOS DE LA CONSTRUCCIÓN:**

ESTADO BUENO  
TIPOLOGÍA BODEGA  
TÍTULO

REF. CATASTRAL 1977401UM7317N0001JW

## SITUACIÓN

## FOTOGRAFÍA

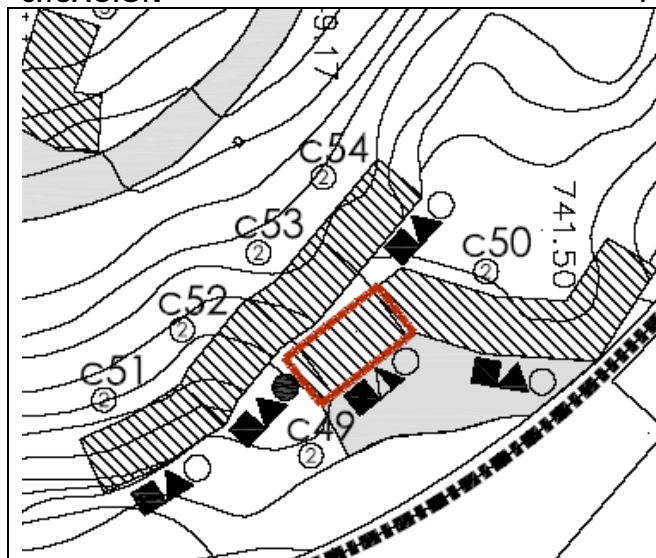
**MATERIALES DE CONSTRUCCIÓN**

Bodega realizada con cerramientos a base de muros de mampostería de piedra. Murete de contención lateral en piedra. Remate superior de cornisa en piedra. Cubrición en hormigón. Carpintería de madera.

**ACCESOS**

Acceso por camino en tierra que arranca del Paseo del Mirador.

**LUCERAS O CHIMENEAS**

**C50****IDENTIFICACIÓN DE BODEGAS/CUEVAS**

EXCMO. AYUNTAMIENTO DE DUEÑAS

**DATOS DE LOS POSEEDORES:**

## TITULAR 1

NOMBRE		DNI	
DIRECCIÓN		PROVINCIA	
E - MAIL		TELÉFONO/S	

## TITULAR 2

NOMBRE		DNI	
DIRECCIÓN		PROVINCIA	
E - MAIL		TELÉFONO/S	

**DATOS DE LA CONSTRUCCIÓN:**

ESTADO BUENO  
TIPOLOGÍA BODEGA  
TÍTULO

REF. CATASTRAL SIN REFERENCIA

## SITUACIÓN

## FOTOGRAFÍA

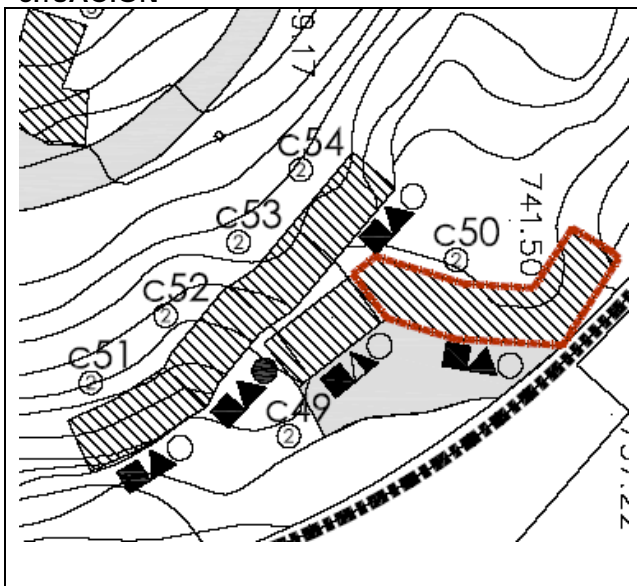
**MATERIALES DE CONSTRUCCIÓN**

Bodega realizada con cerramientos a base de muros de mampostería de piedra. Cubrición en tierra y una zona de hormigón. Carpintería metálica.

**ACCESOS**

Acceso por camino en tierra que arranca del Paseo del Mirador.

**LUCERAS O CHIMENEAS**

**C51****IDENTIFICACIÓN DE BODEGAS/CUEVAS**

EXCMO. AYUNTAMIENTO DE DUEÑAS

**DATOS DE LOS POSEEDORES:**

## TITULAR 1

NOMBRE		DNI	
DIRECCIÓN		PROVINCIA	
E - MAIL		TELÉFONO/S	

## TITULAR 2

NOMBRE		DNI	
DIRECCIÓN		PROVINCIA	
E - MAIL		TELÉFONO/S	

**DATOS DE LA CONSTRUCCIÓN:**

ESTADO BUENO  
TIPOLOGÍA BODEGA  
TÍTULO

REF. CATASTRAL SIN REFERENCIA

## SITUACIÓN

## FOTOGRAFÍA

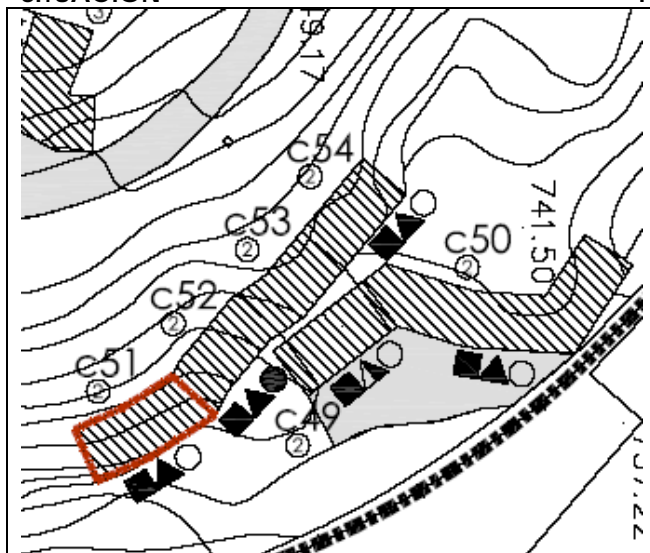
**MATERIALES DE CONSTRUCCIÓN**

Bodega realizada con cerramientos a base de muros de mampostería de piedra. Cubrición con tierra. Carpintería metálica de chapa grecada.

**ACCESOS**

Acceso por camino en tierra que arranca del Paseo del Mirador.

**LUCERAS O CHIMENEAS**

**C52****IDENTIFICACIÓN DE BODEGAS/CUEVAS**

EXCMO. AYUNTAMIENTO DE DUEÑAS

**DATOS DE LOS POSEEDORES:**

## TITULAR 1

NOMBRE		DNI	
DIRECCIÓN		PROVINCIA	
E - MAIL		TELÉFONO/S	

## TITULAR 2

NOMBRE		DNI	
DIRECCIÓN		PROVINCIA	
E - MAIL		TELÉFONO/S	

**DATOS DE LA CONSTRUCCIÓN:**

ESTADO BUENO  
 TIPOLOGÍA BODEGA  
 TÍTULO

REF. CATASTRAL SIN REFERENCIA

## SITUACIÓN

## FOTOGRAFÍA

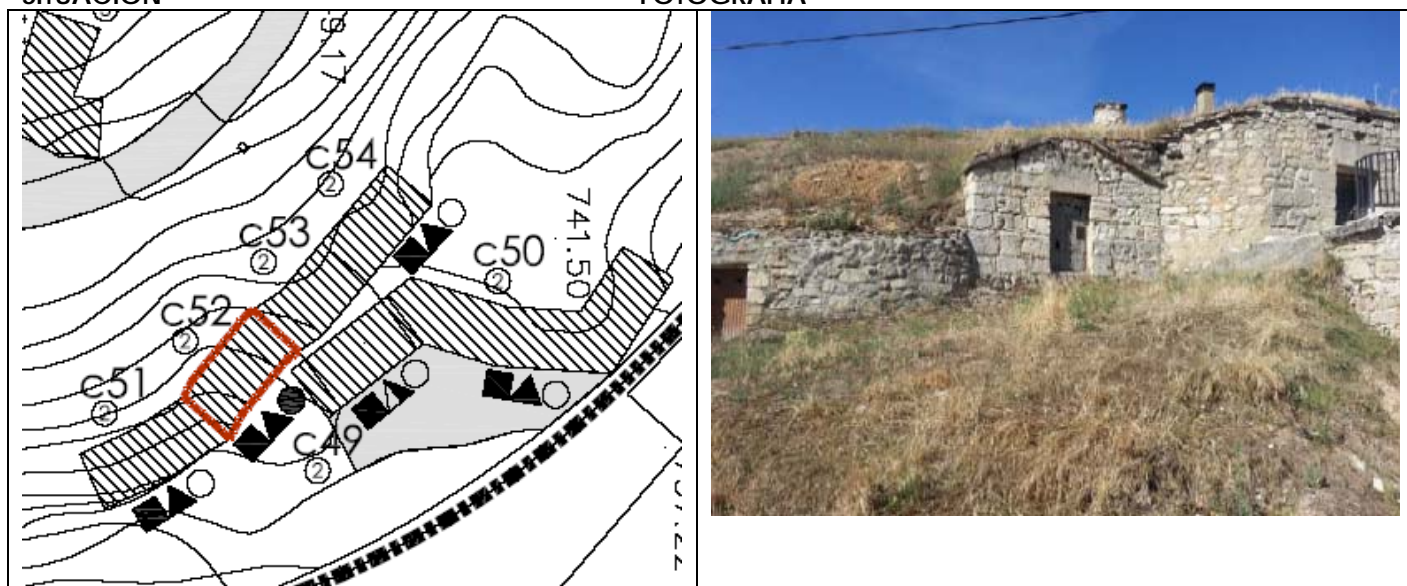
**MATERIALES DE CONSTRUCCIÓN**

Bodega realizada con cerramientos a base de muros de sillería de piedra. Remate de cornisa en piedra. Cubrición en tierra. Carpintería de madera.

**ACCESOS**

Acceso por camino en tierra que arranca del Paseo del Mirador.

**LUCERAS O CHIMENEAS**



**C53****IDENTIFICACIÓN DE BODEGAS/CUEVAS**

EXCMO. AYUNTAMIENTO DE DUEÑAS

**DATOS DE LOS POSEEDORES:**

## TITULAR 1

NOMBRE		DNI	
DIRECCIÓN		PROVINCIA	
E - MAIL		TELÉFONO/S	

## TITULAR 2

NOMBRE		DNI	
DIRECCIÓN		PROVINCIA	
E - MAIL		TELÉFONO/S	

**DATOS DE LA CONSTRUCCIÓN:**

ESTADO BUENO  
 TIPOLOGÍA BODEGA  
 TÍTULO

REF. CATASTRAL SIN REFERENCIA

## SITUACIÓN

## FOTOGRAFÍA

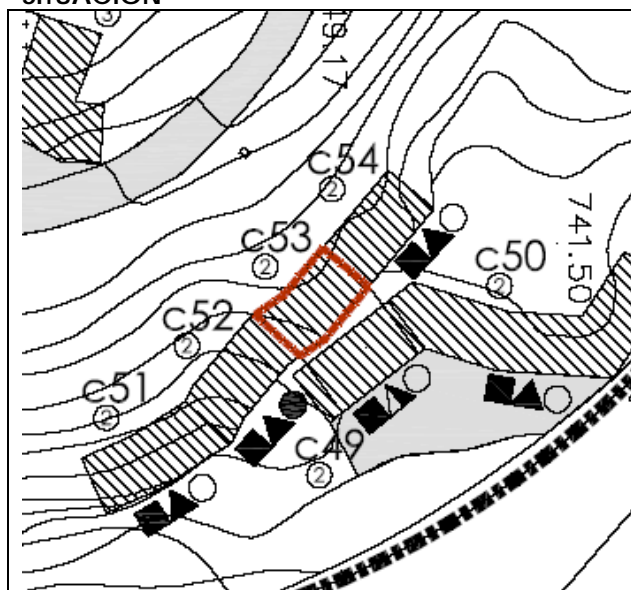
**MATERIALES DE CONSTRUCCIÓN**

Bodega realizada con cerramientos a base de muros de sillería de piedra, destacando la pieza de cargadero de la puerta. Remate de cornisa en piedra. Cubrición en tierra. Carpintería de madera.

**ACCESOS**

Acceso por camino parcialmente hormigonado que arranca del Paseo del Mirador.

**LUCERAS O CHIMENEAS**

**C54****IDENTIFICACIÓN DE BODEGAS/CUEVAS**

EXCMO. AYUNTAMIENTO DE DUEÑAS

**DATOS DE LOS POSEEDORES:**

## TITULAR 1

NOMBRE		DNI	
DIRECCIÓN		PROVINCIA	
E - MAIL		TELÉFONO/S	

## TITULAR 2

NOMBRE		DNI	
DIRECCIÓN		PROVINCIA	
E - MAIL		TELÉFONO/S	

**DATOS DE LA CONSTRUCCIÓN:**

ESTADO BUENO  
TIPOLOGÍA BODEGA  
TÍTULO

REF. CATASTRAL SIN REFERENCIA

## SITUACIÓN

## FOTOGRAFÍA

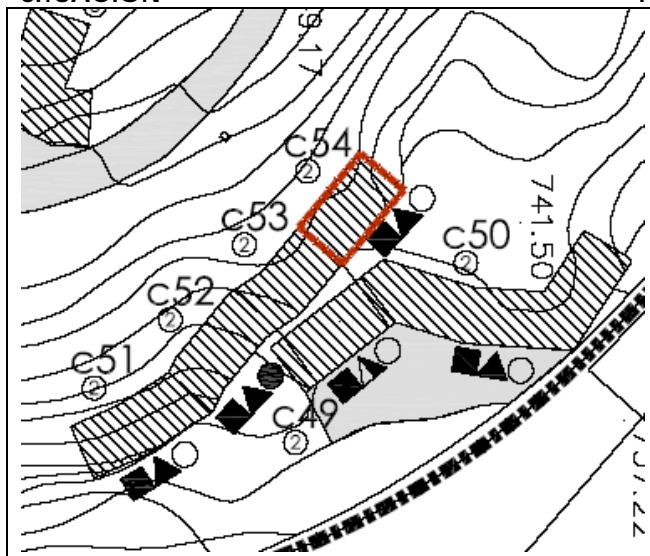
**MATERIALES DE CONSTRUCCIÓN**

Bodega realizada con cerramientos a base de sillería de piedra. Remate superior de cornisa en piedra. Cubrición en tierra. Carpintería metálica.

**ACCESOS**

Acceso por camino parcialmente hormigonado que arranca del Paseo del Mirador.

**LUCERAS O CHIMENEAS**

**C55****IDENTIFICACIÓN DE BODEGAS/CUEVAS**

EXCMO. AYUNTAMIENTO DE DUEÑAS

**DATOS DE LOS POSEEDORES:**

## TITULAR 1

NOMBRE		DNI	
DIRECCIÓN		PROVINCIA	
E - MAIL		TELÉFONO/S	

## TITULAR 2

NOMBRE		DNI	
DIRECCIÓN		PROVINCIA	
E - MAIL		TELÉFONO/S	

**DATOS DE LA CONSTRUCCIÓN:**

ESTADO BUENO  
TIPOLOGÍA BODEGA  
TÍTULO

REF. CATASTRAL SIN REFERENCIA

## SITUACIÓN

## FOTOGRAFÍA

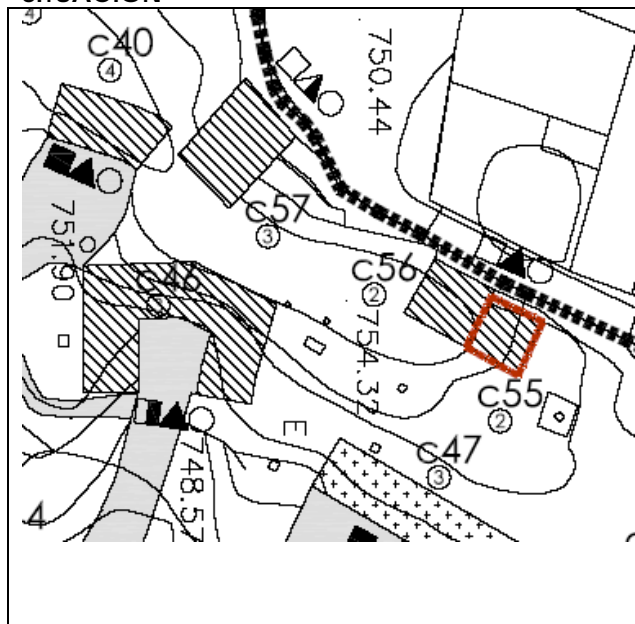
**MATERIALES DE CONSTRUCCIÓN**

Bodega realizada con fachada de revestimiento continuo tipo cotegran. Remate superior de cornisa en hormigón. Cubrición mediante tierra. Carpintería metálica.

**ACCESOS**

Acceso por camino hormigonado con acera en el frente de la edificación.

**LUCERAS O CHIMENEAS**

**C56**

# IDENTIFICACIÓN DE BODEGAS/CUEVAS



EXCMO. AYUNTAMIENTO DE DUEÑAS

## DATOS DE LOS POSEEDORES:

### TITULAR 1

NOMBRE		DNI	
DIRECCIÓN		PROVINCIA	
E - MAIL		TELÉFONO/S	

### TITULAR 2

NOMBRE		DNI	
DIRECCIÓN		PROVINCIA	
E - MAIL		TELÉFONO/S	

## DATOS DE LA CONSTRUCCIÓN:

ESTADO BUENO  
TIPOLOGÍA BODEGA  
TÍTULO

REF. CATASTRAL SIN REFERENCIA

### SITUACIÓN

### FOTOGRAFÍA

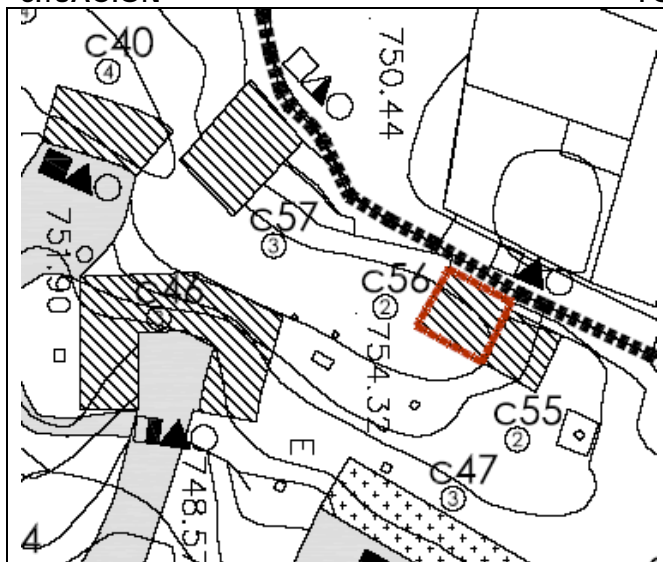

### MATERIALES DE CONSTRUCCIÓN

Bodega realizada con fachada de revestimiento continuo tipo cotegran. Remate superior de cornisa en hormigón. Cubrición mediante tierra. Carpintería metálica.

### ACCESOS

Acceso por camino hormigonado con acera en el frente de la edificación.

### LUCERAS O CHIMENEAS



**C57****IDENTIFICACIÓN DE BODEGAS/CUEVAS**

EXCMO. AYUNTAMIENTO DE DUEÑAS

**DATOS DE LOS POSEEDORES:**

## TITULAR 1

NOMBRE		DNI	
DIRECCIÓN		PROVINCIA	
E - MAIL		TELÉFONO/S	

## TITULAR 2

NOMBRE		DNI	
DIRECCIÓN		PROVINCIA	
E - MAIL		TELÉFONO/S	

**DATOS DE LA CONSTRUCCIÓN:**

ESTADO REGULAR

TIPOLOGÍA BODEGA

TÍTULO

REF. CATASTRAL 1877601UM7317N0001PW

## SITUACIÓN

## FOTOGRAFÍA

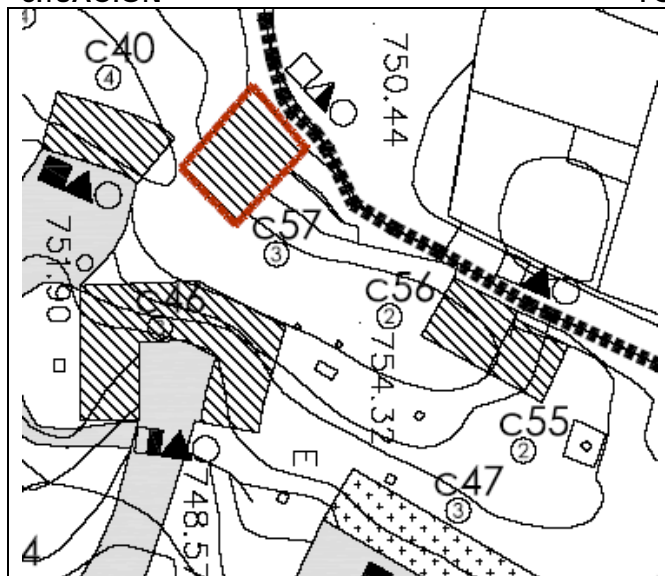
**MATERIALES DE CONSTRUCCIÓN**

Bodega realizada con fachada de revestimiento continuo de mortero de cemento. Cubrición mediante placas de fibrocemento. Carpintería metálica.

**ACCESOS**

Acceso por camino hormigonado.

**LUCERAS O CHIMENEAS**

**C58**

# IDENTIFICACIÓN DE BODEGAS/CUEVAS



EXCMO. AYUNTAMIENTO DE DUEÑAS

## DATOS DE LOS POSEEDORES:

### TITULAR 1

NOMBRE		DNI	
DIRECCIÓN		PROVINCIA	
E - MAIL		TELÉFONO/S	

### TITULAR 2

NOMBRE		DNI	
DIRECCIÓN		PROVINCIA	
E - MAIL		TELÉFONO/S	

## DATOS DE LA CONSTRUCCIÓN:

ESTADO MALO  
TIPOLOGÍA BODEGA  
TÍTULO

REF. CATASTRAL SIN REFERENCIA

### SITUACIÓN

### FOTOGRAFÍA

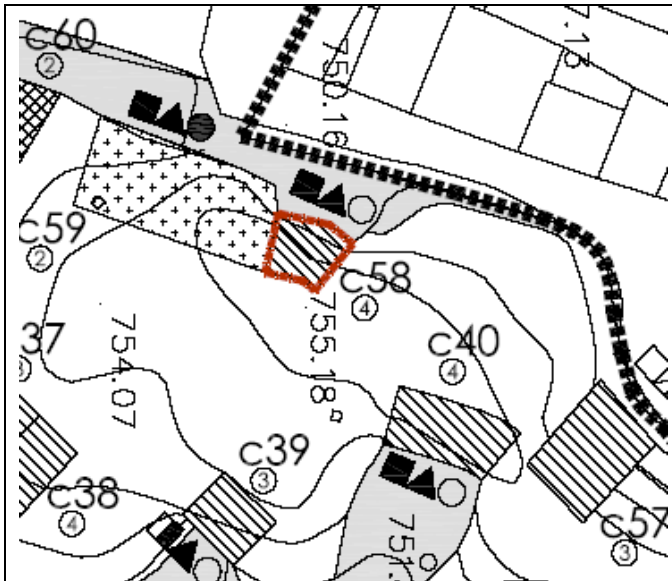

### MATERIALES DE CONSTRUCCIÓN

Bodega con fachada parcial en piedra, el resto ha desaparecido. Cubrición con tierra. Carpintería metálica de chapa grecada.

### ACCESOS

Acceso por camino en tierra, con gran cantidad de escombros y maleza.

### LUCERAS O CHIMENEAS

**C59****IDENTIFICACIÓN DE BODEGAS/CUEVAS**

EXCMO. AYUNTAMIENTO DE DUEÑAS

**DATOS DE LOS POSEEDORES:**

## TITULAR 1

NOMBRE		DNI	
DIRECCIÓN		PROVINCIA	
E - MAIL		TELÉFONO/S	

## TITULAR 2

NOMBRE		DNI	
DIRECCIÓN		PROVINCIA	
E - MAIL		TELÉFONO/S	

**DATOS DE LA CONSTRUCCIÓN:**

ESTADO BUENO

TIPOLOGÍA CUEVA

TÍTULO

REF. CATASTRAL SIN REFERENCIA

## SITUACIÓN

## FOTOGRAFÍA

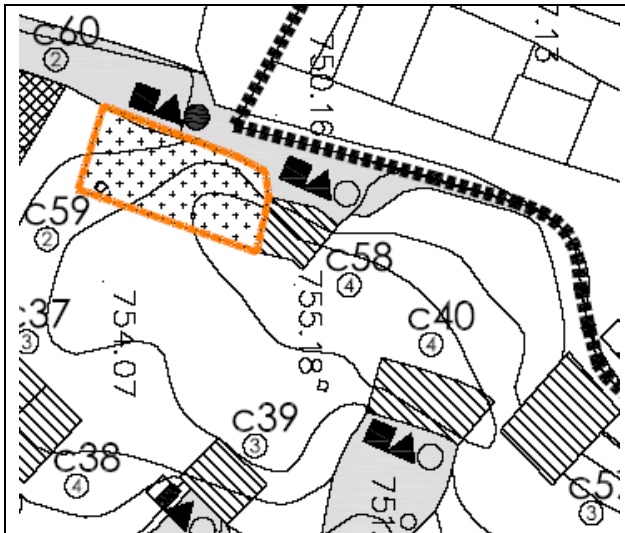
**MATERIALES DE CONSTRUCCIÓN**

Cueva realizada con cerramientos a base de muros de mampostería de piedra. Remate superior de cornisa en teja cerámica. Cubrición en tierra. Carpintería de madera.

**ACCESOS**

Camino de acceso en tierra, pero parcialmente hormigonado e adoquinado en le frente de la construcción.

**LUCERAS O CHIMENEAS**

**C60****IDENTIFICACIÓN DE BODEGAS/CUEVAS**

EXCMO. AYUNTAMIENTO DE DUEÑAS

**DATOS DE LOS POSEEDORES:**

## TITULAR 1

NOMBRE		DNI	
DIRECCIÓN		PROVINCIA	
E - MAIL		TELÉFONO/S	

## TITULAR 2

NOMBRE		DNI	
DIRECCIÓN		PROVINCIA	
E - MAIL		TELÉFONO/S	

**DATOS DE LA CONSTRUCCIÓN:**

ESTADO BUENO  
TIPOLOGÍA VIVIENDA  
TÍTULO

REF. CATASTRAL 1877701UM7317N0001FW

## SITUACIÓN

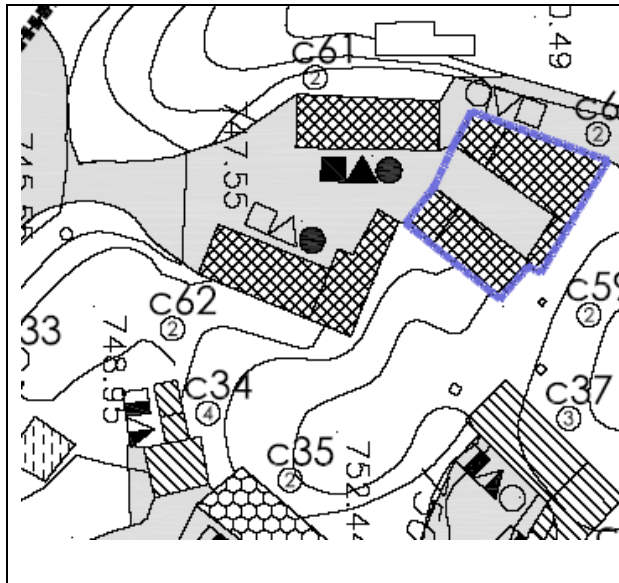

## FOTOGRAFÍA

**MATERIALES DE CONSTRUCCIÓN**

Vivienda de una planta de altura con fachada enfoscada y pintada. Cubrición con teja cerámica. Carpintería exterior parte en madera, parte en aluminio anodizado.

**ACCESOS**

Acceso por camino hormigonado.

**LUCERAS O CHIMENEAS**



**C61****IDENTIFICACIÓN DE BODEGAS/CUEVAS**

EXCMO. AYUNTAMIENTO DE DUEÑAS

**DATOS DE LOS POSEEDORES:**

## TITULAR 1

NOMBRE		DNI	
DIRECCIÓN		PROVINCIA	
E - MAIL		TELÉFONO/S	

## TITULAR 2

NOMBRE		DNI	
DIRECCIÓN		PROVINCIA	
E - MAIL		TELÉFONO/S	

**DATOS DE LA CONSTRUCCIÓN:**

ESTADO BUENO  
TIPOLOGÍA VIVIENDA  
TÍTULO

REF. CATASTRAL 1876502UM7317N0001PW

## SITUACIÓN

## FOTOGRAFÍA

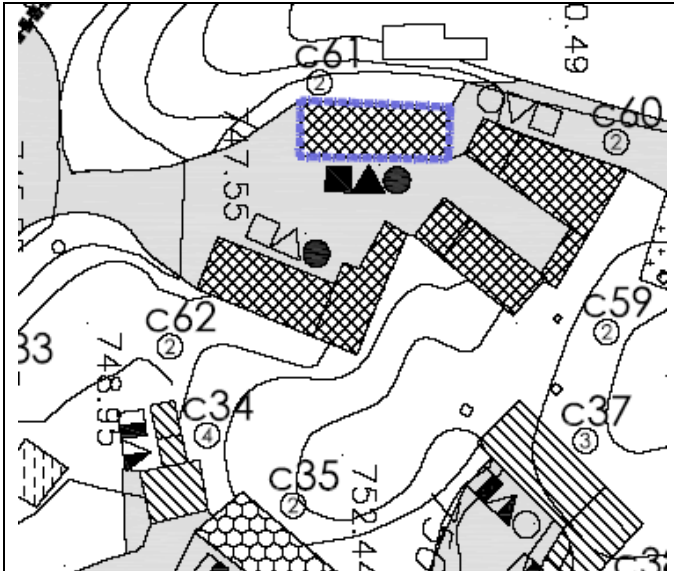
**MATERIALES DE CONSTRUCCIÓN**

Vivienda de una planta de altura con fachada enfoscada y pintada. Cubrición con teja cerámica. Carpintería exterior de imitación madera.

**ACCESOS**

Acceso por camino hormigonado.

**LUCERAS O CHIMENEAS**

**C62****IDENTIFICACIÓN DE BODEGAS/CUEVAS**

EXCMO. AYUNTAMIENTO DE DUEÑAS

**DATOS DE LOS POSEEDORES:**

## TITULAR 1

NOMBRE		DNI	
DIRECCIÓN		PROVINCIA	
E - MAIL		TELÉFONO/S	

## TITULAR 2

NOMBRE		DNI	
DIRECCIÓN		PROVINCIA	
E - MAIL		TELÉFONO/S	

**DATOS DE LA CONSTRUCCIÓN:**

ESTADO BUENO  
TIPOLOGÍA VIVIENDA  
TÍTULO

REF. CATASTRAL 1876501UM7317N0001QW

## SITUACIÓN

## FOTOGRAFÍA

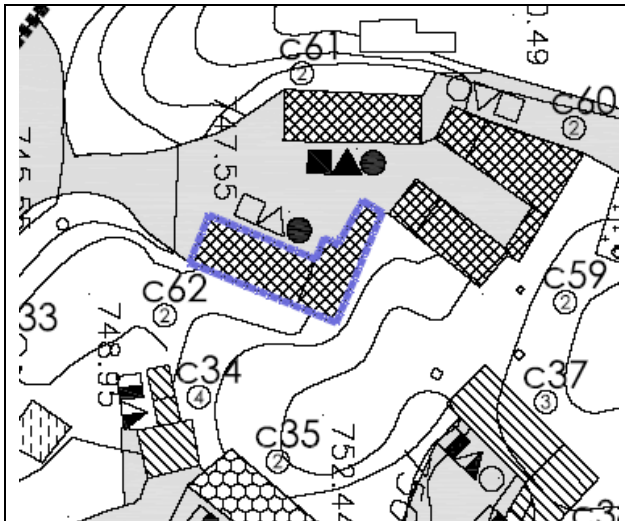
**MATERIALES DE CONSTRUCCIÓN**

Vivienda de una planta de altura con fachada enfoscada y pintada. Cubrición parcial con teja cerámica y el resto con placas de fibrocemento. Carpintería exterior de madera.

**ACCESOS**

Acceso por camino hormigonado.

**LUCERAS O CHIMENEAS**

**C63**

# IDENTIFICACIÓN DE BODEGAS/CUEVAS



EXCMO. AYUNTAMIENTO DE DUEÑAS

## DATOS DE LOS POSEEDORES:

### TITULAR 1

NOMBRE		DNI	
DIRECCIÓN		PROVINCIA	
E - MAIL		TELÉFONO/S	

### TITULAR 2

NOMBRE		DNI	
DIRECCIÓN		PROVINCIA	
E - MAIL		TELÉFONO/S	

## DATOS DE LA CONSTRUCCIÓN:

ESTADO BUENO  
TIPOLOGÍA COBERTIZO  
TÍTULO

REF. CATASTRAL 1877807UM7317N0001EW

### SITUACIÓN

### FOTOGRAFÍA

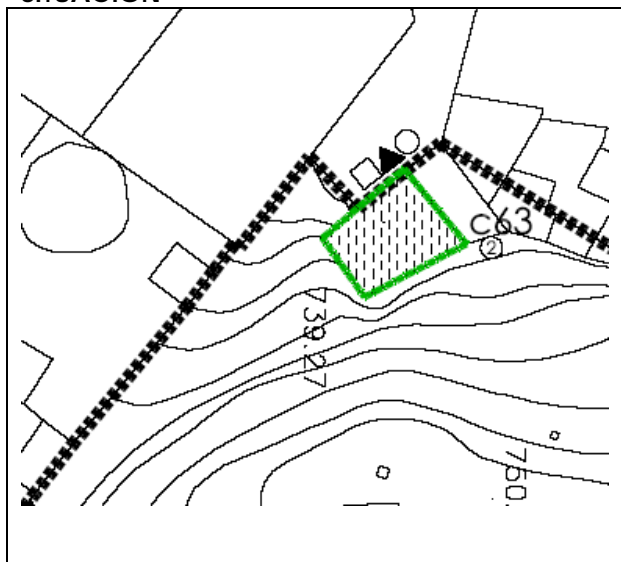

### MATERIALES DE CONSTRUCCIÓN

La edificación consta de un cerramiento enfoscado y pintado, con puerta de garaje metálica. Por detrás de este cerramiento se intuye un cobertizo con cubrición de teja cerámica y la fachada de una bodega, si bien este hecho no se puede confirmar por no haber accedido al interior.

### ACCESOS

Acceso hormigonado.

### LUCERAS O CHIMENEAS