

B1

IDENTIFICACIÓN DE BODEGAS/CUEVAS

EXCMO. AYUNTAMIENTO DE DUEÑAS



DATOS DE LOS POSEEDORES:

TITULAR 1

| | | | |
|-----------|--|------------|--|
| NOMBRE | | DNI | |
| DIRECCIÓN | | PROVINCIA | |
| E - MAIL | | TELÉFONO/S | |

TITULAR 2

| | | | |
|-----------|--|------------|--|
| NOMBRE | | DNI | |
| DIRECCIÓN | | PROVINCIA | |
| E - MAIL | | TELÉFONO/S | |

DATOS DE LA CONSTRUCCIÓN:

ESTADO MUY BUENO
TIPOLOGÍA BODEGA
TÍTULO

REF. CATASTRAL 2079102UM7327N0001JY

SITUACIÓN

FOTOGRAFÍA

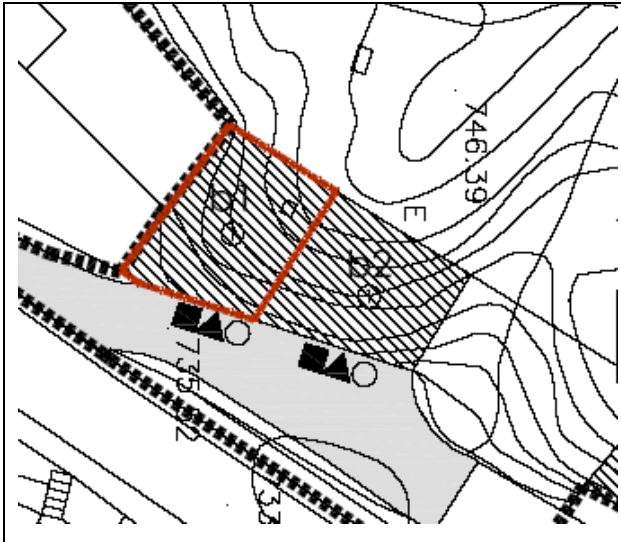

MATERIALES DE CONSTRUCCIÓN

Bodega realizada con cerramientos a base de muros de mampostería de piedra. Remate superior de cornisa en piedra. Cubrición en tierra. Carpintería metálica de chapa grecada.

ACCESOS

Camino de acceso en tierra, que parte de Avda. Zacatín, que se encuentra totalmente pavimentada y con encintado de aceras. Muretes de contención en desniveles existentes realizados con muros de piedra.

LUCERAS O CHIMENEAS

B2

IDENTIFICACIÓN DE BODEGAS/CUEVAS

EXCMO. AYUNTAMIENTO DE DUEÑAS



DATOS DE LOS POSEEDORES:

TITULAR 1

| | | | |
|-----------|--|------------|--|
| NOMBRE | | DNI | |
| DIRECCIÓN | | PROVINCIA | |
| E - MAIL | | TELÉFONO/S | |

TITULAR 2

| | | | |
|-----------|--|------------|--|
| NOMBRE | | DNI | |
| DIRECCIÓN | | PROVINCIA | |
| E - MAIL | | TELÉFONO/S | |

DATOS DE LA CONSTRUCCIÓN:

ESTADO MUY BUENO

TIPOLOGÍA BODEGA

TÍTULO

REF. CATASTRAL 2079102UM7327N0001JY

SITUACIÓN

FOTOGRAFÍA

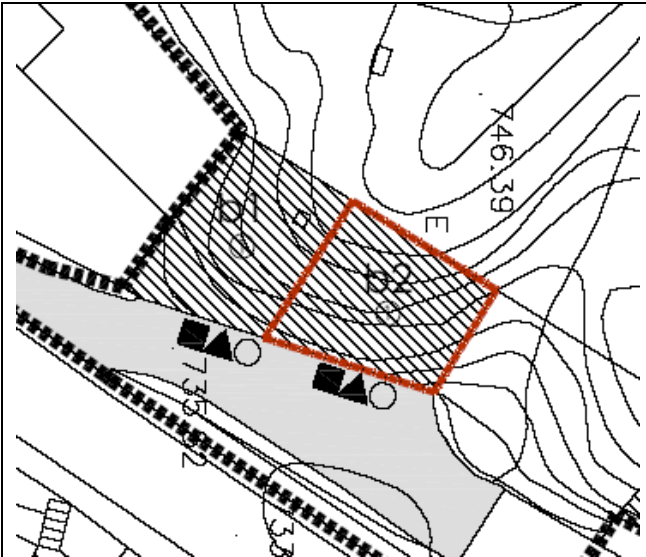

MATERIALES DE CONSTRUCCIÓN

Bodega realizada con cerramientos a base de mampostería de piedra. Remate superior de cornisa en piedra. Cubrición en tierra. Carpintería metálica.

ACCESOS

Camino de acceso en tierra, que parte de Avda. Zacatín, que se encuentra totalmente pavimentada y con encintado de aceras. Muretes de contención en desniveles existentes realizados con muros de piedra.

LUCERAS O CHIMENEAS

B3

IDENTIFICACIÓN DE BODEGAS/CUEVAS



EXCMO. AYUNTAMIENTO DE DUEÑAS

DATOS DE LOS POSEEDORES:

TITULAR 1

| | | | |
|-----------|--|------------|--|
| NOMBRE | | DNI | |
| DIRECCIÓN | | PROVINCIA | |
| E - MAIL | | TELÉFONO/S | |

TITULAR 2

| | | | |
|-----------|--|------------|--|
| NOMBRE | | DNI | |
| DIRECCIÓN | | PROVINCIA | |
| E - MAIL | | TELÉFONO/S | |

DATOS DE LA CONSTRUCCIÓN:

ESTADO REGULAR
TIPOLOGÍA BODEGA
TÍTULO

REF. CATASTRAL 2079103UM7327N0001EY

SITUACIÓN

FOTOGRAFÍA

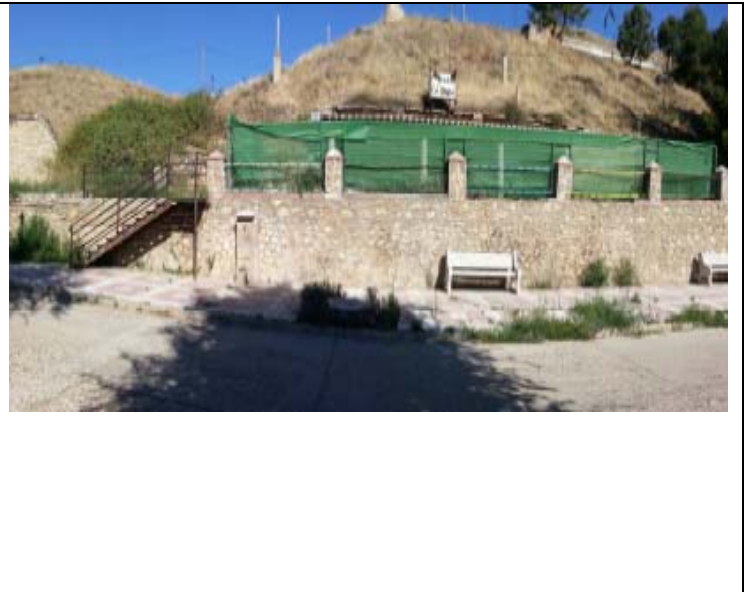
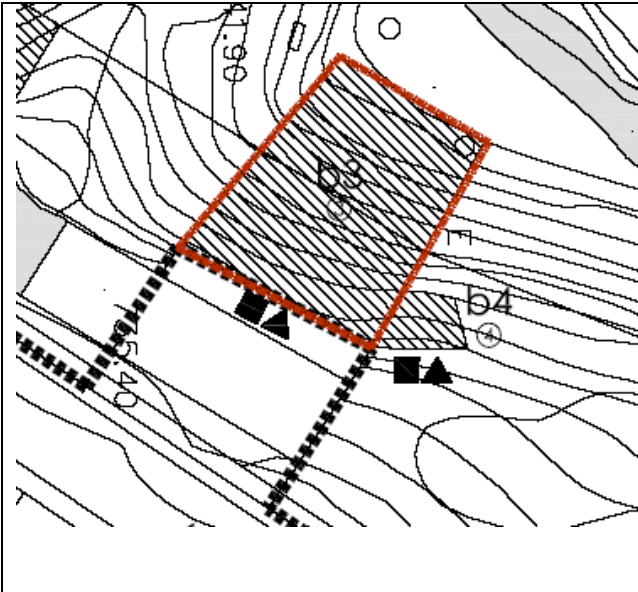

MATERIALES DE CONSTRUCCIÓN

Bodega realizada con cerramientos a base de sillería de piedra. En la zona de acceso, calificada como urbana, presenta una cubierta con teje cerámica; el resto de cubrición es mediante tierra. Vallado mediante mallazo y tela de ocultación.

ACCESOS

Desde Avda. Zacatín, que se encuentra totalmente pavimentada y con encintado de aceras. Plataforma de acceso en hormigón. Muretes de contención en desniveles existentes realizados con muros de piedra. Escalera metálica de acceso.

LUCERAS O CHIMENEAS



DATOS DE LOS POSEEDORES:

TITULAR 1

| | | | |
|-----------|--|------------|--|
| NOMBRE | | DNI | |
| DIRECCIÓN | | PROVINCIA | |
| E - MAIL | | TELÉFONO/S | |

TITULAR 2

| | | | |
|-----------|--|------------|--|
| NOMBRE | | DNI | |
| DIRECCIÓN | | PROVINCIA | |
| E - MAIL | | TELÉFONO/S | |

DATOS DE LA CONSTRUCCIÓN:

ESTADO MALO. En estado ruinoso

TIPOLOGÍA BODEGA

TÍTULO

REF. CATASTRAL SIN REFERENCIA

SITUACIÓN

FOTOGRAFÍA

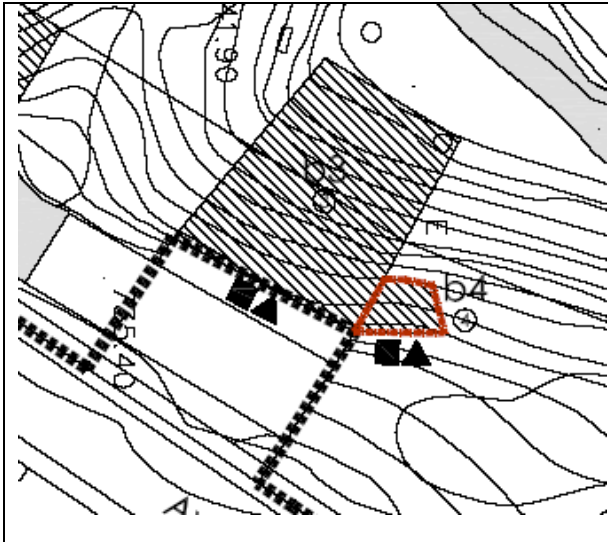

MATERIALES DE CONSTRUCCIÓN

Bodega de la que sólo se aprecia el hueco de entrada, realizado con piedra y cargadero de madera. Cubrición en tierra.

ACCESOS

Prácticamente inaccesible por el estado del terreno, las pendientes y maleza existentes.

LUCERAS O CHIMENEAS

B5

IDENTIFICACIÓN DE BODEGAS/CUEVAS



EXCMO. AYUNTAMIENTO DE DUEÑAS

DATOS DE LOS POSEEDORES:

TITULAR 1

| | | | |
|-----------|--|------------|--|
| NOMBRE | | DNI | |
| DIRECCIÓN | | PROVINCIA | |
| E - MAIL | | TELÉFONO/S | |

TITULAR 2

| | | | |
|-----------|--|------------|--|
| NOMBRE | | DNI | |
| DIRECCIÓN | | PROVINCIA | |
| E - MAIL | | TELÉFONO/S | |

DATOS DE LA CONSTRUCCIÓN:

ESTADO MALO. En estado ruinoso**TIPOLOGÍA** BODEGA**TÍTULO****REF. CATASTRAL** SIN REFERENCIA

SITUACIÓN

FOTOGRAFÍA

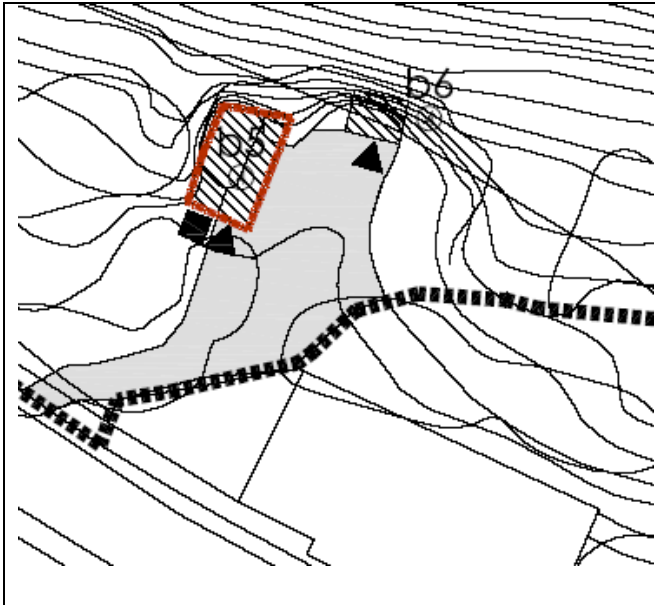

MATERIALES DE CONSTRUCCIÓN

Bodega de la que sólo se aprecian los huecos de entrada y parcialmente los muros de sillería que conformaban el cerramiento. Cubrición en tierra.

ACCESOS

Prácticamente inaccesible por el estado del terreno, las pendientes y maleza existentes.

LUCERAS O CHIMENEAS

B6

IDENTIFICACIÓN DE BODEGAS/CUEVAS



EXCMO. AYUNTAMIENTO DE DUEÑAS

DATOS DE LOS POSEEDORES:

TITULAR 1

| | | | |
|-----------|--|------------|--|
| NOMBRE | | DNI | |
| DIRECCIÓN | | PROVINCIA | |
| E - MAIL | | TELÉFONO/S | |

TITULAR 2

| | | | |
|-----------|--|------------|--|
| NOMBRE | | DNI | |
| DIRECCIÓN | | PROVINCIA | |
| E - MAIL | | TELÉFONO/S | |

DATOS DE LA CONSTRUCCIÓN:

ESTADO MALO. En estado ruinoso**TIPOLOGÍA** BODEGA**TÍTULO****REF. CATASTRAL** SIN REFERENCIA

SITUACIÓN

FOTOGRAFÍA

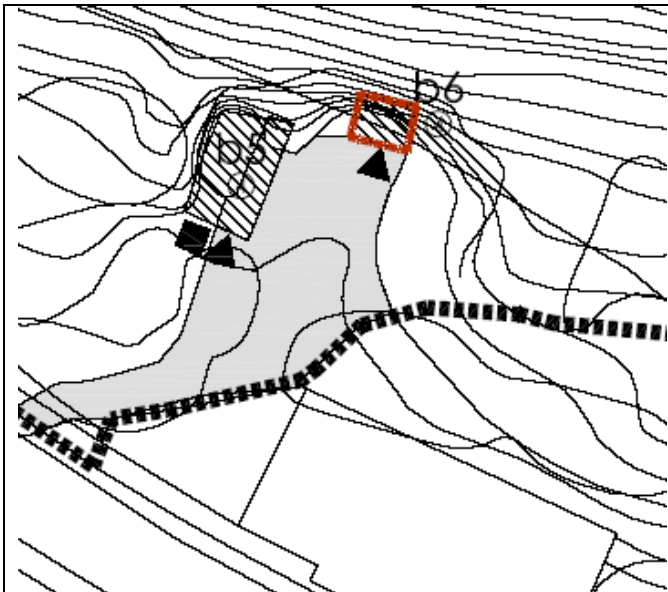

MATERIALES DE CONSTRUCCIÓN

Bodega de la que sólo se aprecia el hueco de entrada, en forma de bóveda realizada en tierra. Cubrición en tierra.

ACCESOS

Prácticamente inaccesible por el estado del terreno, las pendientes y maleza existentes.

LUCERAS O CHIMENEAS

B7

IDENTIFICACIÓN DE BODEGAS/CUEVAS

EXCMO. AYUNTAMIENTO DE DUEÑAS



DATOS DE LOS POSEEDORES:

TITULAR 1

| | | | |
|-----------|--|------------|--|
| NOMBRE | | DNI | |
| DIRECCIÓN | | PROVINCIA | |
| E - MAIL | | TELÉFONO/S | |

TITULAR 2

| | | | |
|-----------|--|------------|--|
| NOMBRE | | DNI | |
| DIRECCIÓN | | PROVINCIA | |
| E - MAIL | | TELÉFONO/S | |

DATOS DE LA CONSTRUCCIÓN:

ESTADO BUENO
TIPOLOGÍA BODEGA
TÍTULO

REF. CATASTRAL SIN REFERENCIA

SITUACIÓN

FOTOGRAFÍA

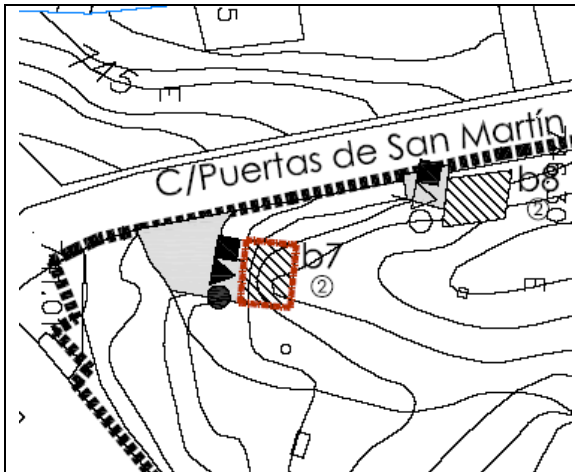

MATERIALES DE CONSTRUCCIÓN

Bodega realizada con cerramientos a base de muros de mampostería de piedra, destacando las piezas en arco de la entrada. Cubrición en tierra. Carpintería de madera.

ACCESOS

Camino de acceso en tierra, desde C/Puertas de San Martín, que se encuentra totalmente pavimentada y con encintado de aceras. Muretes de contención en desniveles existentes realizados con muros de piedra.

LUCERAS O CHIMENEAS

B8

IDENTIFICACIÓN DE BODEGAS/CUEVAS



EXCMO. AYUNTAMIENTO DE DUEÑAS

DATOS DE LOS POSEEDORES:

TITULAR 1

| | | | |
|-----------|--|------------|--|
| NOMBRE | | DNI | |
| DIRECCIÓN | | PROVINCIA | |
| E - MAIL | | TELÉFONO/S | |

TITULAR 2

| | | | |
|-----------|--|------------|--|
| NOMBRE | | DNI | |
| DIRECCIÓN | | PROVINCIA | |
| E - MAIL | | TELÉFONO/S | |

DATOS DE LA CONSTRUCCIÓN:

ESTADO BUENO
TIPOLOGÍA BODEGA
TÍTULO

REF. CATASTRAL 1876201UM7317N0001SW

SITUACIÓN

FOTOGRAFÍA

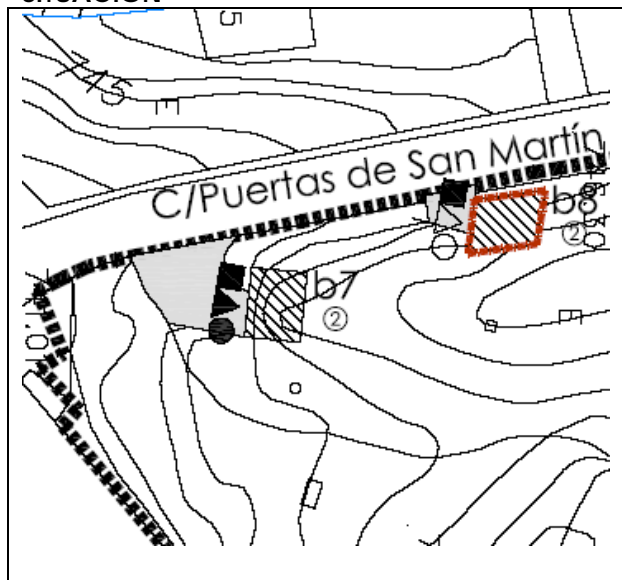

MATERIALES DE CONSTRUCCIÓN

Bodega realizada con cerramientos a base de mampostería de piedra. Cubrición mediante teja cerámica curva. Carpintería metálica en tonos marrones.

ACCESOS

Camino de acceso en tierra, desde C/Puertas de San Martín, que se encuentra totalmente pavimentada y con encintado de aceras. Muretes de contención en desniveles existentes realizados con muros de piedra.

LUCERAS O CHIMENEAS

B9

IDENTIFICACIÓN DE BODEGAS/CUEVAS

**EXCMO. AYUNTAMIENTO DE DUEÑAS**

DATOS DE LOS POSEEDORES:

TITULAR 1

| | | | |
|-----------|--|------------|--|
| NOMBRE | | DNI | |
| DIRECCIÓN | | PROVINCIA | |
| E - MAIL | | TELÉFONO/S | |

TITULAR 2

| | | | |
|-----------|--|------------|--|
| NOMBRE | | DNI | |
| DIRECCIÓN | | PROVINCIA | |
| E - MAIL | | TELÉFONO/S | |

DATOS DE LA CONSTRUCCIÓN:

ESTADO REGULAR
TIPOLOGÍA BODEGA
TÍTULO

REF. CATASTRAL SIN REFERENCIA

SITUACIÓN

FOTOGRAFÍA

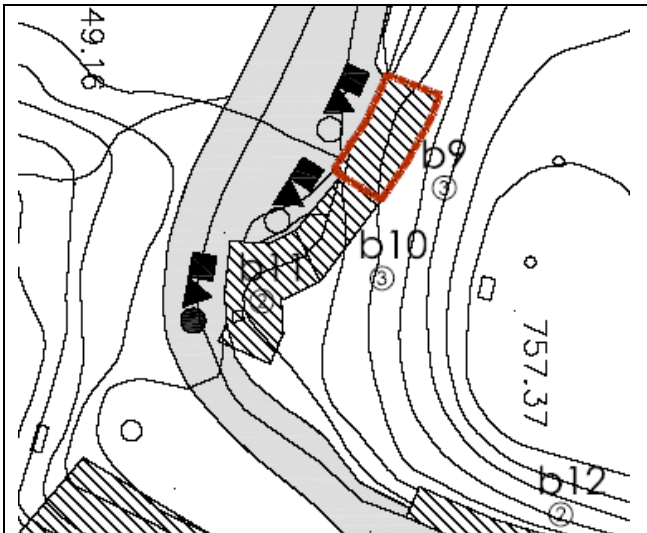

MATERIALES DE CONSTRUCCIÓN

Bodega realizada con cerramientos a base de muros de mampostería de piedra, excepto una pequeña zona encima de la puerta de acceso realizada con fábrica de ladrillo. Cubrición en tierra. Carpintería metálica.

ACCESOS

Camino de acceso en tierra, que parte de C/Puertas de San Martín, que se encuentra totalmente pavimentada y con encintado de aceras.

LUCERAS O CHIMENEAS

B10

IDENTIFICACIÓN DE BODEGAS/CUEVAS



EXCMO. AYUNTAMIENTO DE DUEÑAS

DATOS DE LOS POSEEDORES:

TITULAR 1

| | | | |
|-----------|--|------------|--|
| NOMBRE | | DNI | |
| DIRECCIÓN | | PROVINCIA | |
| E - MAIL | | TELÉFONO/S | |

TITULAR 2

| | | | |
|-----------|--|------------|--|
| NOMBRE | | DNI | |
| DIRECCIÓN | | PROVINCIA | |
| E - MAIL | | TELÉFONO/S | |

DATOS DE LA CONSTRUCCIÓN:

ESTADO REGULAR

TIPOLOGÍA BODEGA

TÍTULO

REF. CATASTRAL SIN REFERENCIA

SITUACIÓN

FOTOGRAFÍA

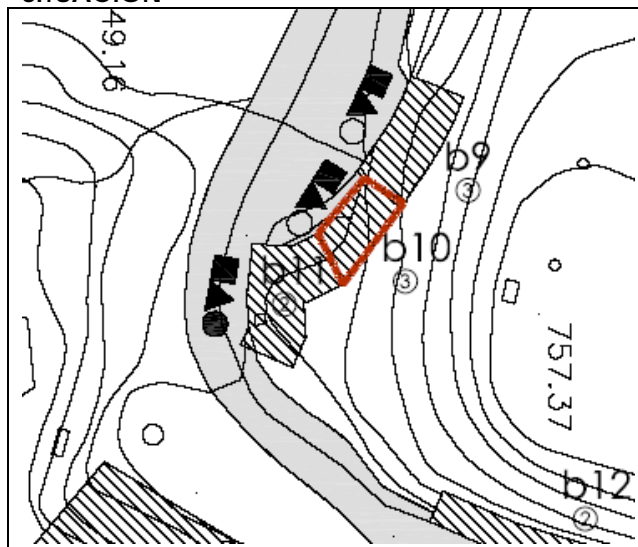

MATERIALES DE CONSTRUCCIÓN

Bodega realizada con cerramientos a base de muros de mampostería de piedra. Cubrición en tierra. Carpintería metálica.

ACCESOS

Camino de acceso en tierra, que parte de C/Puertas de San Martin, que se encuentra totalmente pavimentada y con encintado de aceras.

LUCERAS O CHIMENEAS

B11

IDENTIFICACIÓN DE BODEGAS/CUEVAS



EXCMO. AYUNTAMIENTO DE DUEÑAS

DATOS DE LOS POSEEDORES:

TITULAR 1

| | | | |
|-----------|--|------------|--|
| NOMBRE | | DNI | |
| DIRECCIÓN | | PROVINCIA | |
| E - MAIL | | TELÉFONO/S | |

TITULAR 2

| | | | |
|-----------|--|------------|--|
| NOMBRE | | DNI | |
| DIRECCIÓN | | PROVINCIA | |
| E - MAIL | | TELÉFONO/S | |

DATOS DE LA CONSTRUCCIÓN:

ESTADO BUENO
 TIPOLOGÍA BODEGA
 TÍTULO

REF. CATASTRAL SIN REFERENCIA

SITUACIÓN

FOTOGRAFÍA

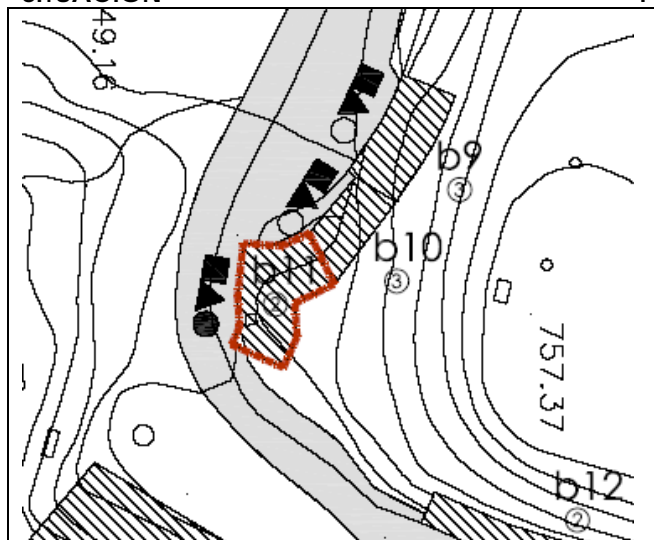

MATERIALES DE CONSTRUCCIÓN

Bodega realizada con cerramientos a base de muros de sillería de piedra. Cubrición en tierra. Carpintería de madera.

ACCESOS

Camino de acceso en tierra, desde C/Puertas de San Martín, que se encuentra totalmente pavimentada y con encintado de aceras. Muretes de contención en desniveles existentes realizados con muros de piedra.

LUCERAS O CHIMENEAS

B12

IDENTIFICACIÓN DE BODEGAS/CUEVAS



EXCMO. AYUNTAMIENTO DE DUEÑAS

DATOS DE LOS POSEEDORES:

TITULAR 1

| | | | |
|-----------|--|------------|--|
| NOMBRE | | DNI | |
| DIRECCIÓN | | PROVINCIA | |
| E - MAIL | | TELÉFONO/S | |

TITULAR 2

| | | | |
|-----------|--|------------|--|
| NOMBRE | | DNI | |
| DIRECCIÓN | | PROVINCIA | |
| E - MAIL | | TELÉFONO/S | |

DATOS DE LA CONSTRUCCIÓN:

ESTADO BUENO
 TIPOLOGÍA BODEGA
 TÍTULO

REF. CATASTRAL SIN REFERENCIA

SITUACIÓN

FOTOGRAFÍA

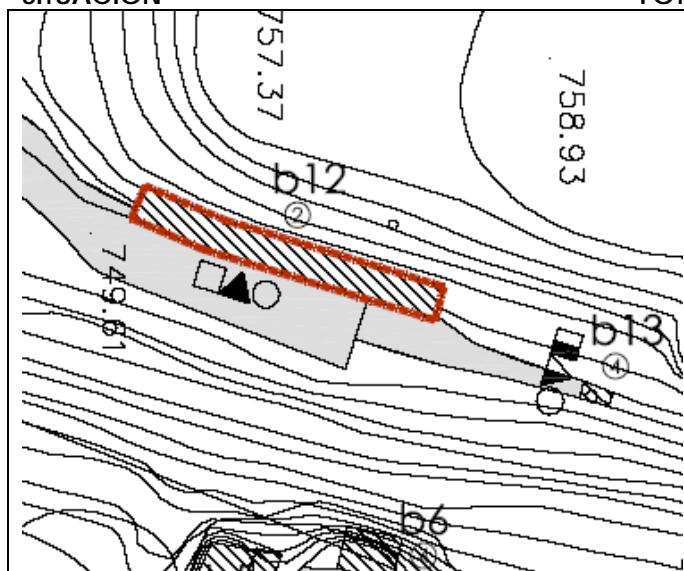

MATERIALES DE CONSTRUCCIÓN

Bodega realizada con cerramientos con revestimiento exterior mediante enfoscado y pintado. Remate superior de cornisa en teja cerámica curva. Cubrición en tierra. Carpintería metálica.

ACCESOS

Desde camino en tierra. Muretes de contención en desniveles existentes realizados con muros de piedra. Frente a la bodega existe un gran desnivel, con una barandilla metálica muy básica como elemento de protección.

LUCERAS O CHIMENEAS

B13**IDENTIFICACIÓN DE BODEGAS/CUEVAS**

EXCMO. AYUNTAMIENTO DE DUEÑAS

DATOS DE LOS POSEEDORES:

TITULAR 1

| | | | |
|-----------|--|------------|--|
| NOMBRE | | DNI | |
| DIRECCIÓN | | PROVINCIA | |
| E - MAIL | | TELÉFONO/S | |

TITULAR 2

| | | | |
|-----------|--|------------|--|
| NOMBRE | | DNI | |
| DIRECCIÓN | | PROVINCIA | |
| E - MAIL | | TELÉFONO/S | |

DATOS DE LA CONSTRUCCIÓN:

ESTADO MALO
 TIPOLOGÍA BODEGA
 TÍTULO

REF. CATASTRAL SIN REFERENCIA

SITUACIÓN

FOTOGRAFÍA

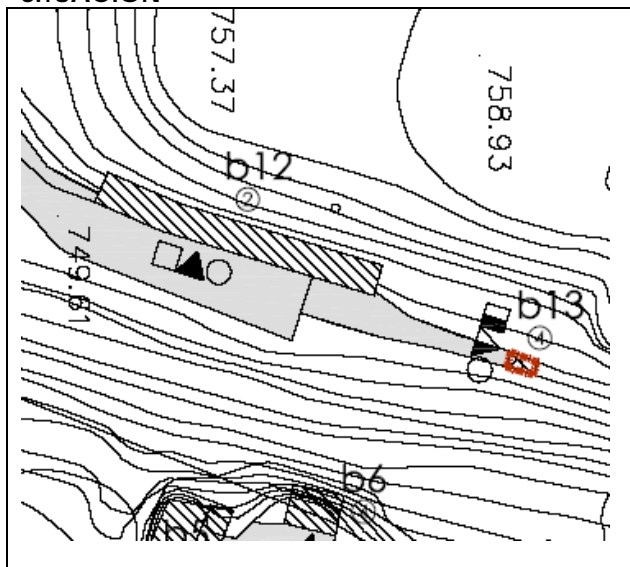
**MATERIALES DE CONSTRUCCIÓN**

Bodega realizada con cerramientos a base de fábrica de ladrillo viejo. Cubrición mediante rasillón cerámico y mortero de cemento. Carpintería metálica, con vidrio.

Aunque se observa que la construcción ha sido restaurada, se han utilizado materiales sobrantes con una ejecución deficiente. La ladera situada por encima de la construcción parece "volcarse" hacia ella.

ACCESOS

Camino de acceso en tierra y parcialmente hormigonado. Zona con moqueta.

LUCERAS O CHIMENEAS