

**A1**

# IDENTIFICACIÓN DE BODEGAS/CUEVAS

**EXCMO. AYUNTAMIENTO DE DUEÑAS**

## DATOS DE LOS POSEEDORES:

### TITULAR 1

NOMBRE		DNI	
DIRECCIÓN		PROVINCIA	
E - MAIL		TELÉFONO/S	

### TITULAR 2

NOMBRE		DNI	
DIRECCIÓN		PROVINCIA	
E - MAIL		TELÉFONO/S	

## DATOS DE LA CONSTRUCCIÓN:

**ESTADO** MALO – En ruina y rellenada**TIPOLOGÍA** BODEGA**TÍTULO****REF. CATASTRAL** SIN REFERENCIA

### SITUACIÓN

### FOTOGRAFÍA

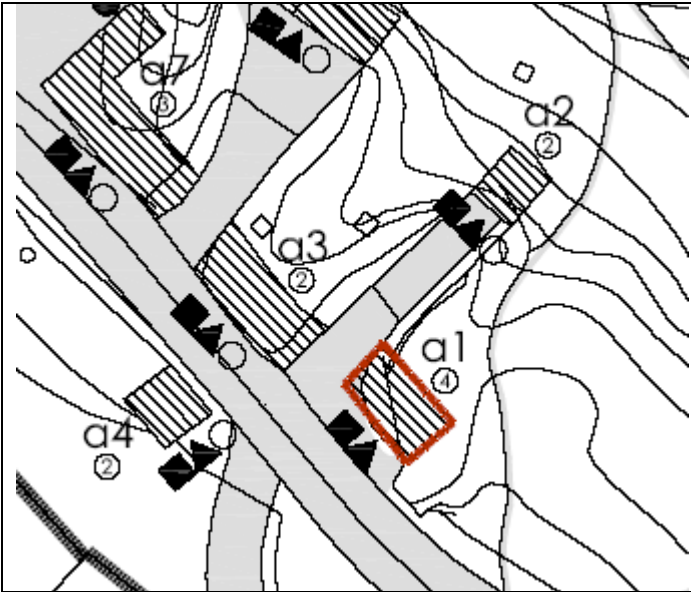

### MATERIALES DE CONSTRUCCIÓN

Bodega realizada con cerramientos a base de mampostería de piedra. Cubrición en tierra

### ACCESOS

Desde Carril de Vinateros, parcialmente hormigonado.

### LUCERAS O CHIMENEAS

## DATOS DE LOS POSEEDORES:

## TITULAR 1

NOMBRE		DNI	
DIRECCIÓN		PROVINCIA	
E - MAIL		TELÉFONO/S	

## TITULAR 2

NOMBRE		DNI	
DIRECCIÓN		PROVINCIA	
E - MAIL		TELÉFONO/S	

## DATOS DE LA CONSTRUCCIÓN:

ESTADO BUENO  
 TIPOLOGÍA BODEGA  
 TÍTULO

REF. CATASTRAL SIN REFERENCIA

## SITUACIÓN

## FOTOGRAFÍA

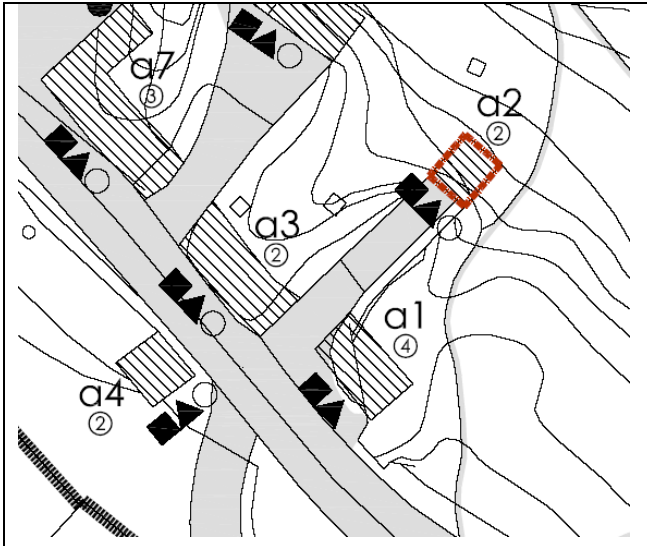

## MATERIALES DE CONSTRUCCIÓN

Bodega realizada con cerramientos a base de mampostería de piedra, con sillares en el hueco de entrada. Remate superior de cornisa en piedra. Cubrición en tierra. Carpintería metálica lisa

## ACCESOS

Desde camino en tierra que parte del Carril de Vinateros.

## LUCERAS O CHIMENEAS



## DATOS DE LOS POSEEDORES:

## TITULAR 1

NOMBRE		DNI	
DIRECCIÓN		PROVINCIA	
E - MAIL		TELÉFONO/S	

## TITULAR 2

NOMBRE		DNI	
DIRECCIÓN		PROVINCIA	
E - MAIL		TELÉFONO/S	

## DATOS DE LA CONSTRUCCIÓN:

ESTADO BUENO  
 TIPOLOGÍA BODEGA  
 TÍTULO

REF. CATASTRAL SIN REFERENCIA

## SITUACIÓN

## FOTOGRAFÍA

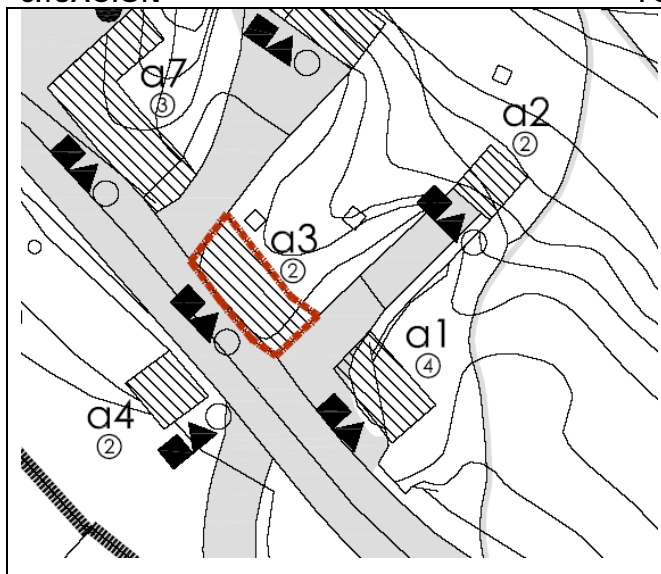

## MATERIALES DE CONSTRUCCIÓN

Bodega realizada con cerramientos a base de mampostería de piedra, destacando las piezas del cargadero de la puerta, de forma triangular. Remate superior de cornisa en hormigón y teja plana. Cubrición en tierra. Carpintería metálica.

## ACCESOS

Desde Carril de Vinateros, parcialmente hormigonado.

## LUCERAS O CHIMENEAS



## DATOS DE LOS POSEEDORES:

## TITULAR 1

NOMBRE		DNI	
DIRECCIÓN		PROVINCIA	
E - MAIL		TELÉFONO/S	

## TITULAR 2

NOMBRE		DNI	
DIRECCIÓN		PROVINCIA	
E - MAIL		TELÉFONO/S	

## DATOS DE LA CONSTRUCCIÓN:

ESTADO BUENO  
 TIPOLOGÍA BODEGA  
 TÍTULO

REF. CATASTRAL SIN REFERENCIA

## SITUACIÓN

## FOTOGRAFÍA

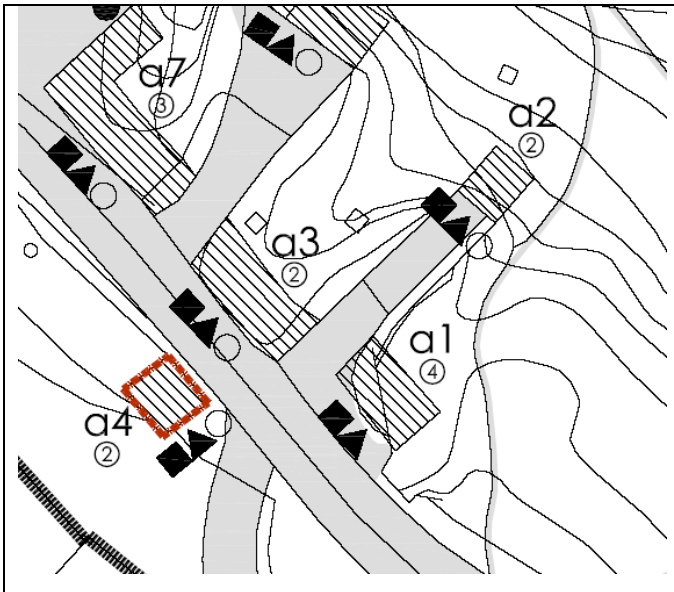

## MATERIALES DE CONSTRUCCIÓN

Bodega realizada con cerramientos a base de mampostería de piedra, destacando la pieza del cargadero de la puerta. Remate superior de cornisa en piedra. Cubrición en tierra. Carpintería metálica lisa.

## ACCESOS

Desde camino en tierra que parte del Carril de Vinateros.

## LUCERAS O CHIMENEAS



**A5****IDENTIFICACIÓN DE BODEGAS/CUEVAS**

EXCMO. AYUNTAMIENTO DE DUEÑAS

**DATOS DE LOS POSEEDORES:**

## TITULAR 1

NOMBRE		DNI	
DIRECCIÓN		PROVINCIA	
E - MAIL		TELÉFONO/S	

## TITULAR 2

NOMBRE		DNI	
DIRECCIÓN		PROVINCIA	
E - MAIL		TELÉFONO/S	

**DATOS DE LA CONSTRUCCIÓN:**

ESTADO BUENO  
 TIPOLOGÍA BODEGA  
 TÍTULO

REF. CATASTRAL SIN REFERENCIA

## SITUACIÓN

## FOTOGRAFÍA

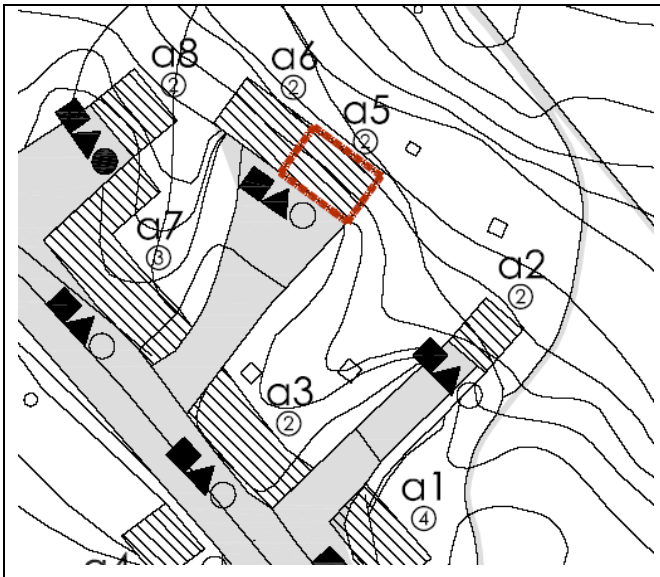
**MATERIALES DE CONSTRUCCIÓN**

Bodega realizada con cerramientos a base de mampostería de piedra. Remate superior de cornisa en hormigón. Cubrición en tierra. Carpintería metálica lisa, con cargadero de madera

**ACCESOS**

Desde camino en tierra que parte del Carril de Vinateros. Plataforma de estancia parcialmente hormigonada.

**LUCERAS O CHIMENEAS**

**A6**

# IDENTIFICACIÓN DE BODEGAS/CUEVAS



EXCMO. AYUNTAMIENTO DE DUEÑAS

## DATOS DE LOS POSEEDORES:

### TITULAR 1

NOMBRE		DNI	
DIRECCIÓN		PROVINCIA	
E - MAIL		TELÉFONO/S	

### TITULAR 2

NOMBRE		DNI	
DIRECCIÓN		PROVINCIA	
E - MAIL		TELÉFONO/S	

## DATOS DE LA CONSTRUCCIÓN:

ESTADO BUENO  
TIPOLOGÍA BODEGA  
TÍTULO

REF. CATASTRAL SIN REFERENCIA

### SITUACIÓN

### FOTOGRAFÍA

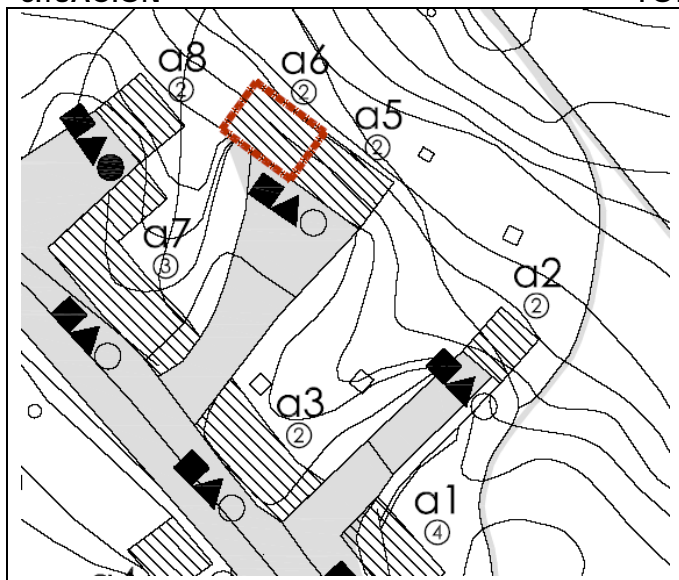

### MATERIALES DE CONSTRUCCIÓN

Bodega realizada con cerramientos a base de mampostería de piedra. Remate superior de cornisa en hormigón y teja curva. Cubrición en tierra. Carpintería metálica lisa

### ACCESOS

Desde camino en tierra que parte del Carril de Vinateros. Plataforma de estancia parcialmente hormigonada.

### LUCERAS O CHIMENEAS

**A7**

# IDENTIFICACIÓN DE BODEGAS/CUEVAS



EXCMO. AYUNTAMIENTO DE DUEÑAS

## DATOS DE LOS POSEEDORES:

### TITULAR 1

NOMBRE		DNI	
DIRECCIÓN		PROVINCIA	
E - MAIL		TELÉFONO/S	

### TITULAR 2

NOMBRE		DNI	
DIRECCIÓN		PROVINCIA	
E - MAIL		TELÉFONO/S	

## DATOS DE LA CONSTRUCCIÓN:

ESTADO       REGULAR  
TIPOLOGÍA    BODEGA  
TÍTULO

REF. CATASTRAL    SIN REFERENCIA

### SITUACIÓN

### FOTOGRAFÍA

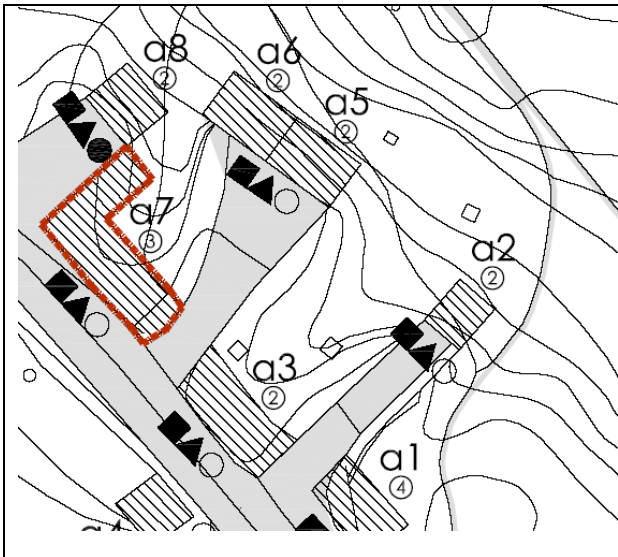

### MATERIALES DE CONSTRUCCIÓN

Bodega realizada con cerramientos a base de mampostería de piedra. Cubrición en tierra. Carpintería metálica.

### ACCESOS

Desde camino hormigonado que parte del Carril de Vinateros.

### LUCERAS O CHIMENEAS



## DATOS DE LOS POSEEDORES:

## TITULAR 1

NOMBRE		DNI	
DIRECCIÓN		PROVINCIA	
E - MAIL		TELÉFONO/S	

## TITULAR 2

NOMBRE		DNI	
DIRECCIÓN		PROVINCIA	
E - MAIL		TELÉFONO/S	

## DATOS DE LA CONSTRUCCIÓN:

ESTADO BUENO  
 TIPOLOGÍA BODEGA  
 TÍTULO

REF. CATASTRAL SIN REFERENCIA

## SITUACIÓN

## FOTOGRAFÍA

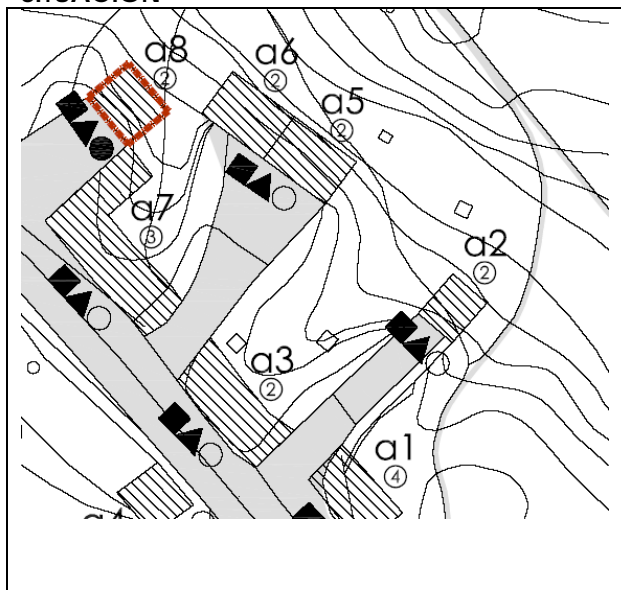

## MATERIALES DE CONSTRUCCIÓN

Bodega realizada con cerramientos a base de sillería de piedra. Remate superior de cornisa en piedra. Cubrición en tierra. Carpintería de madera.

## ACCESOS

Desde camino hormigonado que parte del Carril de Vinateros.

## LUCERAS O CHIMENEAS



**A9****IDENTIFICACIÓN DE BODEGAS/CUEVAS**

EXCMO. AYUNTAMIENTO DE DUEÑAS

**DATOS DE LOS POSEEDORES:**

## TITULAR 1

NOMBRE		DNI	
DIRECCIÓN		PROVINCIA	
E - MAIL		TELÉFONO/S	

## TITULAR 2

NOMBRE		DNI	
DIRECCIÓN		PROVINCIA	
E - MAIL		TELÉFONO/S	

**DATOS DE LA CONSTRUCCIÓN:**

ESTADO BUENO  
 TIPOLOGÍA BODEGA  
 TÍTULO

REF. CATASTRAL SIN REFERENCIA

## SITUACIÓN

## FOTOGRAFÍA

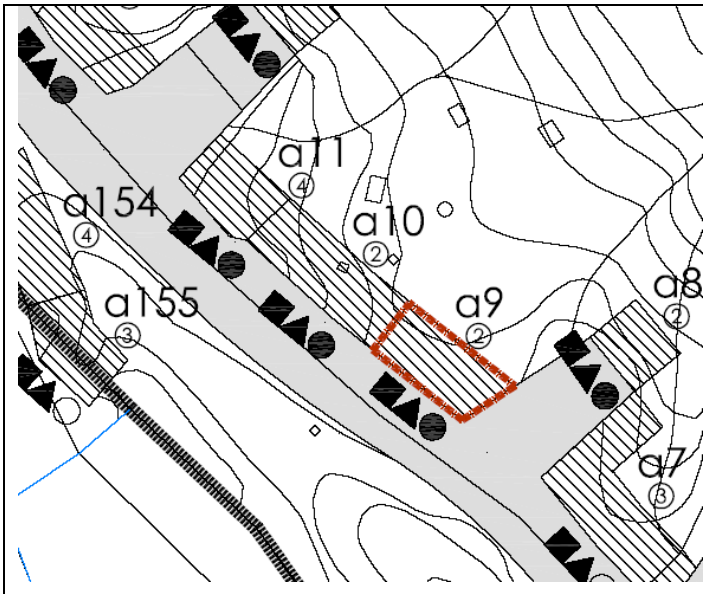
**MATERIALES DE CONSTRUCCIÓN**

Bodega realizada con cerramientos a base de sillaría de piedra. Remate superior de cornisa en piedra. Cubrición en tierra. Carpintería de madera, destacando los herrajes de la misma.

**ACCESOS**

Desde Carril de Vinateros, hormigonado.

**LUCERAS O CHIMENEAS**

# A10

## IDENTIFICACIÓN DE BODEGAS/CUEVAS



EXCMO. AYUNTAMIENTO DE DUEÑAS

### DATOS DE LOS POSEEDORES:

#### TITULAR 1

NOMBRE		DNI	
DIRECCIÓN		PROVINCIA	
E - MAIL		TELÉFONO/S	

#### TITULAR 2

NOMBRE		DNI	
DIRECCIÓN		PROVINCIA	
E - MAIL		TELÉFONO/S	

### DATOS DE LA CONSTRUCCIÓN:

ESTADO BUENO  
TIPOLOGÍA BODEGA  
TÍTULO

REF. CATASTRAL SIN REFERENCIA

#### SITUACIÓN

#### FOTOGRAFÍA

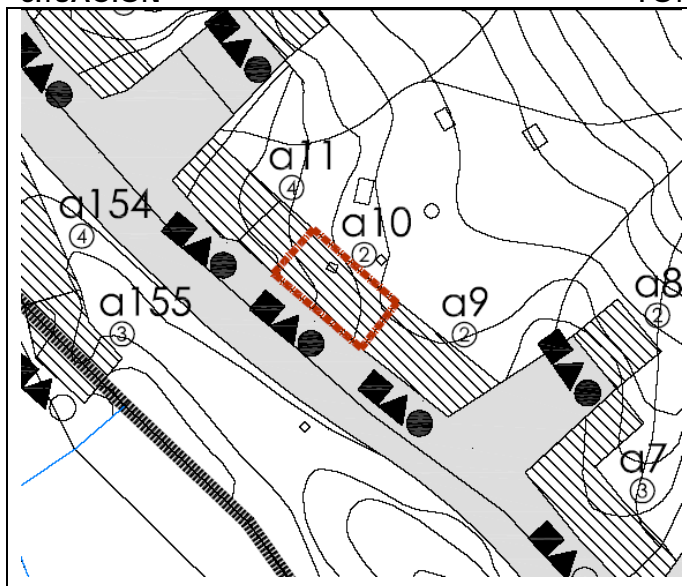

#### MATERIALES DE CONSTRUCCIÓN

Bodega realizada con cerramientos a base de sillería de piedra, destacando la pieza de cargadero de la puerta. Remate superior de cornisa en piedra. Cubrición en tierra. Carpintería de madera.

#### ACCESOS

Desde Carril de Vinateros, hormigonado.

#### LUCERAS O CHIMENEAS

# A11

## IDENTIFICACIÓN DE BODEGAS/CUEVAS



EXCMO. AYUNTAMIENTO DE DUEÑAS

### DATOS DE LOS POSEEDORES:

#### TITULAR 1

NOMBRE		DNI	
DIRECCIÓN		PROVINCIA	
E - MAIL		TELÉFONO/S	

#### TITULAR 2

NOMBRE		DNI	
DIRECCIÓN		PROVINCIA	
E - MAIL		TELÉFONO/S	

### DATOS DE LA CONSTRUCCIÓN:

**ESTADO** MALO. La fachada se encuentra apuntalada

**TIPOLOGÍA** BODEGA

**TÍTULO**

**REF. CATASTRAL** SIN REFERENCIA

#### SITUACIÓN

#### FOTOGRAFÍA

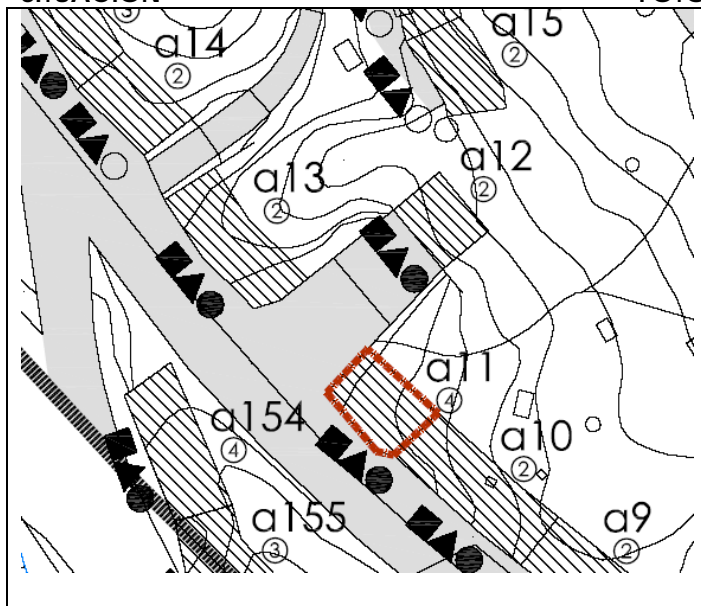

#### MATERIALES DE CONSTRUCCIÓN

Bodega realizada con cerramientos a base de mampostería de piedra. Remate superior de cornisa en piedra y hormigón. Cubrición en tierra y parcialmente en hormigón. Carpintería de madera, destacando los herrajes de la misma.

#### ACCESOS

Desde Carril de Vinateros, parcialmente hormigonado.

#### LUCERAS O CHIMENEAS



# A12

## IDENTIFICACIÓN DE BODEGAS/CUEVAS



EXCMO. AYUNTAMIENTO DE DUEÑAS

### DATOS DE LOS POSEEDORES:

#### TITULAR 1

NOMBRE		DNI	
DIRECCIÓN		PROVINCIA	
E - MAIL		TELÉFONO/S	

#### TITULAR 2

NOMBRE		DNI	
DIRECCIÓN		PROVINCIA	
E - MAIL		TELÉFONO/S	

### DATOS DE LA CONSTRUCCIÓN:

ESTADO BUENO  
TIPOLOGÍA BODEGA  
TÍTULO

REF. CATASTRAL SIN REFERENCIA

#### SITUACIÓN

#### FOTOGRAFÍA

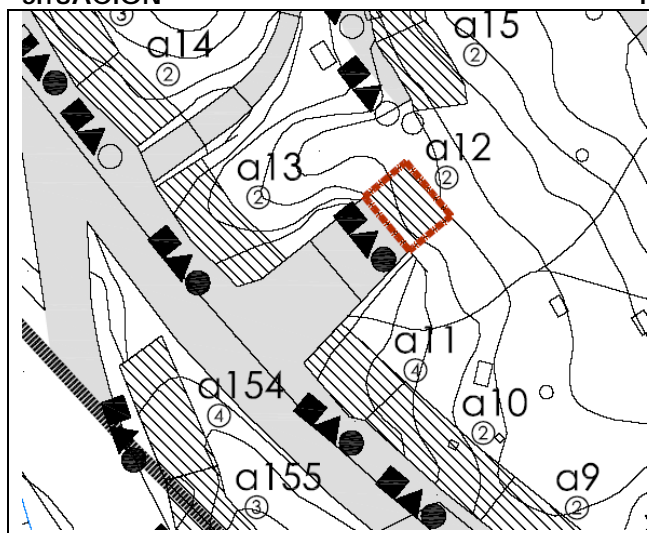

#### MATERIALES DE CONSTRUCCIÓN

Bodega realizada con cerramientos a base de mampostería de piedra. Remate superior de cornisa en piedra. Cubrición en tierra. Carpintería de madera, destacando los herrajes de la misma.

#### ACCESOS

Desde Carril de Vinateros, hormigonado.

#### LUCERAS O CHIMENEAS



# A13

## IDENTIFICACIÓN DE BODEGAS/CUEVAS



EXCMO. AYUNTAMIENTO DE DUEÑAS

### DATOS DE LOS POSEEDORES:

#### TITULAR 1

NOMBRE		DNI	
DIRECCIÓN		PROVINCIA	
E - MAIL		TELÉFONO/S	

#### TITULAR 2

NOMBRE		DNI	
DIRECCIÓN		PROVINCIA	
E - MAIL		TELÉFONO/S	

### DATOS DE LA CONSTRUCCIÓN:

ESTADO BUENO  
TIPOLOGÍA BODEGA  
TÍTULO

REF. CATASTRAL SIN REFERENCIA

#### SITUACIÓN

#### FOTOGRAFÍA

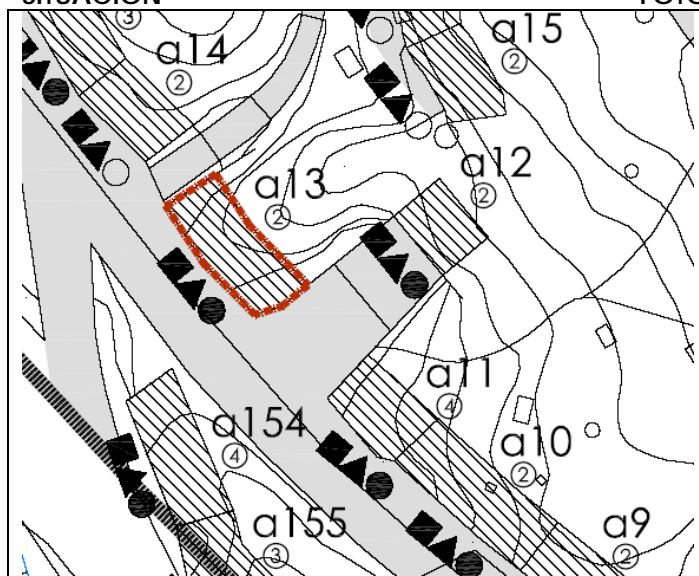

#### MATERIALES DE CONSTRUCCIÓN

Bodega realizada con cerramientos a base de muros de piedra, destacando la pieza de cargadero del hueco de entrada. Remate superior de cornisa en piedra. Cubrición en tierra y parcialmente en hormigón. Carpintería de madera, destacando los herrajes de la misma.

#### ACCESOS

Desde Carril de Vinateros, hormigonado.

#### LUCERAS O CHIMENEAS

# A14

## IDENTIFICACIÓN DE BODEGAS/CUEVAS



EXCMO. AYUNTAMIENTO DE DUEÑAS

### DATOS DE LOS POSEEDORES:

#### TITULAR 1

NOMBRE		DNI	
DIRECCIÓN		PROVINCIA	
E - MAIL		TELÉFONO/S	

#### TITULAR 2

NOMBRE		DNI	
DIRECCIÓN		PROVINCIA	
E - MAIL		TELÉFONO/S	

### DATOS DE LA CONSTRUCCIÓN:

ESTADO BUENO  
TIPOLOGÍA BODEGA  
TÍTULO

REF. CATASTRAL SIN REFERENCIA

#### SITUACIÓN

#### FOTOGRAFÍA

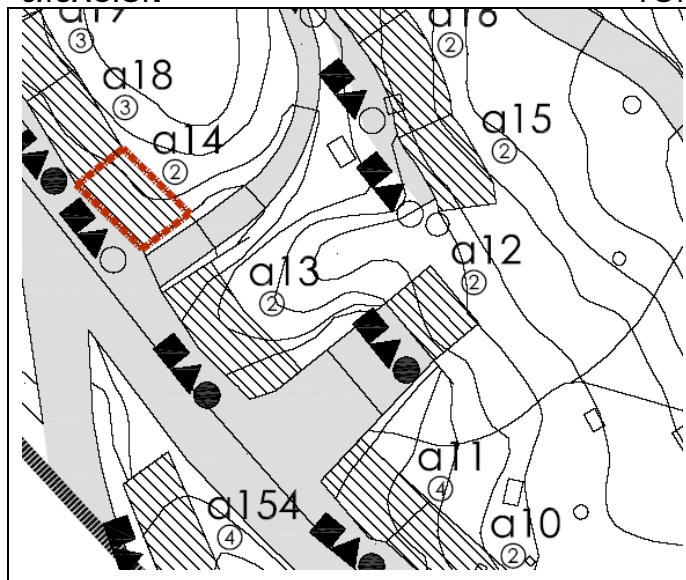

#### MATERIALES DE CONSTRUCCIÓN

Bodega realizada con cerramientos a base de sillería de piedra, destacando las piezas del cargadero del hueco de entrada. Remate superior de cornisa en piedra y parcialmente en hormigón. Cubrición en tierra. Carpintería metálica lisa.

#### ACCESOS

Desde Carril de Vinateros, hormigonado.

#### LUCERAS O CHIMENEAS

# A15

## IDENTIFICACIÓN DE BODEGAS/CUEVAS



EXCMO. AYUNTAMIENTO DE DUEÑAS

### DATOS DE LOS POSEEDORES:

#### TITULAR 1

NOMBRE		DNI	
DIRECCIÓN		PROVINCIA	
E - MAIL		TELÉFONO/S	

#### TITULAR 2

NOMBRE		DNI	
DIRECCIÓN		PROVINCIA	
E - MAIL		TELÉFONO/S	

### DATOS DE LA CONSTRUCCIÓN:

ESTADO BUENO  
TIPOLOGÍA BODEGA  
TÍTULO

REF. CATASTRAL SIN REFERENCIA

#### SITUACIÓN

#### FOTOGRAFÍA

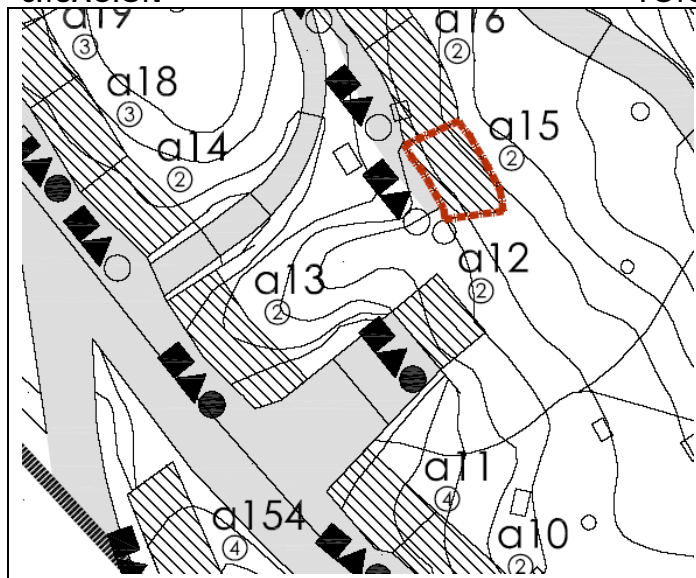

#### MATERIALES DE CONSTRUCCIÓN

Bodega realizada con cerramientos a base de mampostería de piedra, destacando las piezas del cargadero de la puerta. Remate de cornisa en piedra. Cubrición en tierra. Carpintería metálica lisa.

#### ACCESOS

Desde camino en tierra que parte del Carril de Vinateros, hormigonado.

#### LUCERAS O CHIMENEAS



# A16

## IDENTIFICACIÓN DE BODEGAS/CUEVAS



EXCMO. AYUNTAMIENTO DE DUEÑAS

### DATOS DE LOS POSEEDORES:

#### TITULAR 1

NOMBRE		DNI	
DIRECCIÓN		PROVINCIA	
E - MAIL		TELÉFONO/S	

#### TITULAR 2

NOMBRE		DNI	
DIRECCIÓN		PROVINCIA	
E - MAIL		TELÉFONO/S	

### DATOS DE LA CONSTRUCCIÓN:

ESTADO BUENO  
TIPOLOGÍA BODEGA  
TÍTULO

REF. CATASTRAL SIN REFERENCIA

#### SITUACIÓN

#### FOTOGRAFÍA

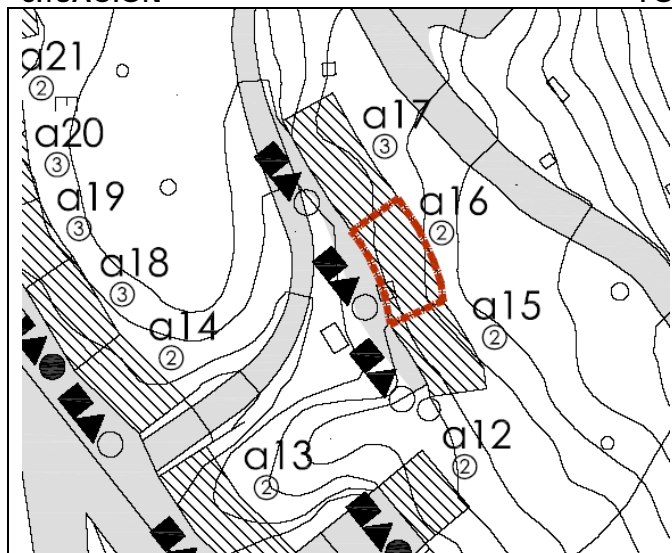

#### MATERIALES DE CONSTRUCCIÓN

Bodega realizada con cerramientos a base de muros de piedra. Remate superior de cornisa en piedra. Cubrición en tierra. Carpintería metálica lisa.

#### ACCESOS

Desde camino en tierra que parte del Carril de Vinateros, hormigonado. Entrada a bodega parcialmente hormigonada.

#### LUCERAS O CHIMENEAS



**A17****IDENTIFICACIÓN DE BODEGAS/CUEVAS**

EXCMO. AYUNTAMIENTO DE DUEÑAS

**DATOS DE LOS POSEEDORES:**

## TITULAR 1

NOMBRE		DNI	
DIRECCIÓN		PROVINCIA	
E - MAIL		TELÉFONO/S	

## TITULAR 2

NOMBRE		DNI	
DIRECCIÓN		PROVINCIA	
E - MAIL		TELÉFONO/S	

**DATOS DE LA CONSTRUCCIÓN:**

ESTADO REGULAR. Fachada con evidente desplome

TIPOLOGÍA BODEGA

TÍTULO

REF. CATASTRAL SIN REFERENCIA

## SITUACIÓN

## FOTOGRAFÍA

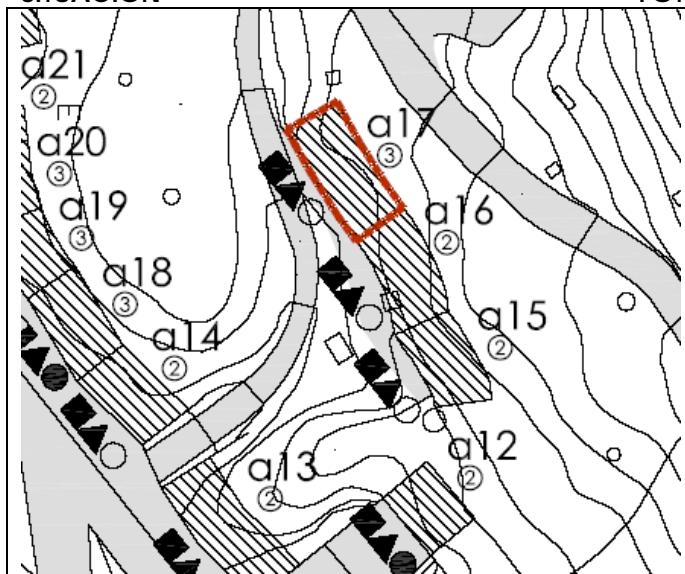
**MATERIALES DE CONSTRUCCIÓN**

Bodega realizada con cerramientos a base de mampostería de piedra. Remate superior de cornisa en piedra, mortero y ladrillos. Cubrición en tierra. Carpintería metálica lisa, con cargadero de madera.

**ACCESOS**

Desde camino en tierra que parte del Carril de Vinateros, hormigonado.

**LUCERAS O CHIMENEAS**

# A18

## IDENTIFICACIÓN DE BODEGAS/CUEVAS



EXCMO. AYUNTAMIENTO DE DUEÑAS

### DATOS DE LOS POSEEDORES:

#### TITULAR 1

NOMBRE		DNI	
DIRECCIÓN		PROVINCIA	
E - MAIL		TELÉFONO/S	

#### TITULAR 2

NOMBRE		DNI	
DIRECCIÓN		PROVINCIA	
E - MAIL		TELÉFONO/S	

### DATOS DE LA CONSTRUCCIÓN:

ESTADO REGULAR

TIPOLOGÍA BODEGA

TÍTULO

REF. CATASTRAL SIN REFERENCIA

#### SITUACIÓN

#### FOTOGRAFÍA

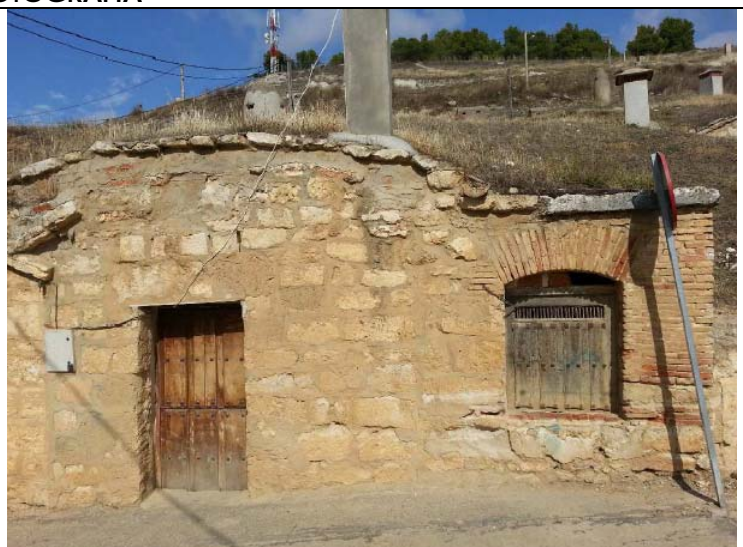
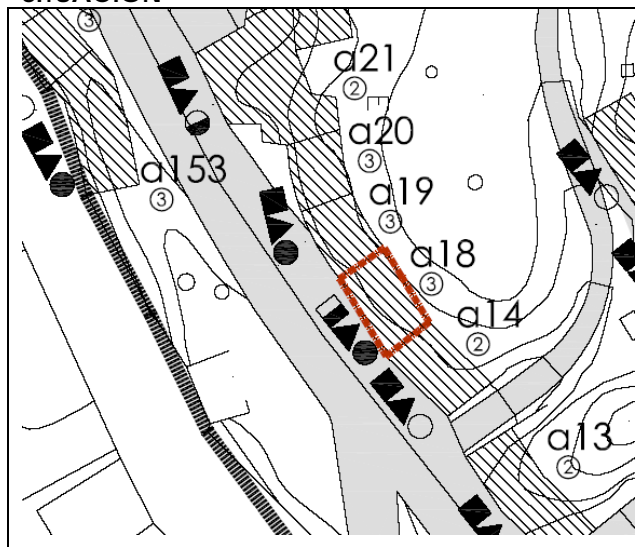

#### MATERIALES DE CONSTRUCCIÓN

Bodega realizada con cerramientos a base de mampostería de piedra y parcialmente mediante ladrillo macizo tradicional. Remate de cornisa en piedra. Cubrición en tierra. Carpintería de madera.

#### ACCESOS

Desde Carril de Vinateros, hormigonado.

#### LUCERAS O CHIMENEAS

**A19****IDENTIFICACIÓN DE BODEGAS/CUEVAS**

EXCMO. AYUNTAMIENTO DE DUEÑAS

**DATOS DE LOS POSEEDORES:**

## TITULAR 1

NOMBRE		DNI	
DIRECCIÓN		PROVINCIA	
E - MAIL		TELÉFONO/S	

## TITULAR 2

NOMBRE		DNI	
DIRECCIÓN		PROVINCIA	
E - MAIL		TELÉFONO/S	

**DATOS DE LA CONSTRUCCIÓN:**

ESTADO      REGULAR

TIPOLOGÍA    BODEGA

TÍTULO

REF. CATASTRAL    SIN REFERENCIA

## SITUACIÓN

## FOTOGRAFÍA

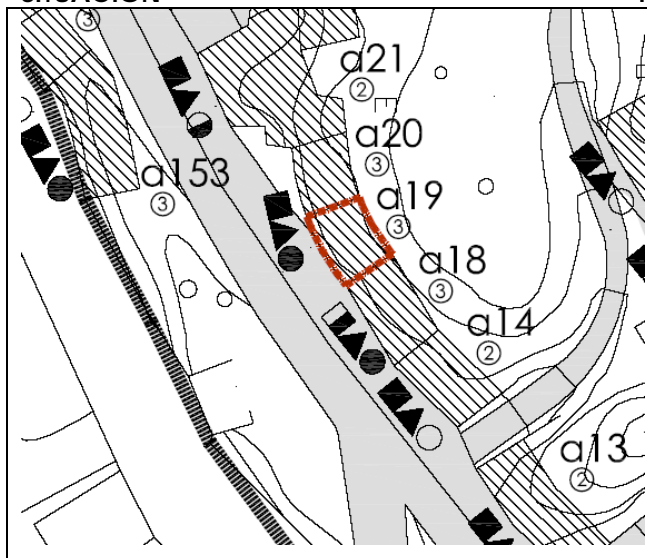
**MATERIALES DE CONSTRUCCIÓN**

Bodega realizada con cerramientos a base de sillería de piedra. Remate superior de cornisa en piedra. Cubrición en tierra. Carpintería de madera, destacando los herrajes de la misma.

**ACCESOS**

Desde Carril de Vinateros, hormigonado.

**LUCERAS O CHIMENEAS**



**A20****IDENTIFICACIÓN DE BODEGAS/CUEVAS**

EXCMO. AYUNTAMIENTO DE DUEÑAS

**DATOS DE LOS POSEEDORES:**

## TITULAR 1

NOMBRE		DNI	
DIRECCIÓN		PROVINCIA	
E - MAIL		TELÉFONO/S	

## TITULAR 2

NOMBRE		DNI	
DIRECCIÓN		PROVINCIA	
E - MAIL		TELÉFONO/S	

**DATOS DE LA CONSTRUCCIÓN:**

ESTADO       REGULAR  
 TIPOLOGÍA   BODEGA  
 TÍTULO

REF. CATASTRAL   SIN REFERENCIA

## SITUACIÓN

## FOTOGRAFÍA

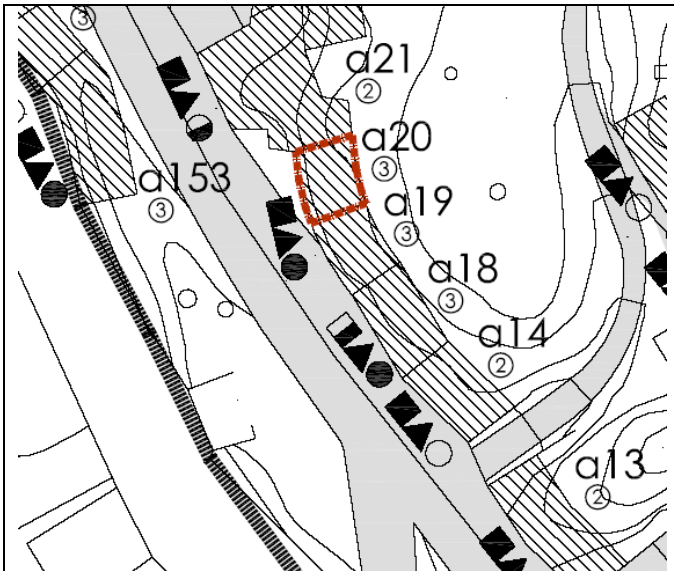
**MATERIALES DE CONSTRUCCIÓN**

Bodega realizada con cerramientos a base de mampostería de piedra. Remate superior de cornisa en piedra. Cubrición en tierra. Carpintería de madera.

**ACCESOS**

Desde Carril de Vinateros, hormigonado. Entrada en tierra.

**LUCERAS O CHIMENEAS**



**A21****IDENTIFICACIÓN DE BODEGAS/CUEVAS**

EXCMO. AYUNTAMIENTO DE DUEÑAS

**DATOS DE LOS POSEEDORES:**

## TITULAR 1

NOMBRE		DNI	
DIRECCIÓN		PROVINCIA	
E - MAIL		TELÉFONO/S	

## TITULAR 2

NOMBRE		DNI	
DIRECCIÓN		PROVINCIA	
E - MAIL		TELÉFONO/S	

**DATOS DE LA CONSTRUCCIÓN:**

ESTADO BUENO  
 TIPOLOGÍA BODEGA  
 TÍTULO

REF. CATASTRAL SIN REFERENCIA

## SITUACIÓN

## FOTOGRAFÍA

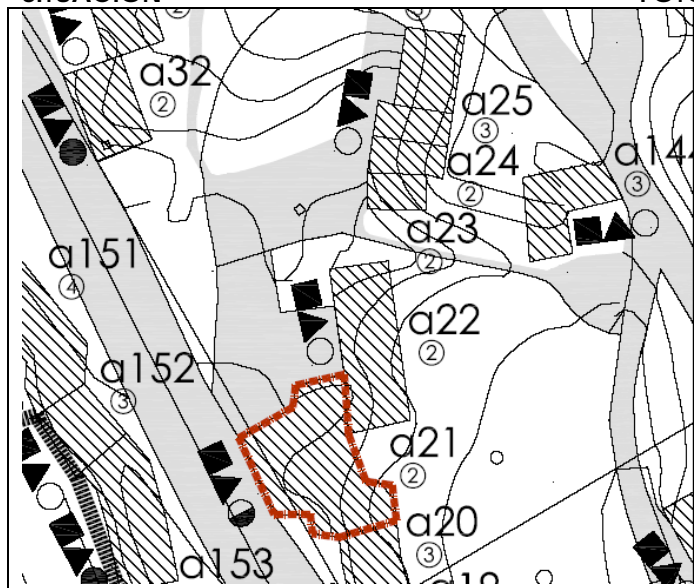
**MATERIALES DE CONSTRUCCIÓN**

Bodega realizada con cerramientos a base de mampostería de piedra. Remate superior de cornisa en piedra. Cubrición en tierra. Puerta de entrada en madera, el resto mediante reja metálica.

**ACCESOS**

Desde Carril de Vinateros, hormigonado. Entrada en tierra.

**LUCERAS O CHIMENEAS**

## DATOS DE LOS POSEEDORES:

## TITULAR 1

NOMBRE		DNI	
DIRECCIÓN		PROVINCIA	
E - MAIL		TELÉFONO/S	

## TITULAR 2

NOMBRE		DNI	
DIRECCIÓN		PROVINCIA	
E - MAIL		TELÉFONO/S	

## DATOS DE LA CONSTRUCCIÓN:

ESTADO BUENO  
 TIPOLOGÍA BODEGA  
 TÍTULO

REF. CATASTRAL SIN REFERENCIA

## SITUACIÓN

## FOTOGRAFÍA

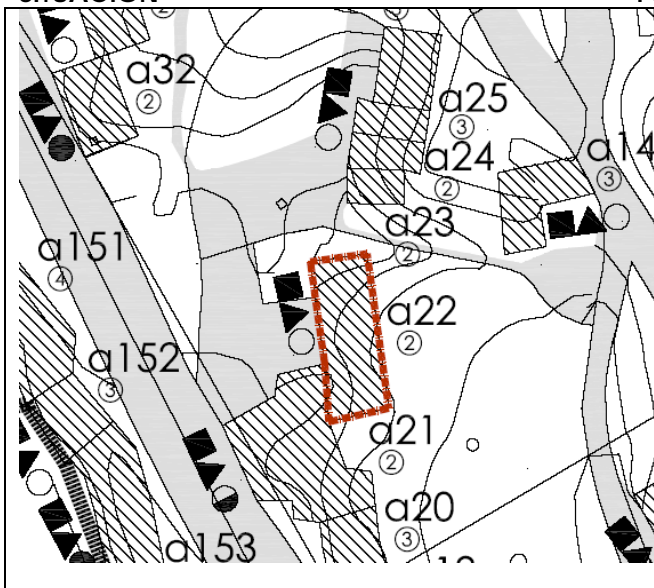

## MATERIALES DE CONSTRUCCIÓN

Bodega realizada con cerramientos a base de sillería de piedra, destacando las piezas de cargadeo de la puerta. Remate superior de cornisa en hormigón. Cubrición en tierra. Puerta de entrada en chapa metálica lisa.

## ACCESOS

Desde camino en tierra que parte del Carril de Vinateros. Entrada parcialmente hormigonada.

## LUCERAS O CHIMENEAS

**A23****IDENTIFICACIÓN DE BODEGAS/CUEVAS**

EXCMO. AYUNTAMIENTO DE DUEÑAS

**DATOS DE LOS POSEEDORES:**

## TITULAR 1

NOMBRE		DNI	
DIRECCIÓN		PROVINCIA	
E - MAIL		TELÉFONO/S	

## TITULAR 2

NOMBRE		DNI	
DIRECCIÓN		PROVINCIA	
E - MAIL		TELÉFONO/S	

**DATOS DE LA CONSTRUCCIÓN:**

ESTADO BUENO  
 TIPOLOGÍA BODEGA  
 TÍTULO

REF. CATASTRAL SIN REFERENCIA

## SITUACIÓN

## FOTOGRAFÍA

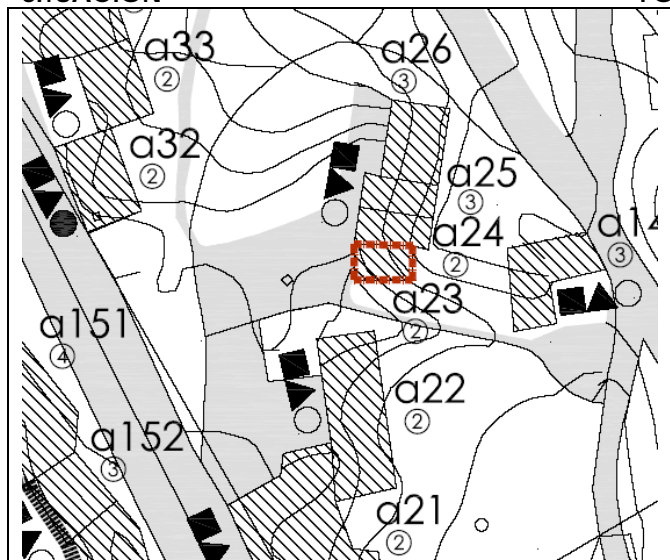
**MATERIALES DE CONSTRUCCIÓN**

Bodega realizada con cerramientos a base de mampostería de piedra. Remate superior de cornisa en pidera. Cubrición en tierra. Puerta de entrada en chapa metálica lisa, con cargadero de madera.

**ACCESOS**

Desde camino en tierra que parte del Carril de Vinateros, hormigonado.

**LUCERAS O CHIMENEAS**



**A24****IDENTIFICACIÓN DE BODEGAS/CUEVAS**

EXCMO. AYUNTAMIENTO DE DUEÑAS

**DATOS DE LOS POSEEDORES:**

## TITULAR 1

NOMBRE		DNI	
DIRECCIÓN		PROVINCIA	
E - MAIL		TELÉFONO/S	

## TITULAR 2

NOMBRE		DNI	
DIRECCIÓN		PROVINCIA	
E - MAIL		TELÉFONO/S	

**DATOS DE LA CONSTRUCCIÓN:**

ESTADO BUENO  
 TIPOLOGÍA BODEGA  
 TÍTULO

REF. CATASTRAL SIN REFERENCIA

## SITUACIÓN

## FOTOGRAFÍA

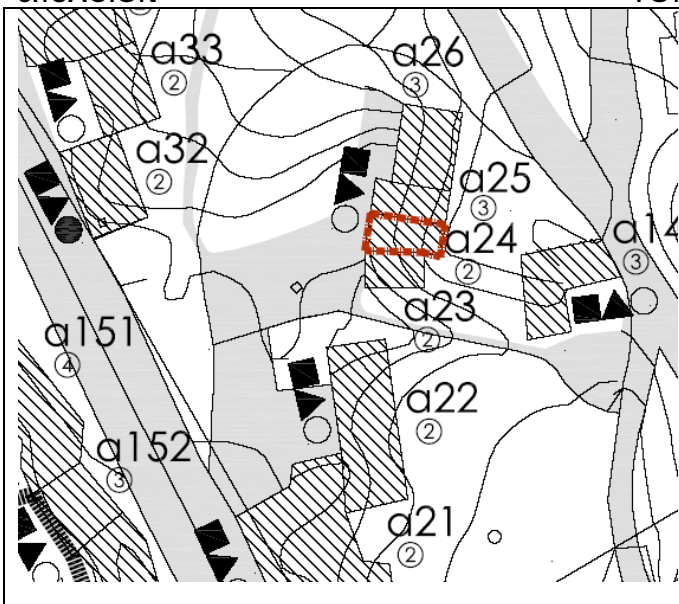
**MATERIALES DE CONSTRUCCIÓN**

Bodega realizada con cerramientos a base de mampostería de piedra. Remate superior de cornisa en piedra. Cubrición en tierra. Puerta de entrada en bastidor metálico y tablero.

**ACCESOS**

Desde camino en tierra que parte del Carril de Vinateros, hormigonado.

**LUCERAS O CHIMENEAS**

**A25****IDENTIFICACIÓN DE BODEGAS/CUEVAS**

EXCMO. AYUNTAMIENTO DE DUEÑAS

**DATOS DE LOS POSEEDORES:**

## TITULAR 1

NOMBRE		DNI	
DIRECCIÓN		PROVINCIA	
E - MAIL		TELÉFONO/S	

## TITULAR 2

NOMBRE		DNI	
DIRECCIÓN		PROVINCIA	
E - MAIL		TELÉFONO/S	

**DATOS DE LA CONSTRUCCIÓN:**

ESTADO      REGULAR

TIPOLOGÍA    BODEGA

TÍTULO

REF. CATASTRAL    SIN REFERENCIA

## SITUACIÓN

## FOTOGRAFÍA

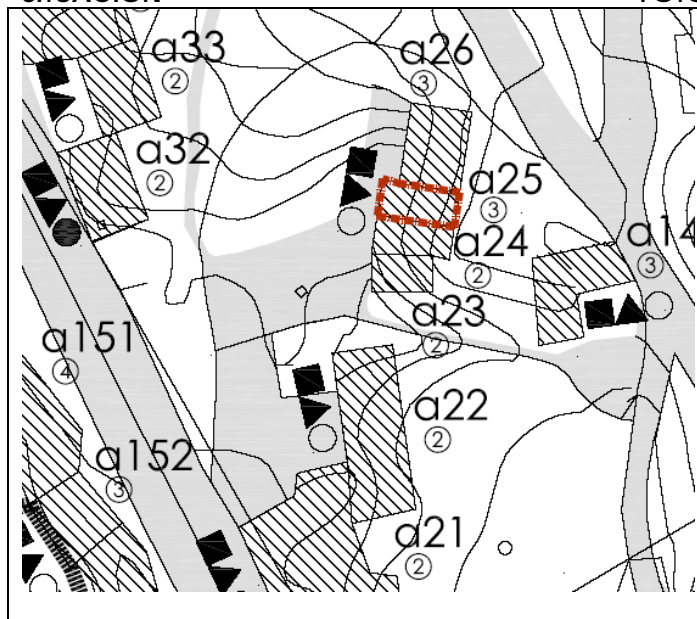
**MATERIALES DE CONSTRUCCIÓN**

Bodega realizada con cerramientos a base de sillería de piedra y parcialmente enfoscado de cemento. Remate superior de cornisa en hormigón. Cubrición en tierra. Puerta de entrada metálica.

**ACCESOS**

Desde camino en tierra que parte del Carril de Vinateros, hormigonado.

**LUCERAS O CHIMENEAS**

# A26

## IDENTIFICACIÓN DE BODEGAS/CUEVAS



EXCMO. AYUNTAMIENTO DE DUEÑAS

### DATOS DE LOS POSEEDORES:

#### TITULAR 1

NOMBRE		DNI	
DIRECCIÓN		PROVINCIA	
E - MAIL		TELÉFONO/S	

#### TITULAR 2

NOMBRE		DNI	
DIRECCIÓN		PROVINCIA	
E - MAIL		TELÉFONO/S	

### DATOS DE LA CONSTRUCCIÓN:

ESTADO       REGULAR  
TIPOLOGÍA    BODEGA  
TÍTULO

REF. CATASTRAL    SIN REFERENCIA

#### SITUACIÓN

#### FOTOGRAFÍA

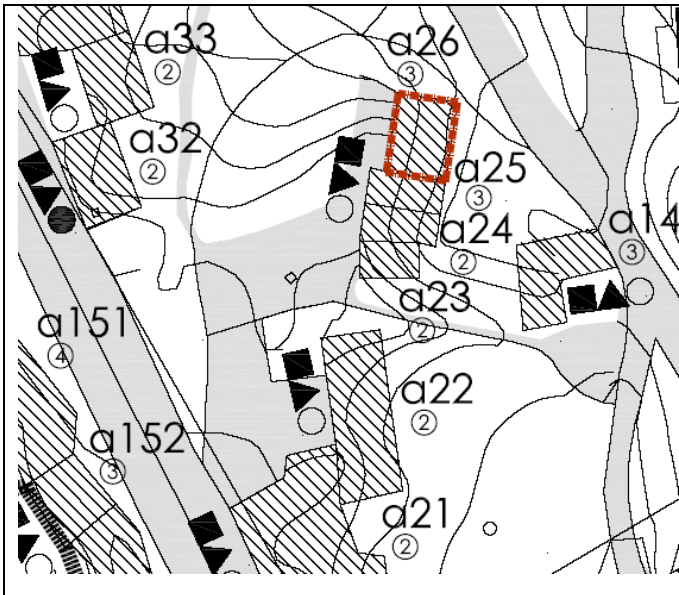

#### MATERIALES DE CONSTRUCCIÓN

Bodega realizada con cerramientos a base de mampostería de piedra. Remate superior de cornisa en piedra. Cubrición en tierra. Puerta de entrada metálica.

#### ACCESOS

Desde camino en tierra que parte del Carril de Vinateros, hormigonado.

#### LUCERAS O CHIMENEAS



**A27**

# IDENTIFICACIÓN DE BODEGAS/CUEVAS



EXCMO. AYUNTAMIENTO DE DUEÑAS

## DATOS DE LOS POSEEDORES:

### TITULAR 1

NOMBRE		DNI	
DIRECCIÓN		PROVINCIA	
E - MAIL		TELÉFONO/S	

### TITULAR 2

NOMBRE		DNI	
DIRECCIÓN		PROVINCIA	
E - MAIL		TELÉFONO/S	

## DATOS DE LA CONSTRUCCIÓN:

ESTADO MALO  
TIPOLOGÍA BODEGA  
TÍTULO SIN TÍTULO

REF. CATASTRAL SIN REFERENCIA

### SITUACIÓN

### FOTOGRAFÍA

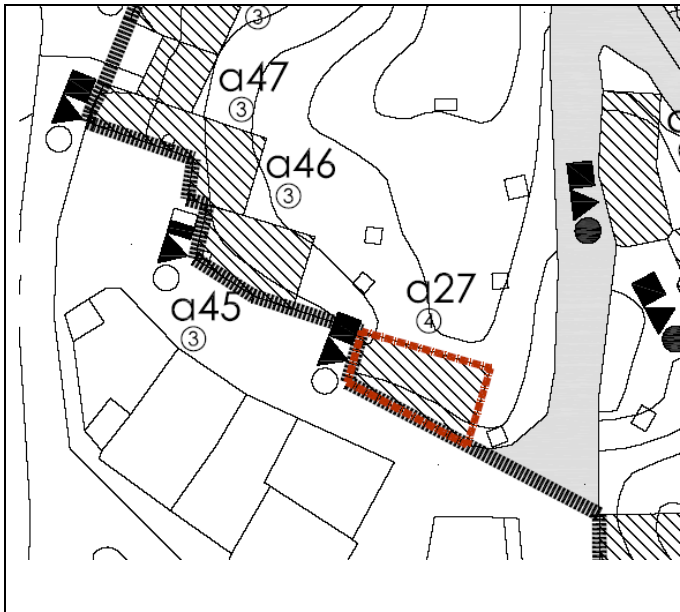

### MATERIALES DE CONSTRUCCIÓN

Bodega realizada con cerramientos a base de mampostería de piedra, destacando la pieza de cargadero de la puerta. Remate superior de cornisa en piedra. Cubrición en tierra. Puerta de entrada metálica.

### ACCESOS

Desde camino hormigonado.

### LUCERAS O CHIMENEAS

**A28****IDENTIFICACIÓN DE BODEGAS/CUEVAS**

EXCMO. AYUNTAMIENTO DE DUEÑAS

**DATOS DE LOS POSEEDORES:**

## TITULAR 1

NOMBRE		DNI	
DIRECCIÓN		PROVINCIA	
E - MAIL		TELÉFONO/S	

## TITULAR 2

NOMBRE		DNI	
DIRECCIÓN		PROVINCIA	
E - MAIL		TELÉFONO/S	

**DATOS DE LA CONSTRUCCIÓN:**

ESTADO       REGULAR  
TIPOLOGÍA    BODEGA  
TÍTULO

REF. CATASTRAL    SIN REFERENCIA

## SITUACIÓN

## FOTOGRAFÍA

**MATERIALES DE CONSTRUCCIÓN**

Bodega realizada con cerramientos a base de mampostería de piedra. Remate superior de cornisa en piedra. Cubrición en tierra. Puertas de entrada en madera.

**ACCESOS**

Cuenta con dos accesos desde camino hormigonado, en prolongación de C/Corredera

**LUCERAS O CHIMENEAS**

# A29

## IDENTIFICACIÓN DE BODEGAS/CUEVAS



EXCMO. AYUNTAMIENTO DE DUEÑAS

### DATOS DE LOS POSEEDORES:

#### TITULAR 1

NOMBRE		DNI	
DIRECCIÓN		PROVINCIA	
E - MAIL		TELÉFONO/S	

#### TITULAR 2

NOMBRE		DNI	
DIRECCIÓN		PROVINCIA	
E - MAIL		TELÉFONO/S	

### DATOS DE LA CONSTRUCCIÓN:

**ESTADO** MALO. La bodega se encuentra rellena e inutilizada

**TIPOLOGÍA** BODEGA

**TÍTULO**

**REF. CATASTRAL** SIN REFERENCIA

#### SITUACIÓN

#### FOTOGRAFÍA



#### MATERIALES DE CONSTRUCCIÓN

Bodega realizada con cerramientos a base de muros de piedra y parcialmente con huecos rellenos de ladrillo. Cubrición en tierra. Puerta de entrada en madera.

#### ACCESOS

Desde camino en tierra.

#### LUCERAS O CHIMENEAS



**A30****IDENTIFICACIÓN DE BODEGAS/CUEVAS**

EXCMO. AYUNTAMIENTO DE DUEÑAS

**DATOS DE LOS POSEEDORES:**

## TITULAR 1

NOMBRE		DNI	
DIRECCIÓN		PROVINCIA	
E - MAIL		TELÉFONO/S	

## TITULAR 2

NOMBRE		DNI	
DIRECCIÓN		PROVINCIA	
E - MAIL		TELÉFONO/S	

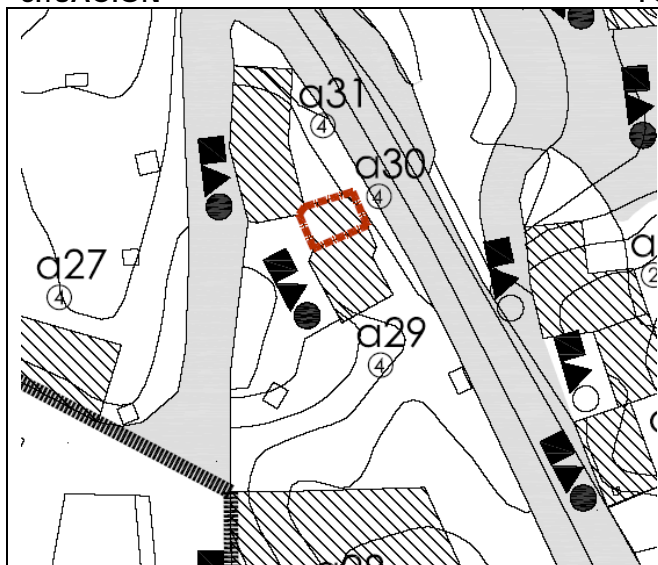
**DATOS DE LA CONSTRUCCIÓN:****ESTADO** MALO. La bodega se encuentra rellena e inutilizada**TIPOLOGÍA** BODEGA**TÍTULO****REF. CATASTRAL** SIN REFERENCIA**SITUACIÓN****FOTOGRAFÍA****MATERIALES DE CONSTRUCCIÓN**

Bodega realizada con cerramientos a base de mampostería de piedra. Cubrición en tierra. Puerta de entrada en madera.

**ACCESOS**

Desde camino en tierra.

**LUCERAS O CHIMENEAS**

# A31

## IDENTIFICACIÓN DE BODEGAS/CUEVAS



EXCMO. AYUNTAMIENTO DE DUEÑAS

### DATOS DE LOS POSEEDORES:

#### TITULAR 1

NOMBRE		DNI	
DIRECCIÓN		PROVINCIA	
E - MAIL		TELÉFONO/S	

#### TITULAR 2

NOMBRE		DNI	
DIRECCIÓN		PROVINCIA	
E - MAIL		TELÉFONO/S	

### DATOS DE LA CONSTRUCCIÓN:

**ESTADO** MALO. La bodega se encuentra rellena e inutilizada

**TIPOLOGÍA** BODEGA

**TÍTULO**

**REF. CATASTRAL** SIN REFERENCIA

#### SITUACIÓN

#### FOTOGRAFÍA

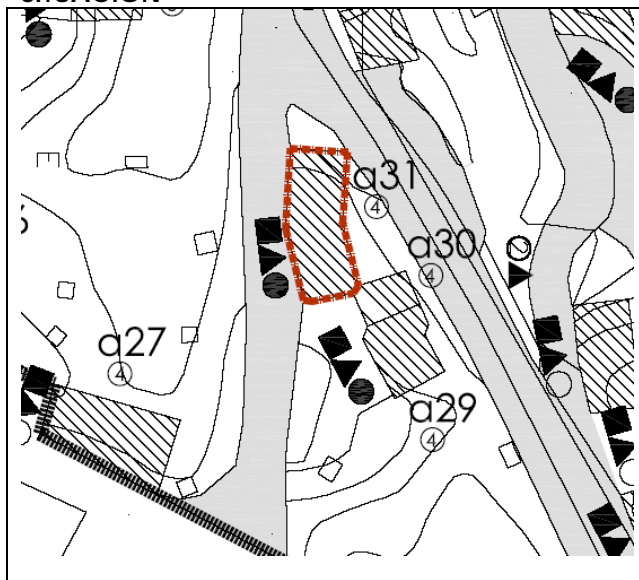

#### MATERIALES DE CONSTRUCCIÓN

Bodega realizada con cerramientos a base de sillería de piedra, destacando las piezas adoveladas del cargadero de la puerta. Cubrición en tierra. Puerta de entrada en madera.

#### ACCESOS

Desde camino parcialmente hormigonado.

#### LUCERAS O CHIMENEAS

**A32****IDENTIFICACIÓN DE BODEGAS/CUEVAS**

EXCMO. AYUNTAMIENTO DE DUEÑAS

**DATOS DE LOS POSEEDORES:**

## TITULAR 1

NOMBRE		DNI	
DIRECCIÓN		PROVINCIA	
E - MAIL		TELÉFONO/S	

## TITULAR 2

NOMBRE		DNI	
DIRECCIÓN		PROVINCIA	
E - MAIL		TELÉFONO/S	

**DATOS DE LA CONSTRUCCIÓN:**

ESTADO BUENO  
 TIPOLOGÍA BODEGA  
 TÍTULO

REF. CATASTRAL SIN REFERENCIA

## SITUACIÓN

## FOTOGRAFÍA

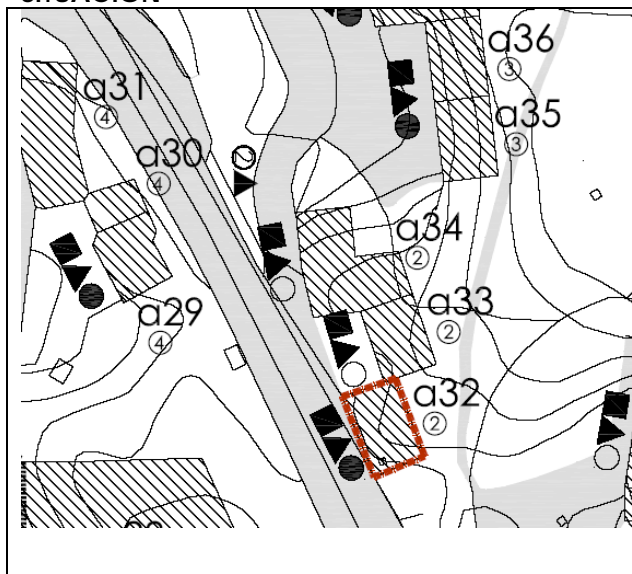
**MATERIALES DE CONSTRUCCIÓN**

Bodega realizada con cerramientos a base de sillería de piedra en la zona de entrada y mampostería en el resto, destacando la pieza en arco del cargadero de la entrada. Remate de cornisa en piedra. Cubrición en tierra. Puerta de entrada en madera. En el lateral derecho existe lo que parece un antiguo descargadero de uva, con puerta metálica lisa.

**ACCESOS**

Desde Carril de Vinateros, hormigonado.

**LUCERAS O CHIMENEAS**



**A33****IDENTIFICACIÓN DE BODEGAS/CUEVAS**

EXCMO. AYUNTAMIENTO DE DUEÑAS

**DATOS DE LOS POSEEDORES:**

## TITULAR 1

NOMBRE		DNI	
DIRECCIÓN		PROVINCIA	
E - MAIL		TELÉFONO/S	

## TITULAR 2

NOMBRE		DNI	
DIRECCIÓN		PROVINCIA	
E - MAIL		TELÉFONO/S	

**DATOS DE LA CONSTRUCCIÓN:**

ESTADO BUENO  
 TIPOLOGÍA BODEGA  
 TÍTULO

REF. CATASTRAL SIN REFERENCIA

## SITUACIÓN

## FOTOGRAFÍA

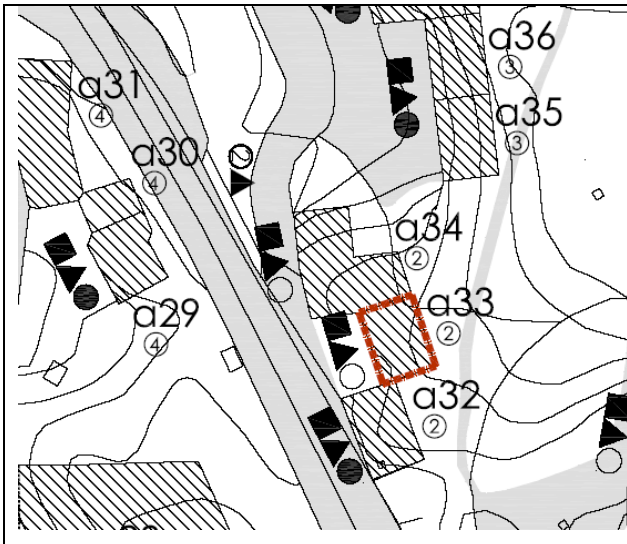
**MATERIALES DE CONSTRUCCIÓN**

Bodega realizada con cerramientos a base de mampostería de piedra. Remate superior de cornisa en piedra. Cubrición en tierra. Puerta de entrada metálica lisa, con descargadero de uva en madera.

**ACCESOS**

Desde Carril de Vinateros, parcialmente hormigonado.

**LUCERAS O CHIMENEAS**

# A34

## IDENTIFICACIÓN DE BODEGAS/CUEVAS



EXCMO. AYUNTAMIENTO DE DUEÑAS

### DATOS DE LOS POSEEDORES:

#### TITULAR 1

NOMBRE		DNI	
DIRECCIÓN		PROVINCIA	
E - MAIL		TELÉFONO/S	

#### TITULAR 2

NOMBRE		DNI	
DIRECCIÓN		PROVINCIA	
E - MAIL		TELÉFONO/S	

### DATOS DE LA CONSTRUCCIÓN:

ESTADO BUENO  
TIPOLOGÍA BODEGA  
TÍTULO

REF. CATASTRAL SIN REFERENCIA

#### SITUACIÓN

#### FOTOGRAFÍA

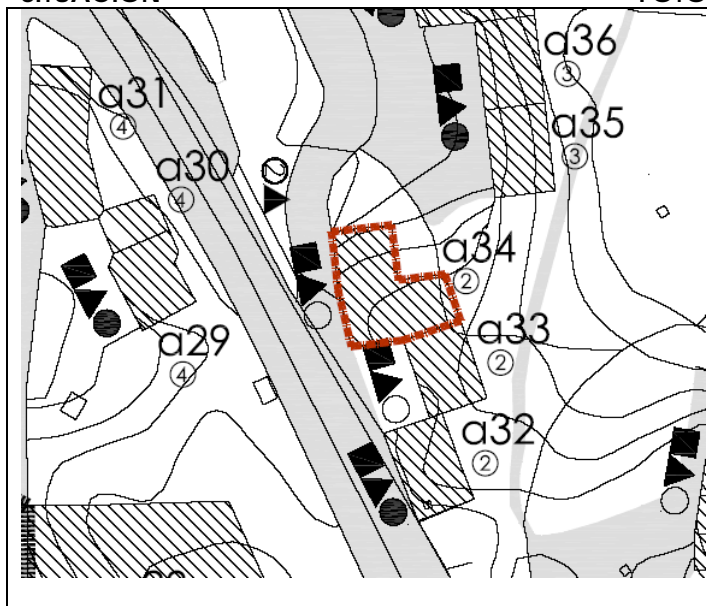

#### MATERIALES DE CONSTRUCCIÓN

Bodega realizada con cerramientos a base de sillería de piedra, destacando las piezas que conforman el arco de la entrada y otros elementos decorativos. Remate superior de cornisa en hormigón. Cubrición en tierra. Carpintería metálica lisa.

#### ACCESOS

Desde camino en tierra que parte del Carril de Vinateros, hormigonado.

#### LUCERAS O CHIMENEAS

# A35

## IDENTIFICACIÓN DE BODEGAS/CUEVAS



EXCMO. AYUNTAMIENTO DE DUEÑAS

### DATOS DE LOS POSEEDORES:

#### TITULAR 1

NOMBRE		DNI	
DIRECCIÓN		PROVINCIA	
E - MAIL		TELÉFONO/S	

#### TITULAR 2

NOMBRE		DNI	
DIRECCIÓN		PROVINCIA	
E - MAIL		TELÉFONO/S	

### DATOS DE LA CONSTRUCCIÓN:

ESTADO REGULAR  
TIPOLOGÍA BODEGA

REF. CATASTRAL SIN REFERENCIA

#### SITUACIÓN

#### FOTOGRAFÍA

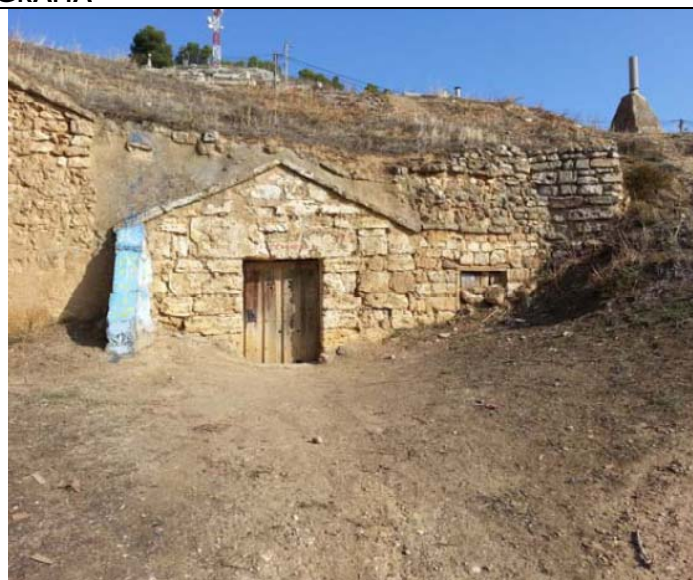
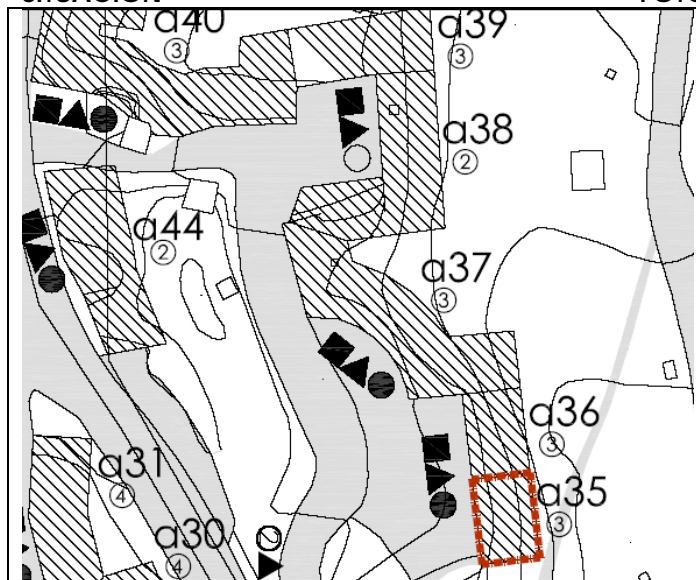

#### MATERIALES DE CONSTRUCCIÓN

Bodega realizada con cerramientos a base de sillaría de piedra, destacando las piezas del cargadero de la puerta. Remate superior de cornisa en piedra. Cubrición en tierra. Carpintería de madera.

#### ACCESOS

Desde camino en tierra que parte del Carril de Vinateros, hormigonado.

#### LUCERAS O CHIMENEAS



# A36

## IDENTIFICACIÓN DE BODEGAS/CUEVAS



EXCMO. AYUNTAMIENTO DE DUEÑAS

### DATOS DE LOS POSEEDORES:

#### TITULAR 1

NOMBRE		DNI	
DIRECCIÓN		PROVINCIA	
E - MAIL		TELÉFONO/S	

#### TITULAR 2

NOMBRE		DNI	
DIRECCIÓN		PROVINCIA	
E - MAIL		TELÉFONO/S	

### DATOS DE LA CONSTRUCCIÓN:

ESTADO REGULAR

TIPOLOGÍA BODEGA

TÍTULO

REF. CATASTRAL SIN REFERENCIA

#### SITUACIÓN

#### FOTOGRAFÍA

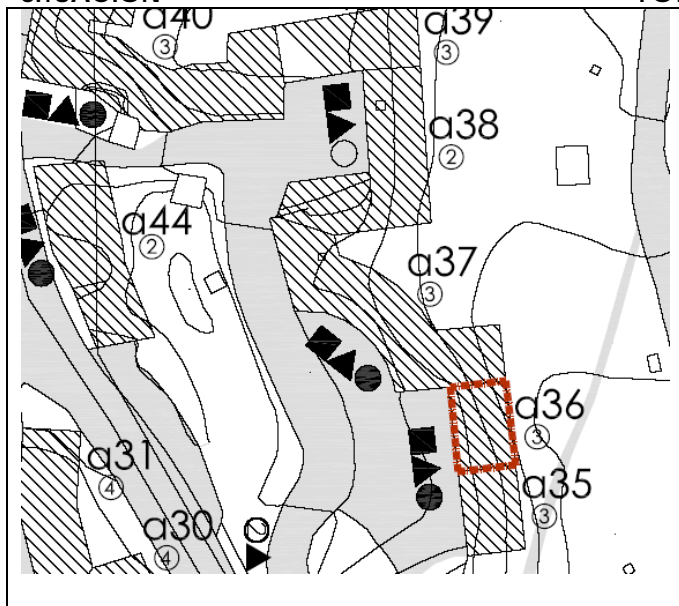

#### MATERIALES DE CONSTRUCCIÓN

Bodega realizada con cerramientos a base de mampostería de piedra. Remate superior de cornisa en piedra. Cubrición en tierra. Carpintería de madera.

#### ACCESOS

Desde camino en tierra que parte del Carril de Vinateros.

#### LUCERAS O CHIMENEAS

**A37****IDENTIFICACIÓN DE BODEGAS/CUEVAS**

EXCMO. AYUNTAMIENTO DE DUEÑAS

**DATOS DE LOS POSEEDORES:**

## TITULAR 1

NOMBRE		DNI	
DIRECCIÓN		PROVINCIA	
E - MAIL		TELÉFONO/S	

## TITULAR 2

NOMBRE		DNI	
DIRECCIÓN		PROVINCIA	
E - MAIL		TELÉFONO/S	

**DATOS DE LA CONSTRUCCIÓN:**

ESTADO      REGULAR

TIPOLOGÍA    BODEGA

TÍTULO

REF. CATASTRAL    SIN REFERENCIA

## SITUACIÓN

## FOTOGRAFÍA

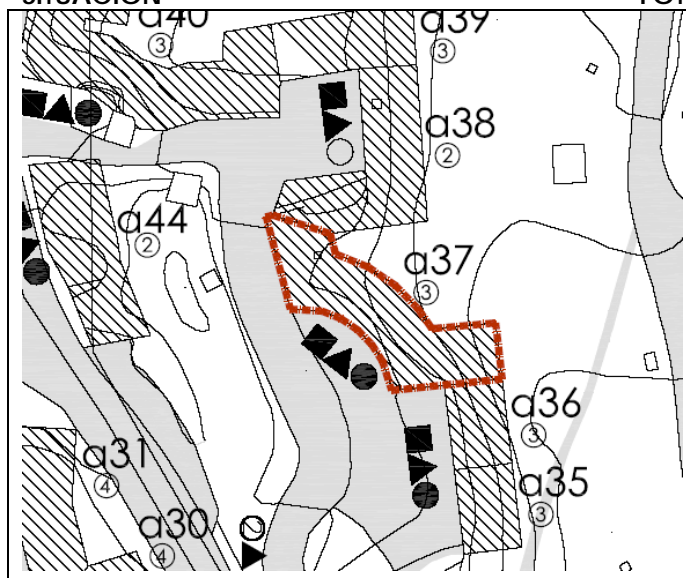
**MATERIALES DE CONSTRUCCIÓN**

Bodega realizada con cerramientos a base de mampostería de piedra, destacando las piezas del cargadero de los huecos. Remate superior de cornisa en piedra. Cubrición en tierra. Carpintería de madera.

**ACCESOS**

Desde camino de tierra que parte del Carril de Vinateros, hormigonado.

**LUCERAS O CHIMENEAS**

**A38****IDENTIFICACIÓN DE BODEGAS/CUEVAS**

EXCMO. AYUNTAMIENTO DE DUEÑAS

**DATOS DE LOS POSEEDORES:**

## TITULAR 1

NOMBRE		DNI	
DIRECCIÓN		PROVINCIA	
E - MAIL		TELÉFONO/S	

## TITULAR 2

NOMBRE		DNI	
DIRECCIÓN		PROVINCIA	
E - MAIL		TELÉFONO/S	

**DATOS DE LA CONSTRUCCIÓN:**

ESTADO BUENO  
 TIPOLOGÍA BODEGA  
 TÍTULO

REF. CATASTRAL SIN REFERENCIA

## SITUACIÓN

## FOTOGRAFÍA

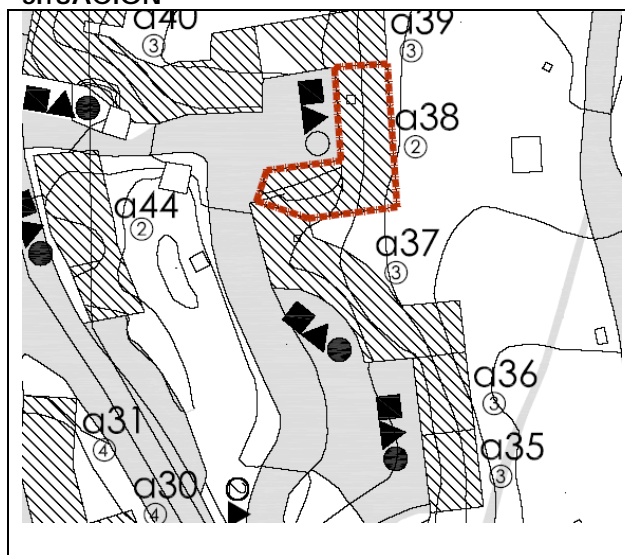
**MATERIALES DE CONSTRUCCIÓN**

Bodega realizada con cerramientos a base de mampostería de piedra. Remate superior de cornisa en teja cerámica curva. Cubrición en tierra. Carpintería metálica lisa.

**ACCESOS**

Desde camino en tierra que parte del Carril de Vinateros.

**LUCERAS O CHIMENEAS**



**A39****IDENTIFICACIÓN DE BODEGAS/CUEVAS**

EXCMO. AYUNTAMIENTO DE DUEÑAS

**DATOS DE LOS POSEEDORES:**

## TITULAR 1

NOMBRE		DNI	
DIRECCIÓN		PROVINCIA	
E - MAIL		TELÉFONO/S	

## TITULAR 2

NOMBRE		DNI	
DIRECCIÓN		PROVINCIA	
E - MAIL		TELÉFONO/S	

**DATOS DE LA CONSTRUCCIÓN:**

ESTADO      REGULAR

TIPOLOGÍA    BODEGA

TÍTULO

REF. CATASTRAL    SIN REFERENCIA

## SITUACIÓN

## FOTOGRAFÍA

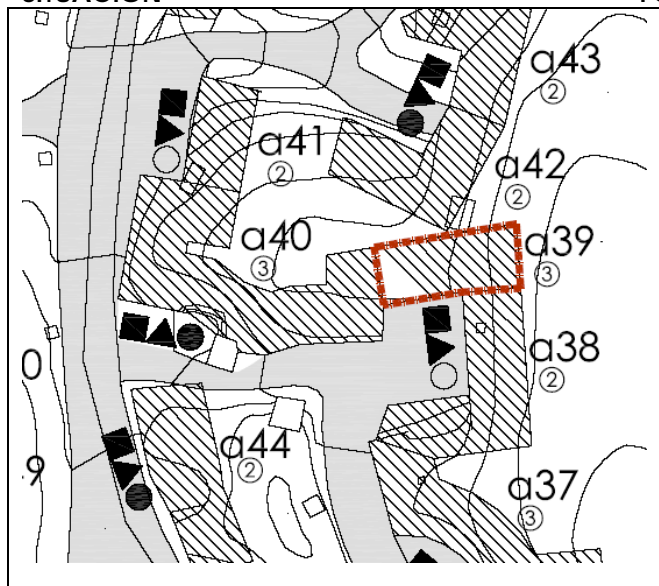
**MATERIALES DE CONSTRUCCIÓN**

Bodega realizada con cerramientos a base de mampostería de piedra. Remate superior de cornisa en piedra. Cubrición en tierra. Carpintería de madera.

**ACCESOS**

Desde camino en tierra que parte del Carril de Vinateros.

**LUCERAS O CHIMENEAS**

# A40

## IDENTIFICACIÓN DE BODEGAS/CUEVAS



EXCMO. AYUNTAMIENTO DE DUEÑAS

### DATOS DE LOS POSEEDORES:

#### TITULAR 1

NOMBRE		DNI	
DIRECCIÓN		PROVINCIA	
E - MAIL		TELÉFONO/S	

#### TITULAR 2

NOMBRE		DNI	
DIRECCIÓN		PROVINCIA	
E - MAIL		TELÉFONO/S	

### DATOS DE LA CONSTRUCCIÓN:

ESTADO      REGULAR

TIPOLOGÍA    BODEGA

TÍTULO

REF. CATASTRAL    SIN REFERENCIA

#### SITUACIÓN

#### FOTOGRAFÍA

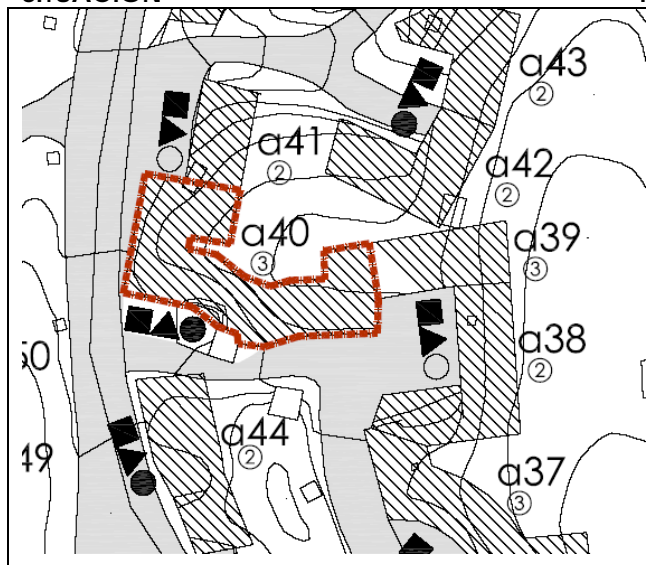

#### MATERIALES DE CONSTRUCCIÓN

Bodega realizada con cerramientos a base de sillaría de piedra en fachada principal y mampostería el resto. Remate superior de cornisa en piedra. Cubrición en tierra. Carpintería de madera.

#### ACCESOS

Desde camino en tierra que parte del Carril de Vinateros.

#### LUCERAS O CHIMENEAS

**A41****IDENTIFICACIÓN DE BODEGAS/CUEVAS**

EXCMO. AYUNTAMIENTO DE DUEÑAS

**DATOS DE LOS POSEEDORES:**

## TITULAR 1

NOMBRE		DNI	
DIRECCIÓN		PROVINCIA	
E - MAIL		TELÉFONO/S	

## TITULAR 2

NOMBRE		DNI	
DIRECCIÓN		PROVINCIA	
E - MAIL		TELÉFONO/S	

**DATOS DE LA CONSTRUCCIÓN:**

ESTADO BUENO  
 TIPOLOGÍA BODEGA  
 TÍTULO

REF. CATASTRAL SIN REFERENCIA

## SITUACIÓN

## FOTOGRAFÍA

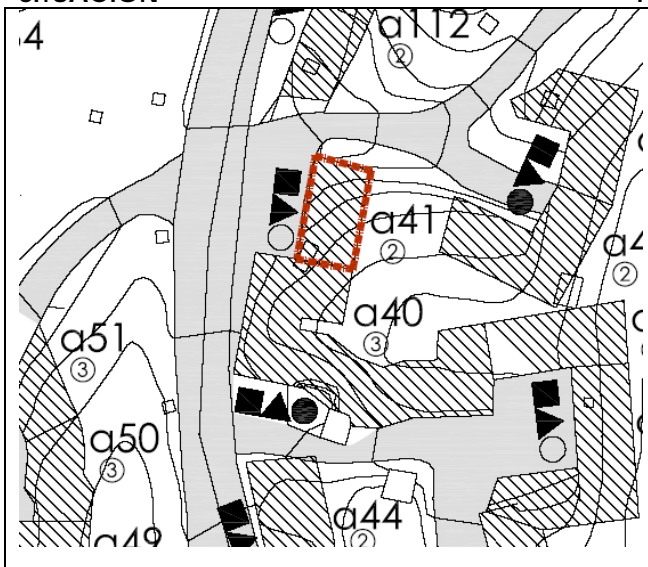
**MATERIALES DE CONSTRUCCIÓN**

Bodega realizada con cerramientos a base de mampostería de piedra. Remate superior de cornisa en piedra. Cubrición en tierra. Carpintería metálica lisa en puerta y de madera en ventana. Cargaderos de hormigón.

**ACCESOS**

Desde camino en tierra que parte del Carril de Vinateros.

**LUCERAS O CHIMENEAS**



# A42

## IDENTIFICACIÓN DE BODEGAS/CUEVAS



EXCMO. AYUNTAMIENTO DE DUEÑAS

### DATOS DE LOS POSEEDORES:

#### TITULAR 1

NOMBRE		DNI	
DIRECCIÓN		PROVINCIA	
E - MAIL		TELÉFONO/S	

#### TITULAR 2

NOMBRE		DNI	
DIRECCIÓN		PROVINCIA	
E - MAIL		TELÉFONO/S	

### DATOS DE LA CONSTRUCCIÓN:

ESTADO BUENO  
TIPOLOGÍA BODEGA  
TÍTULO

REF. CATASTRAL SIN REFERENCIA

#### SITUACIÓN

#### FOTOGRAFÍA

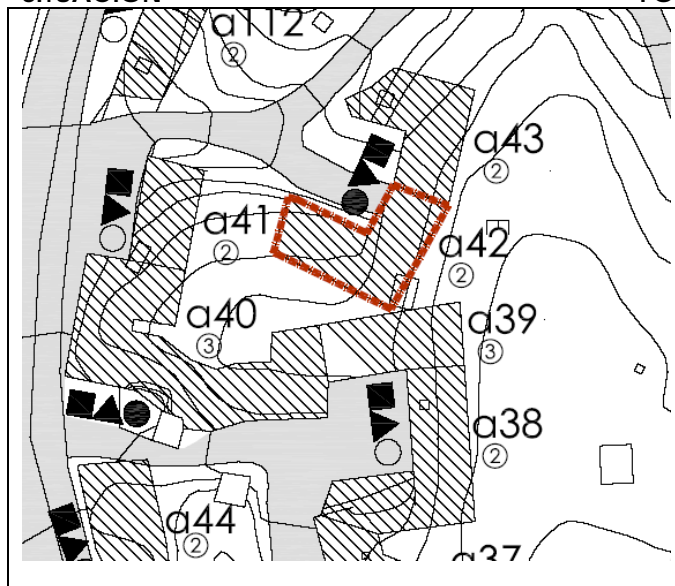

#### MATERIALES DE CONSTRUCCIÓN

Bodega realizada con cerramientos a base de sillería de piedra. Remate superior de cornisa en piedra. Cubrición en tierra. Carpintería de madera.

#### ACCESOS

Desde camino de tierra que parte del Carril de Vinateros.

#### LUCERAS O CHIMENEAS

**A43****IDENTIFICACIÓN DE BODEGAS/CUEVAS**

EXCMO. AYUNTAMIENTO DE DUEÑAS

**DATOS DE LOS POSEEDORES:**

## TITULAR 1

NOMBRE		DNI	
DIRECCIÓN		PROVINCIA	
E - MAIL		TELÉFONO/S	

## TITULAR 2

NOMBRE		DNI	
DIRECCIÓN		PROVINCIA	
E - MAIL		TELÉFONO/S	

**DATOS DE LA CONSTRUCCIÓN:**

ESTADO BUENO  
 TIPOLOGÍA BODEGA  
 TÍTULO

REF. CATASTRAL SIN REFERENCIA

## SITUACIÓN

## FOTOGRAFÍA

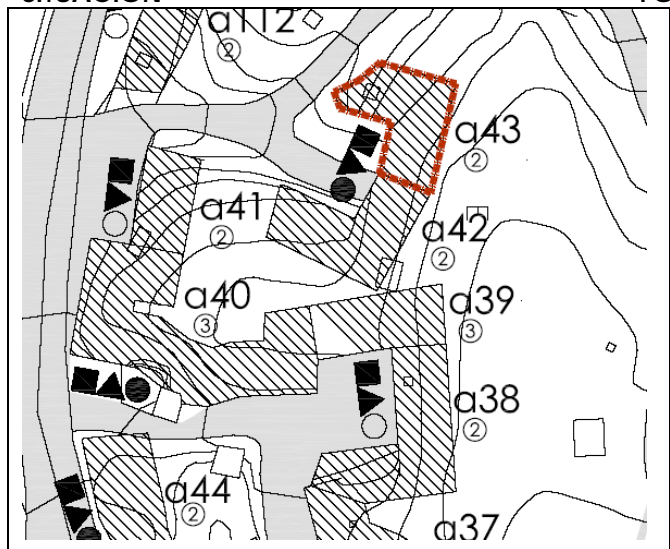
**MATERIALES DE CONSTRUCCIÓN**

Bodega realizada con cerramientos a base de sillería de piedra. Remate superior de cornisa en teja de hormigón. Cubrición en tierra. Carpintería de madera.

**ACCESOS**

Desde camino de tierra que parte del Carril de Vinateros, hormigonado.

**LUCERAS O CHIMENEAS**

**A44**

# IDENTIFICACIÓN DE BODEGAS/CUEVAS



EXCMO. AYUNTAMIENTO DE DUEÑAS

## DATOS DE LOS POSEEDORES:

### TITULAR 1

NOMBRE		DNI	
DIRECCIÓN		PROVINCIA	
E - MAIL		TELÉFONO/S	

### TITULAR 2

NOMBRE		DNI	
DIRECCIÓN		PROVINCIA	
E - MAIL		TELÉFONO/S	

## DATOS DE LA CONSTRUCCIÓN:

ESTADO BUENO  
TIPOLOGÍA BODEGA  
TÍTULO

REF. CATASTRAL SIN REFERENCIA

### SITUACIÓN

### FOTOGRAFÍA

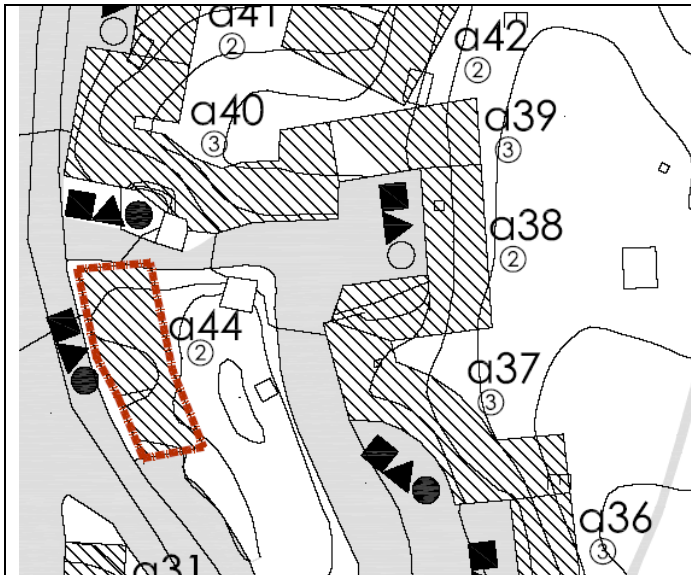

### MATERIALES DE CONSTRUCCIÓN

Bodega realizada con cerramientos a base de sillería de piedra. Remate superior de cornisa en piedra. Cubrición en tierra. Carpintería de madera.

### ACCESOS

Desde Carril de Vinateros, parcialmente hormigonado.

### LUCERAS O CHIMENEAS



**A45****IDENTIFICACIÓN DE BODEGAS/CUEVAS**

EXCMO. AYUNTAMIENTO DE DUEÑAS

**DATOS DE LOS POSEEDORES:**

## TITULAR 1

NOMBRE		DNI	
DIRECCIÓN		PROVINCIA	
E - MAIL		TELÉFONO/S	

## TITULAR 2

NOMBRE		DNI	
DIRECCIÓN		PROVINCIA	
E - MAIL		TELÉFONO/S	

**DATOS DE LA CONSTRUCCIÓN:**

ESTADO REGULAR

TIPOLOGÍA BODEGA

TÍTULO

REF. CATASTRAL SIN REFERENCIA

## SITUACIÓN

## FOTOGRAFÍA

**MATERIALES DE CONSTRUCCIÓN**

Bodega realizada con cerramientos a base de mampostería de piedra y parcialmente en ladrillo. Remate superior de cornisa en piedra. Cubrición en tierra. Carpintería de metálica lisa.

**ACCESOS**

Desde prolongación de calle Puerto León, hormigonada.

**LUCERAS O CHIMENEAS**

# A46

## IDENTIFICACIÓN DE BODEGAS/CUEVAS



EXCMO. AYUNTAMIENTO DE DUEÑAS

### DATOS DE LOS POSEEDORES:

#### TITULAR 1

NOMBRE		DNI	
DIRECCIÓN		PROVINCIA	
E - MAIL		TELÉFONO/S	

#### TITULAR 2

NOMBRE		DNI	
DIRECCIÓN		PROVINCIA	
E - MAIL		TELÉFONO/S	

### DATOS DE LA CONSTRUCCIÓN:

ESTADO       REGULAR

TIPOLOGÍA    BODEGA

TÍTULO

REF. CATASTRAL    SIN REFERENCIA

#### SITUACIÓN

#### FOTOGRAFÍA

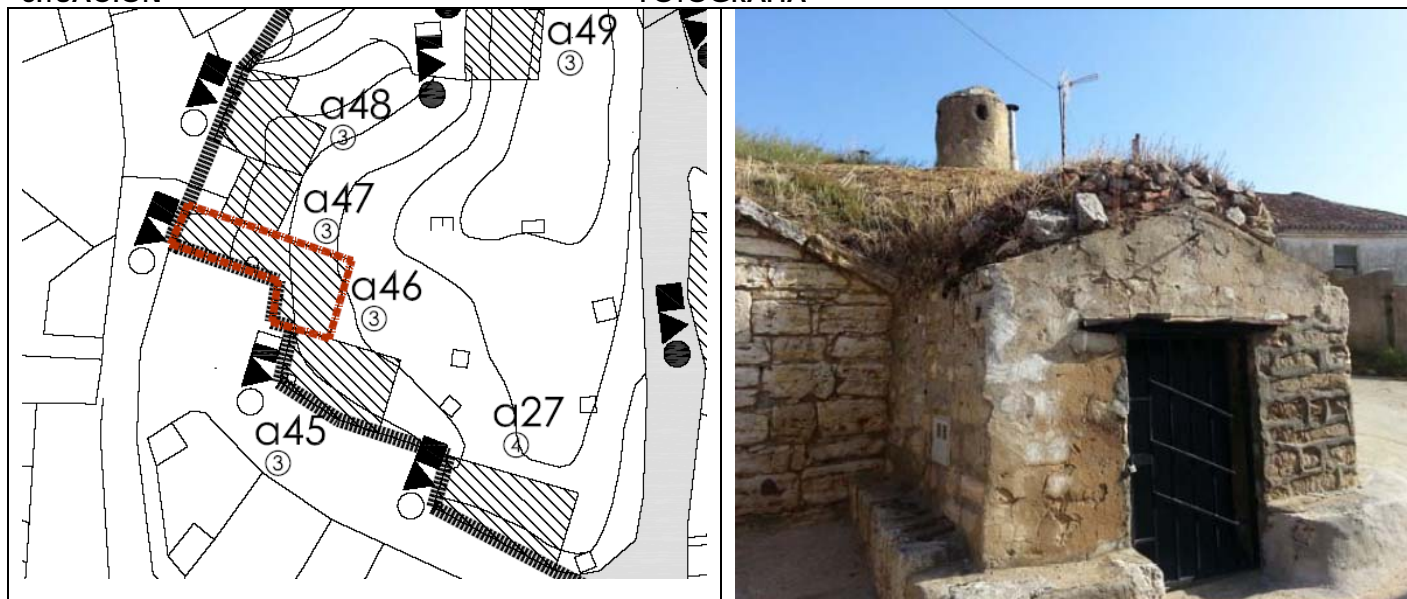

#### MATERIALES DE CONSTRUCCIÓN

Bodega realizada con cerramientos a base de mampostería de piedra. Cubrición en tierra. Carpintería metálica en entrada y de madera en lo que se presupone es el descargarero de uva.

#### ACCESOS

Desde prolongación de calle Puerto León, hormigonada.

#### LUCERAS O CHIMENEAS

**A47****IDENTIFICACIÓN DE BODEGAS/CUEVAS**

EXCMO. AYUNTAMIENTO DE DUEÑAS

**DATOS DE LOS POSEEDORES:**

## TITULAR 1

NOMBRE		DNI	
DIRECCIÓN		PROVINCIA	
E - MAIL		TELÉFONO/S	

## TITULAR 2

NOMBRE		DNI	
DIRECCIÓN		PROVINCIA	
E - MAIL		TELÉFONO/S	

**DATOS DE LA CONSTRUCCIÓN:**

ESTADO      REGULAR  
 TIPOLOGÍA   BODEGA  
 TÍTULO

REF. CATASTRAL   SIN REFERENCIA

## SITUACIÓN

## FOTOGRAFÍA

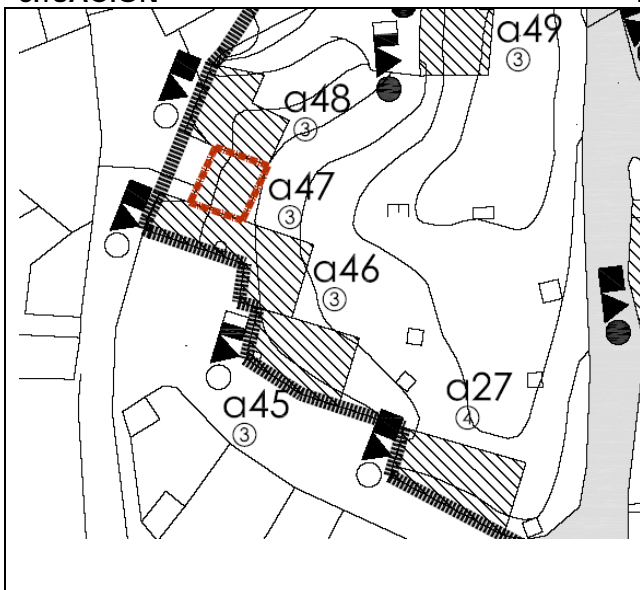
**MATERIALES DE CONSTRUCCIÓN**

Bodega realizada con cerramientos a base de muros de sillería de piedra, destacando las piezas del cargadero del hueco de entrada. Remate superior de cornisa en piedra. Cubrición en tierra. Carpintería metálica de chapa grecada.

**ACCESOS**

Desde prolongación de calle Puerto León, hormigonada.

**LUCERAS O CHIMENEAS**



**A48****IDENTIFICACIÓN DE BODEGAS/CUEVAS**

EXCMO. AYUNTAMIENTO DE DUEÑAS

**DATOS DE LOS POSEEDORES:**

## TITULAR 1

NOMBRE		DNI	
DIRECCIÓN		PROVINCIA	
E - MAIL		TELÉFONO/S	

## TITULAR 2

NOMBRE		DNI	
DIRECCIÓN		PROVINCIA	
E - MAIL		TELÉFONO/S	

**DATOS DE LA CONSTRUCCIÓN:**

ESTADO      REGULAR  
 TIPOLOGÍA   BODEGA  
 TÍTULO

REF. CATASTRAL   SIN REFERENCIA

## SITUACIÓN

## FOTOGRAFÍA

**MATERIALES DE CONSTRUCCIÓN**

Bodega realizada con cerramientos a base de sillería de piedra, destacando las piezas del cargadero del hueco de entrada. Remate superior de cornisa en piedra. Cubrición en tierra. Carpintería metálica de chapa grecada.

**ACCESOS**

Desde prolongación de calle Puerto León, hormigonada.

**LUCERAS O CHIMENEAS**

**A49****IDENTIFICACIÓN DE BODEGAS/CUEVAS**

EXCMO. AYUNTAMIENTO DE DUEÑAS

**DATOS DE LOS POSEEDORES:**

## TITULAR 1

NOMBRE		DNI	
DIRECCIÓN		PROVINCIA	
E - MAIL		TELÉFONO/S	

## TITULAR 2

NOMBRE		DNI	
DIRECCIÓN		PROVINCIA	
E - MAIL		TELÉFONO/S	

**DATOS DE LA CONSTRUCCIÓN:**

ESTADO REGULAR

TIPOLOGÍA BODEGA

TÍTULO

REF. CATASTRAL SIN REFERENCIA

## SITUACIÓN

## FOTOGRAFÍA

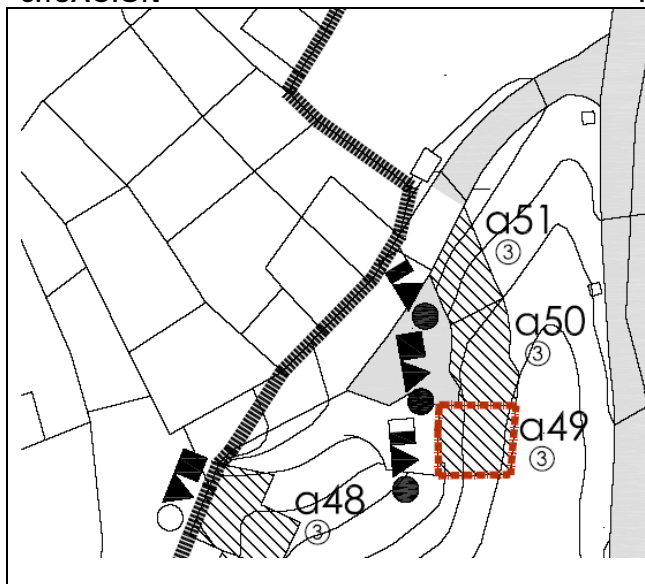
**MATERIALES DE CONSTRUCCIÓN**

Bodega realizada (supuestamente) con cerramientos a base de piedra enfoscados y pintado posteriormente. Remate de cornisa en hormigón. Cubrición en tierra. Carpintería de madera pintada.

**ACCESOS**

Desde prolongación de calle Puerto León, hormigonada.

**LUCERAS O CHIMENEAS**

**A50****IDENTIFICACIÓN DE BODEGAS/CUEVAS**

EXCMO. AYUNTAMIENTO DE DUEÑAS

**DATOS DE LOS POSEEDORES:**

## TITULAR 1

NOMBRE		DNI	
DIRECCIÓN		PROVINCIA	
E - MAIL		TELÉFONO/S	

## TITULAR 2

NOMBRE		DNI	
DIRECCIÓN		PROVINCIA	
E - MAIL		TELÉFONO/S	

**DATOS DE LA CONSTRUCCIÓN:**

ESTADO      REGULAR

TIPOLOGÍA    BODEGA

TÍTULO

REF. CATASTRAL    SIN REFERENCIA

## SITUACIÓN

## FOTOGRAFÍA

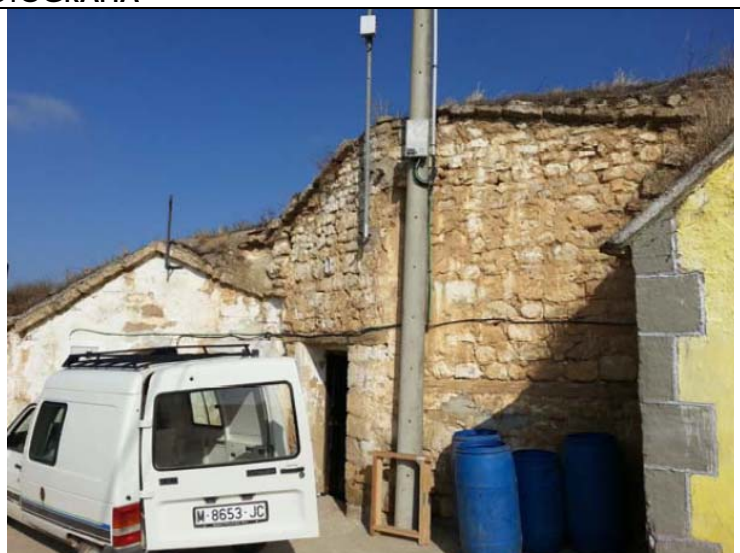
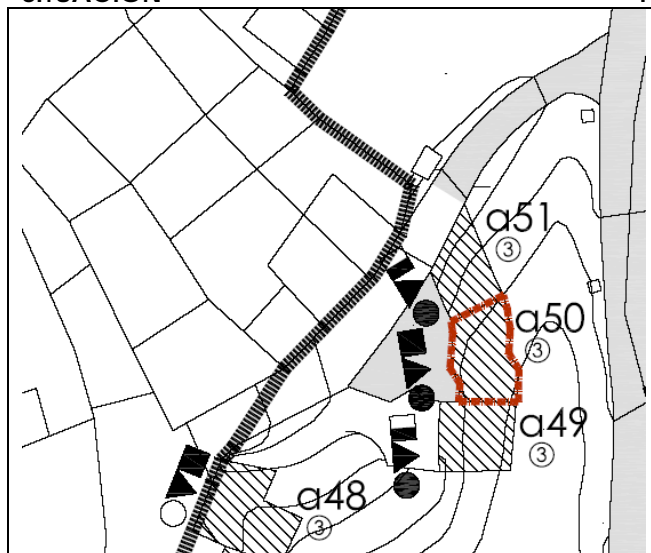
**MATERIALES DE CONSTRUCCIÓN**

Bodega realizada con cerramientos a base de muros de mampostería de piedra. Remate superior de cornisa en piedra. Cubrición en tierra. Carpintería de madera.

**ACCESOS**

Desde prolongación de calle Puerto León, hormigonada.

**LUCERAS O CHIMENEAS**



# A51

## IDENTIFICACIÓN DE BODEGAS/CUEVAS



EXCMO. AYUNTAMIENTO DE DUEÑAS

### DATOS DE LOS POSEEDORES:

#### TITULAR 1

NOMBRE		DNI	
DIRECCIÓN		PROVINCIA	
E - MAIL		TELÉFONO/S	

#### TITULAR 2

NOMBRE		DNI	
DIRECCIÓN		PROVINCIA	
E - MAIL		TELÉFONO/S	

### DATOS DE LA CONSTRUCCIÓN:

ESTADO REGULAR.

TIPOLOGÍA BODEGA

TÍTULO

REF. CATASTRAL SIN REFERENCIA

#### SITUACIÓN

#### FOTOGRAFÍA

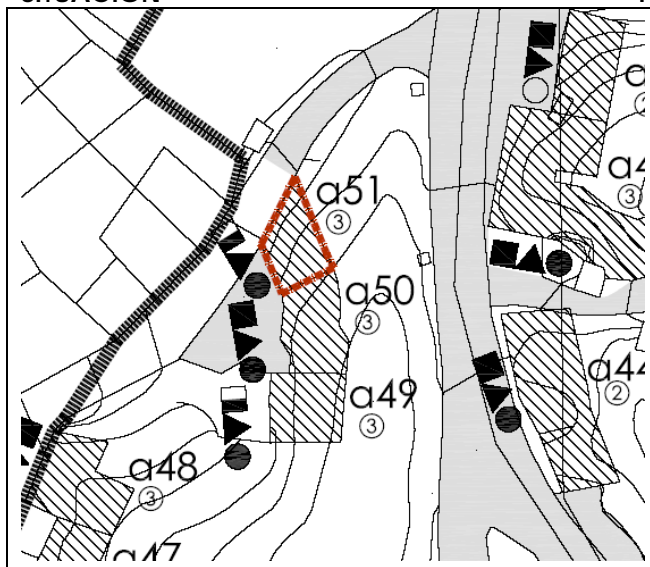

#### MATERIALES DE CONSTRUCCIÓN

Bodega realizada con cerramientos a base de mampostería de piedra y pintado posterior de blanco. Remate superior de cornisa en piedra. Cubrición en tierra. Carpintería de madera.

#### ACCESOS

Desde prolongación de calle Puerto León, hormigonada.

#### LUCERAS O CHIMENEAS

**A52****IDENTIFICACIÓN DE BODEGAS/CUEVAS**

EXCMO. AYUNTAMIENTO DE DUEÑAS

**DATOS DE LOS POSEEDORES:**

## TITULAR 1

NOMBRE		DNI	
DIRECCIÓN		PROVINCIA	
E - MAIL		TELÉFONO/S	

## TITULAR 2

NOMBRE		DNI	
DIRECCIÓN		PROVINCIA	
E - MAIL		TELÉFONO/S	

**DATOS DE LA CONSTRUCCIÓN:**

ESTADO BUENO  
TIPOLOGÍA BODEGA  
TÍTULO

REF. CATASTRAL SIN REFERENCIA

## SITUACIÓN

## FOTOGRAFÍA

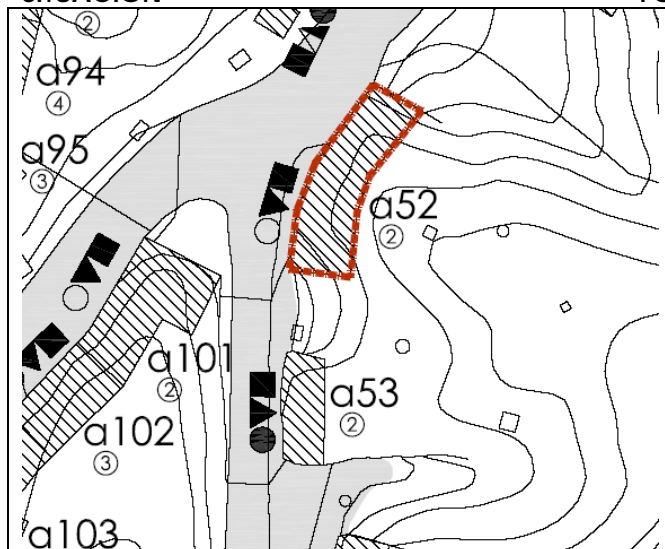
**MATERIALES DE CONSTRUCCIÓN**

Bodega realizada con cerramientos a base de sillería de piedra, destacando las piezas del cargadero de la puerta. Remate de cornisa en hormigón. Cubrición en tierra. Carpintería de chapa grecada.

**ACCESOS**

Desde Carril de Los Frailes, en tierra. Acceso parcialmente hormigonado.

**LUCERAS O CHIMENEAS**

**A53****IDENTIFICACIÓN DE BODEGAS/CUEVAS**

EXCMO. AYUNTAMIENTO DE DUEÑAS

**DATOS DE LOS POSEEDORES:**

## TITULAR 1

NOMBRE		DNI	
DIRECCIÓN		PROVINCIA	
E - MAIL		TELÉFONO/S	

## TITULAR 2

NOMBRE		DNI	
DIRECCIÓN		PROVINCIA	
E - MAIL		TELÉFONO/S	

**DATOS DE LA CONSTRUCCIÓN:**

ESTADO BUENO  
 TIPOLOGÍA BODEGA  
 TÍTULO

REF. CATASTRAL SIN REFERENCIA

## SITUACIÓN

## FOTOGRAFÍA

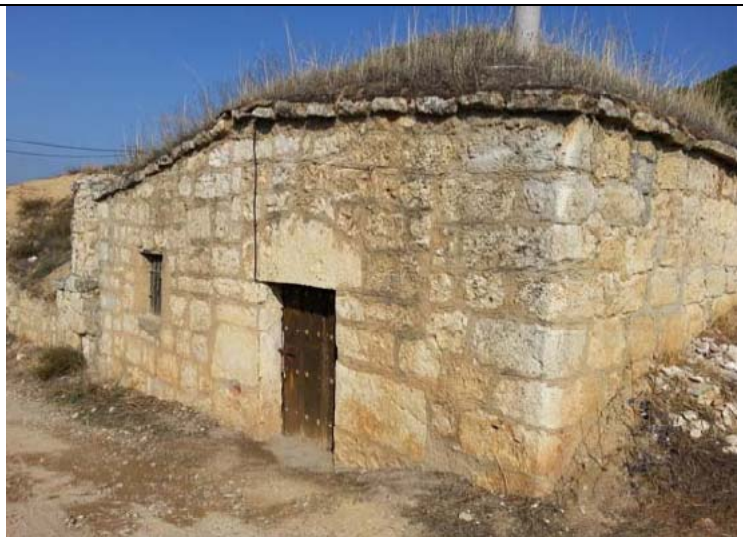
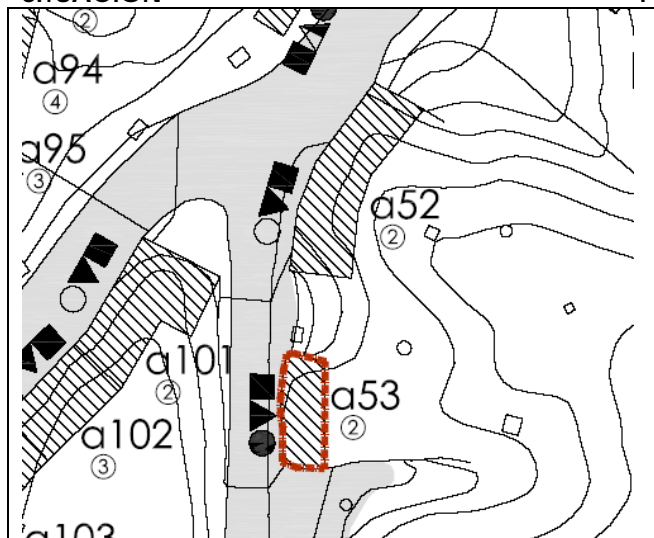
**MATERIALES DE CONSTRUCCIÓN**

Bodega realizada con cerramientos a base de sillería de piedra, destacando la pieza triangular del cargadero de la puerta. Remate superior de cornisa en piedra. Cubrición en tierra. Carpintería de madera.

**ACCESOS**

Desde Carril de Los Frailes, en tierra.

**LUCERAS O CHIMENEAS**



**A54****IDENTIFICACIÓN DE BODEGAS/CUEVAS**

EXCMO. AYUNTAMIENTO DE DUEÑAS

**DATOS DE LOS POSEEDORES:**

## TITULAR 1

NOMBRE		DNI	
DIRECCIÓN		PROVINCIA	
E - MAIL		TELÉFONO/S	

## TITULAR 2

NOMBRE		DNI	
DIRECCIÓN		PROVINCIA	
E - MAIL		TELÉFONO/S	

**DATOS DE LA CONSTRUCCIÓN:**

ESTADO MALO  
 TIPOLOGÍA BODEGA  
 TÍTULO

REF. CATASTRAL SIN REFERENCIA

## SITUACIÓN

## FOTOGRAFÍA

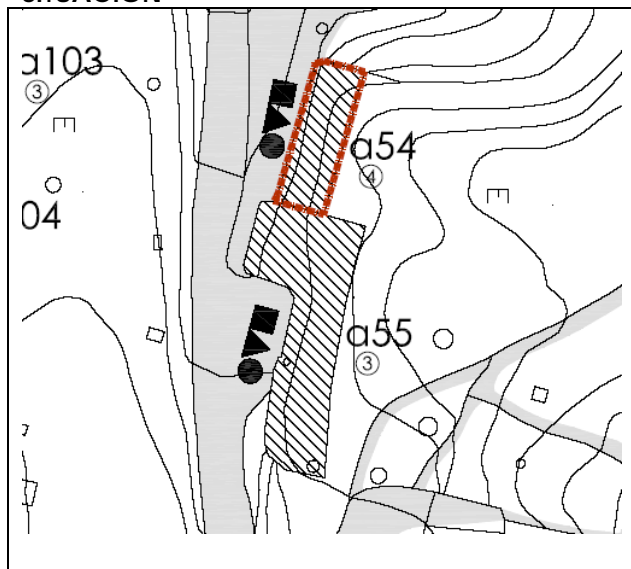
**MATERIALES DE CONSTRUCCIÓN**

Bodega realizada con cerramientos a base de mampostería de piedra, destacando las piezas del cargadero de la puerta. Remate superior de cornisa en piedra. Cubrición en tierra. Carpintería de madera.

**ACCESOS**

Desde Carril de Los Frailes, en tierra.

**LUCERAS O CHIMENEAS**

**A55**

# IDENTIFICACIÓN DE BODEGAS/CUEVAS



EXCMO. AYUNTAMIENTO DE DUEÑAS

## DATOS DE LOS POSEEDORES:

### TITULAR 1

NOMBRE		DNI	
DIRECCIÓN		PROVINCIA	
E - MAIL		TELÉFONO/S	

### TITULAR 2

NOMBRE		DNI	
DIRECCIÓN		PROVINCIA	
E - MAIL		TELÉFONO/S	

## DATOS DE LA CONSTRUCCIÓN:

ESTADO REGULAR

TIPOLOGÍA BODEGA

TÍTULO

REF. CATASTRAL SIN REFERENCIA

### SITUACIÓN

### FOTOGRAFÍA

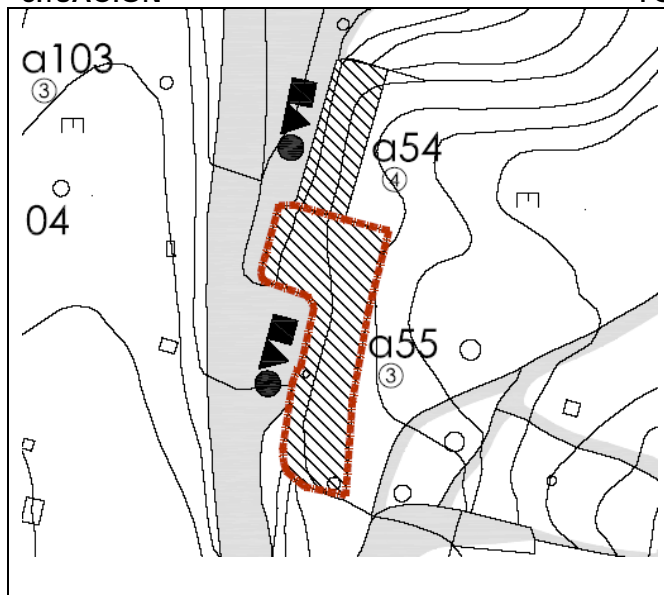

### MATERIALES DE CONSTRUCCIÓN

Bodega realizada con cerramientos a base de mampostería de piedra, destacando la pieza triangular del cargadero de la puerta. Remate superior de cornisa en hormigón con teja cerámica y parcialmente en piedra. Cubrición en tierra. Carpintería de madera.

### ACCESOS

Desde Carril de Los Frailes, en tierra.

### LUCERAS O CHIMENEAS

# A56

## IDENTIFICACIÓN DE BODEGAS/CUEVAS



EXCMO. AYUNTAMIENTO DE DUEÑAS

### DATOS DE LOS POSEEDORES:

#### TITULAR 1

NOMBRE		DNI	
DIRECCIÓN		PROVINCIA	
E - MAIL		TELÉFONO/S	

#### TITULAR 2

NOMBRE		DNI	
DIRECCIÓN		PROVINCIA	
E - MAIL		TELÉFONO/S	

### DATOS DE LA CONSTRUCCIÓN:

ESTADO BUENO  
TIPOLOGÍA BODEGA  
TÍTULO

REF. CATASTRAL SIN REFERENCIA

#### SITUACIÓN

#### FOTOGRAFÍA

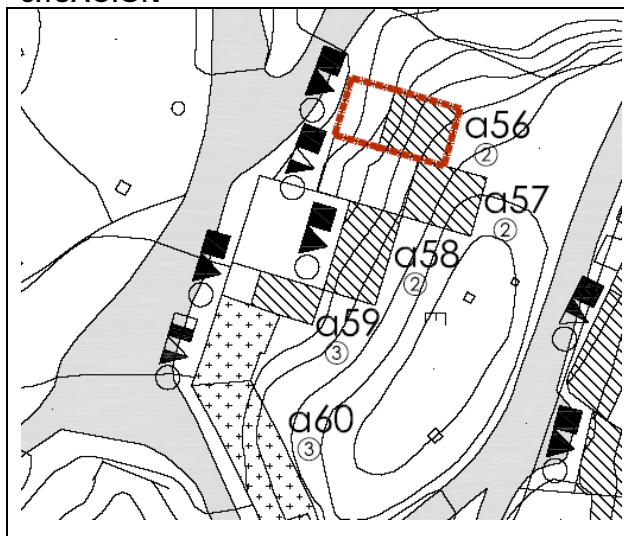

#### MATERIALES DE CONSTRUCCIÓN

Bodega realizada con cerramientos a base de mampostería de piedra. Cubrición en tierra. Cerramiento de zona de acceso a la bodega mediante muro de piedra y carpintería metálica lisa.

#### ACCESOS

Desde camino en tierra que parte del Carril de Los Frailes, también en tierra.

#### LUCERAS O CHIMENEAS



**A57****IDENTIFICACIÓN DE BODEGAS/CUEVAS**

EXCMO. AYUNTAMIENTO DE DUEÑAS

**DATOS DE LOS POSEEDORES:**

## TITULAR 1

NOMBRE		DNI	
DIRECCIÓN		PROVINCIA	
E - MAIL		TELÉFONO/S	

## TITULAR 2

NOMBRE		DNI	
DIRECCIÓN		PROVINCIA	
E - MAIL		TELÉFONO/S	

**DATOS DE LA CONSTRUCCIÓN:**

ESTADO BUENO  
 TIPOLOGÍA BODEGA  
 TÍTULO

REF. CATASTRAL SIN REFERENCIA

## SITUACIÓN

## FOTOGRAFÍA

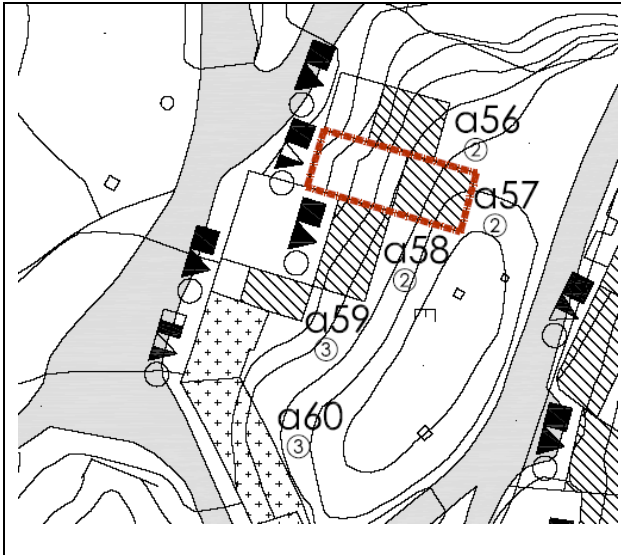
**MATERIALES DE CONSTRUCCIÓN**

Bodega con cerramiento en acceso realizado con muros de piedra y carpintería metálica tubular. En este acceso se ve un tejado ejecutado con teja cerámica. En lo que se presupone la fachada de la bodega se ve un cerramiento de fábrica de ladrillo y parte superior en hormigón. Cubrición en tierra.

**ACCESOS**

Desde camino en tierra que parte del Carril de Los Frailes, también en tierra.

**LUCERAS O CHIMENEAS**

**A58****IDENTIFICACIÓN DE BODEGAS/CUEVAS**

EXCMO. AYUNTAMIENTO DE DUEÑAS

**DATOS DE LOS POSEEDORES:**

## TITULAR 1

NOMBRE		DNI	
DIRECCIÓN		PROVINCIA	
E - MAIL		TELÉFONO/S	

## TITULAR 2

NOMBRE		DNI	
DIRECCIÓN		PROVINCIA	
E - MAIL		TELÉFONO/S	

**DATOS DE LA CONSTRUCCIÓN:**

ESTADO BUENO  
TIPOLOGÍA BODEGA  
TÍTULO

REF. CATASTRAL SIN REFERENCIA

## SITUACIÓN

## FOTOGRAFÍA

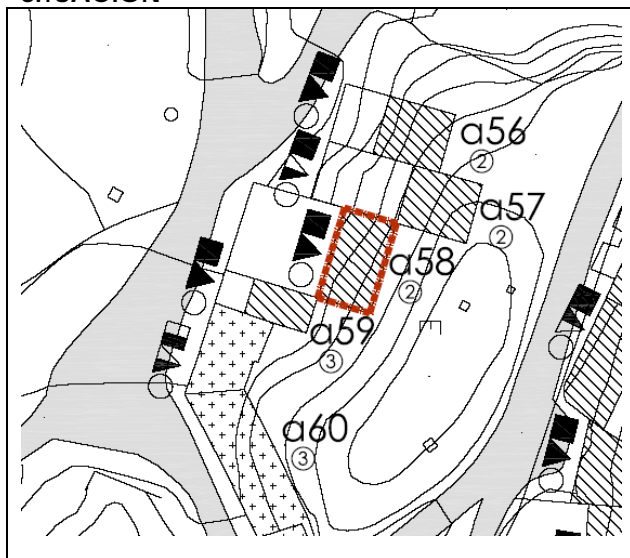
**MATERIALES DE CONSTRUCCIÓN**

Bodega realizada con cerramientos a base de mampostería de piedra. Remate superior de cornisa en piedra. Cubrición en tierra. Carpintería metálica lisa.

**ACCESOS**

Desde camino en tierra que parte del Carril de Los Frailes, también en tierra. Acceso vallado con cadena

**LUCERAS O CHIMENEAS**

**A59****IDENTIFICACIÓN DE BODEGAS/CUEVAS**

EXCMO. AYUNTAMIENTO DE DUEÑAS

**DATOS DE LOS POSEEDORES:**

## TITULAR 1

NOMBRE		DNI	
DIRECCIÓN		PROVINCIA	
E - MAIL		TELÉFONO/S	

## TITULAR 2

NOMBRE		DNI	
DIRECCIÓN		PROVINCIA	
E - MAIL		TELÉFONO/S	

**DATOS DE LA CONSTRUCCIÓN:**

ESTADO       REGULAR  
 TIPOLOGÍA   BODEGA  
 TÍTULO

REF. CATASTRAL

## SITUACIÓN

## FOTOGRAFÍA

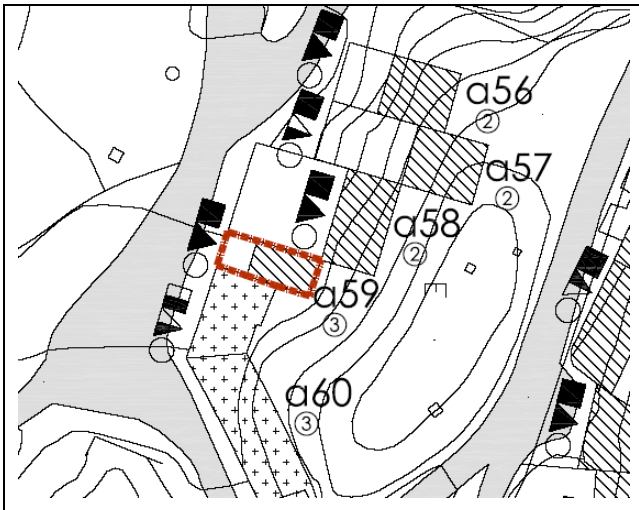
**MATERIALES DE CONSTRUCCIÓN**

Bodega con cerramiento en acceso realizado con muros de mampostería de piedra y carpintería metálica tubular. En este acceso se ve un tejado ejecutado con Uralita. En lo que se presupone la fachada de la bodega se ve un cerramiento en piedra y remate superior de piedra. Cubrición en tierra.

**ACCESOS**

Desde Carril de Los Frailes, en tierra.

**LUCERAS O CHIMENEAS**



**A60**

# IDENTIFICACIÓN DE BODEGAS/CUEVAS



EXCMO. AYUNTAMIENTO DE DUEÑAS

## DATOS DE LOS POSEEDORES:

### TITULAR 1

NOMBRE		DNI	
DIRECCIÓN		PROVINCIA	
E - MAIL		TELÉFONO/S	

### TITULAR 2

NOMBRE		DNI	
DIRECCIÓN		PROVINCIA	
E - MAIL		TELÉFONO/S	

## DATOS DE LA CONSTRUCCIÓN:

ESTADO REGULAR

TIPOLOGÍA CUEVA

TÍTULO

REF. CATASTRAL SIN REFERENCIA

### SITUACIÓN

### FOTOGRAFÍA

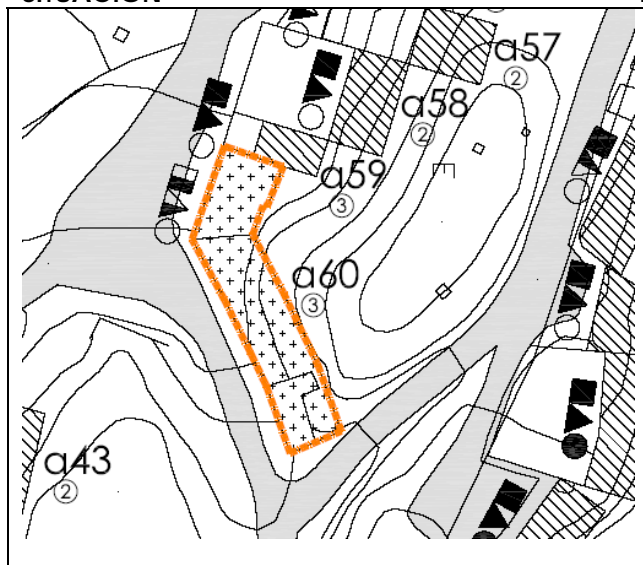

### MATERIALES DE CONSTRUCCIÓN

Cueva realizada con cerramientos a base de plaqueta cerámica, hormigón, muros de piedra, enfoscado... Remate superior de cornisa en hormigón, teja cerámica, ladrillos... Cubrición en tierra. Carpintería metálica.

### ACCESOS

Desde Carril de Los Frailes, en tierra. Parcialmente pavimentado con restos de adoquines, piezas cerámicas...

### LUCERAS O CHIMENEAS

**A61**

# IDENTIFICACIÓN DE BODEGAS/CUEVAS



EXCMO. AYUNTAMIENTO DE DUEÑAS

## DATOS DE LOS POSEEDORES:

### TITULAR 1

NOMBRE		DNI	
DIRECCIÓN		PROVINCIA	
E - MAIL		TELÉFONO/S	

### TITULAR 2

NOMBRE		DNI	
DIRECCIÓN		PROVINCIA	
E - MAIL		TELÉFONO/S	

## DATOS DE LA CONSTRUCCIÓN:

ESTADO MALO  
TIPOLOGÍA CUEVA  
TÍTULO

REF. CATASTRAL SIN REFERENCIA

### SITUACIÓN

### FOTOGRAFÍA

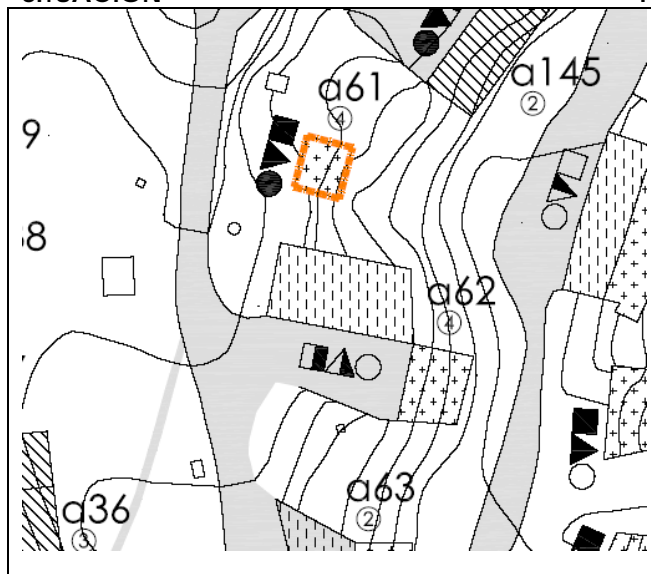

### MATERIALES DE CONSTRUCCIÓN

Cueva realizada con cerramientos a base de mampostería de piedra. Remate superior de cornisa en piedra. Cubrición en tierra. Carpintería de madera, con cargaderos de madera.

### ACCESOS

Desde camino en tierra que parte del Carril de Los Frailes, también en tierra.

### LUCERAS O CHIMENEAS

**A62****IDENTIFICACIÓN DE BODEGAS/CUEVAS**

EXCMO. AYUNTAMIENTO DE DUEÑAS

**DATOS DE LOS POSEEDORES:**

## TITULAR 1

NOMBRE		DNI	
DIRECCIÓN		PROVINCIA	
E - MAIL		TELÉFONO/S	

## TITULAR 2

NOMBRE		DNI	
DIRECCIÓN		PROVINCIA	
E - MAIL		TELÉFONO/S	

**DATOS DE LA CONSTRUCCIÓN:**

**ESTADO** MALO  
**TIPOLOGÍA** CUEVA y COBERTIZO  
**TÍTULO**

REF. CATASTRAL SIN REFERENCIA

**SITUACIÓN****FOTOGRAFÍA****MATERIALES DE CONSTRUCCIÓN**

Cueva realizada con cerramientos a base de muros de mampostería de piedra enfoscados de mortero de cemento. Remate superior de cornisa en teja cerámica. Cubrición en tierra. Carpintería metálica. Cobertizo realizado en bloque de cemento. Cubrición con Uralita. Carpintería metálica.

**ACCESOS**

Desde camino en tierra que parte del Carril de Los Frailes, también en tierra.

**LUCERAS O CHIMENEAS**



**A63**

# IDENTIFICACIÓN DE BODEGAS/CUEVAS



EXCMO. AYUNTAMIENTO DE DUEÑAS

## DATOS DE LOS POSEEDORES:

### TITULAR 1

NOMBRE		DNI	
DIRECCIÓN		PROVINCIA	
E - MAIL		TELÉFONO/S	

### TITULAR 2

NOMBRE		DNI	
DIRECCIÓN		PROVINCIA	
E - MAIL		TELÉFONO/S	

## DATOS DE LA CONSTRUCCIÓN:

ESTADO BUENO

TIPOLOGÍA CUEVA

TÍTULO

REF. CATASTRAL SIN REFERENCIA

### SITUACIÓN

### FOTOGRAFÍA

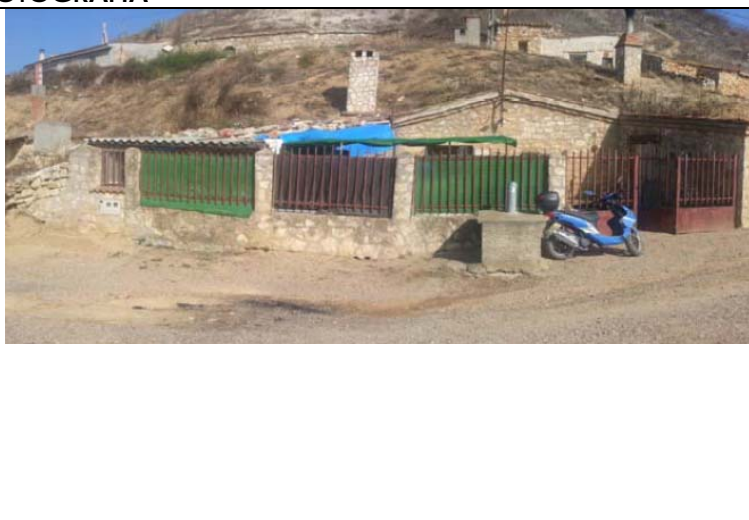
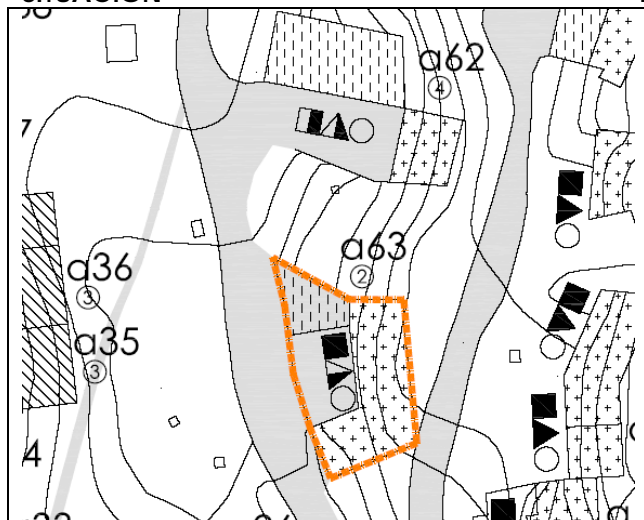

### MATERIALES DE CONSTRUCCIÓN

Cueva realizada con cerramientos a base de muros de mampostería de piedra. Remate superior de cornisa en piedra y parcialmente en teja. Cubrición en tierra. Puerta de entrada en madera. Zona de acceso vallado con murete de piedra y reja tubular. A la izquierda del acceso cuenta con un cobertizo ejecutado en Uralita.

### ACCESOS

Desde Carril de Los Frailes, en tierra.

### LUCERAS O CHIMENEAS

# A64

## IDENTIFICACIÓN DE BODEGAS/CUEVAS



EXCMO. AYUNTAMIENTO DE DUEÑAS

### DATOS DE LOS POSEEDORES:

#### TITULAR 1

NOMBRE		DNI	
DIRECCIÓN		PROVINCIA	
E - MAIL		TELÉFONO/S	

#### TITULAR 2

NOMBRE		DNI	
DIRECCIÓN		PROVINCIA	
E - MAIL		TELÉFONO/S	

### DATOS DE LA CONSTRUCCIÓN:

ESTADO BUENO  
TIPOLOGÍA BODEGA  
TÍTULO

REF. CATASTRAL SIN REFERENCIA

#### SITUACIÓN

#### FOTOGRAFÍA

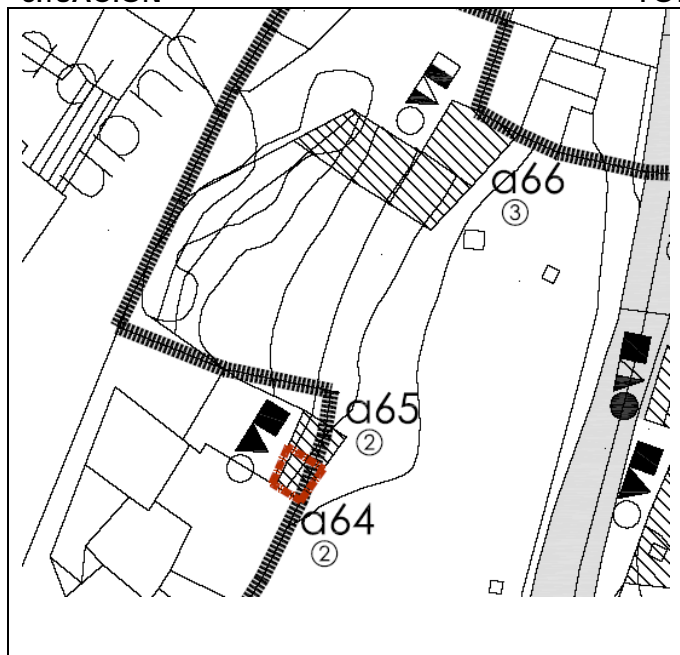

#### MATERIALES DE CONSTRUCCIÓN

Bodega realizada con cerramientos a base de muros de mampostería de piedra. Remate superior de cornisa en piedra. Cubrición en tierra. Carpintería metálica lisa, con cargadero de hormigón.

#### ACCESOS

Desde C/San Juan, a través de camino hormigonado.

#### LUCERAS O CHIMENEAS

# A65

## IDENTIFICACIÓN DE BODEGAS/CUEVAS



EXCMO. AYUNTAMIENTO DE DUEÑAS

### DATOS DE LOS POSEEDORES:

#### TITULAR 1

NOMBRE		DNI	
DIRECCIÓN		PROVINCIA	
E - MAIL		TELÉFONO/S	

#### TITULAR 2

NOMBRE		DNI	
DIRECCIÓN		PROVINCIA	
E - MAIL		TELÉFONO/S	

### DATOS DE LA CONSTRUCCIÓN:

ESTADO BUENO  
TIPOLOGÍA BODEGA  
TÍTULO

REF. CATASTRAL SIN REFERENCIA

#### SITUACIÓN

#### FOTOGRAFÍA

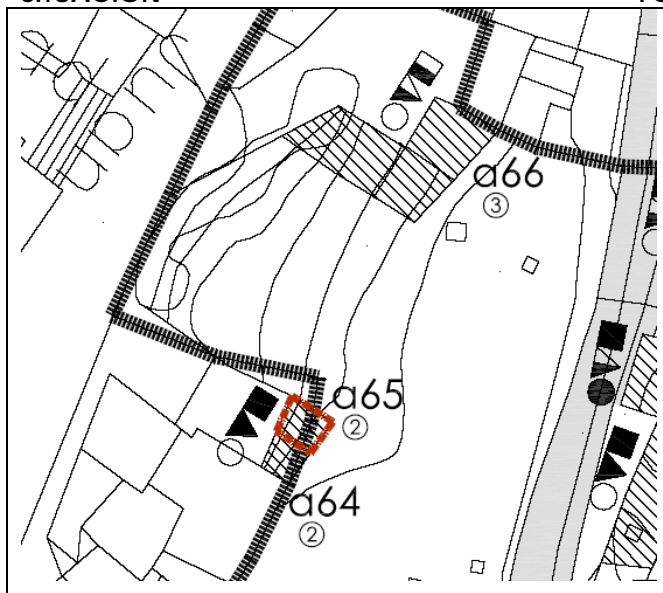

#### MATERIALES DE CONSTRUCCIÓN

Bodega realizada con cerramientos a base de muros de mampostería de piedra. Remate superior de cornisa en teja cerámica. Cubrición en tierra. Carpintería metálica con molduras.

#### ACCESOS

Desde C/San Juan, a través de camino hormigonado.

#### LUCERAS O CHIMENEAS



**A66****IDENTIFICACIÓN DE BODEGAS/CUEVAS**

EXCMO. AYUNTAMIENTO DE DUEÑAS

**DATOS DE LOS POSEEDORES:**

## TITULAR 1

NOMBRE		DNI	
DIRECCIÓN		PROVINCIA	
E - MAIL		TELÉFONO/S	

## TITULAR 2

NOMBRE		DNI	
DIRECCIÓN		PROVINCIA	
E - MAIL		TELÉFONO/S	

**DATOS DE LA CONSTRUCCIÓN:**

ESTADO       REGULAR  
 TIPOLOGÍA   BODEGA  
 TÍTULO

REF. CATASTRAL   SIN REFERENCIA

## SITUACIÓN

## FOTOGRAFÍA

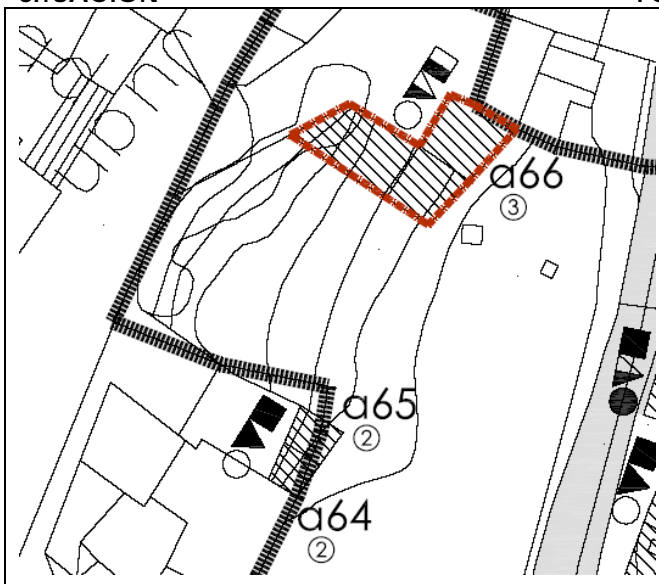
**MATERIALES DE CONSTRUCCIÓN**

Bodega realizada con cerramientos a base de muros de mampostería de piedra, parcialmente revestidos de mortero de cemento. Remate superior de cornisa en hormigón. Cubrición en tierra y parcialmente en hormigón. Carpintería metálica.

**ACCESOS**

Desde C/San Juan, a través de plataforma hormigonada.

**LUCERAS O CHIMENEAS**

**A67****IDENTIFICACIÓN DE BODEGAS/CUEVAS**

EXCMO. AYUNTAMIENTO DE DUEÑAS

**DATOS DE LOS POSEEDORES:**

## TITULAR 1

NOMBRE		DNI	
DIRECCIÓN		PROVINCIA	
E - MAIL		TELÉFONO/S	

## TITULAR 2

NOMBRE		DNI	
DIRECCIÓN		PROVINCIA	
E - MAIL		TELÉFONO/S	

**DATOS DE LA CONSTRUCCIÓN:**

ESTADO      REGULAR  
 TIPOLOGÍA    BODEGA  
 TÍTULO

REF. CATASTRAL    SIN REFERENCIA

## SITUACIÓN

## FOTOGRAFÍA

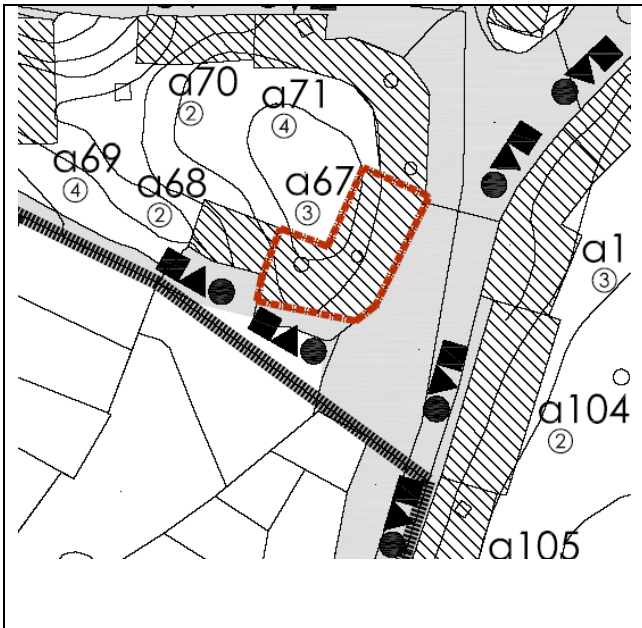
**MATERIALES DE CONSTRUCCIÓN**

Bodega realizada con cerramientos a base de muros de mampostería de piedra, destacando la pieza del cargadero de la puerta. Remate superior de cornisa en hormigón. Cubrición en tierra. Carpintería de madera.

**ACCESOS**

Desde C/San Juan, pavimentada mediante adoquín.

**LUCERAS O CHIMENEAS**

**A68****IDENTIFICACIÓN DE BODEGAS/CUEVAS**

EXCMO. AYUNTAMIENTO DE DUEÑAS

**DATOS DE LOS POSEEDORES:**

## TITULAR 1

NOMBRE		DNI	
DIRECCIÓN		PROVINCIA	
E - MAIL		TELÉFONO/S	

## TITULAR 2

NOMBRE		DNI	
DIRECCIÓN		PROVINCIA	
E - MAIL		TELÉFONO/S	

**DATOS DE LA CONSTRUCCIÓN:**

ESTADO BUENO  
 TIPOLOGÍA BODEGA  
 TÍTULO

REF. CATASTRAL SIN REFERENCIA

## SITUACIÓN

## FOTOGRAFÍA

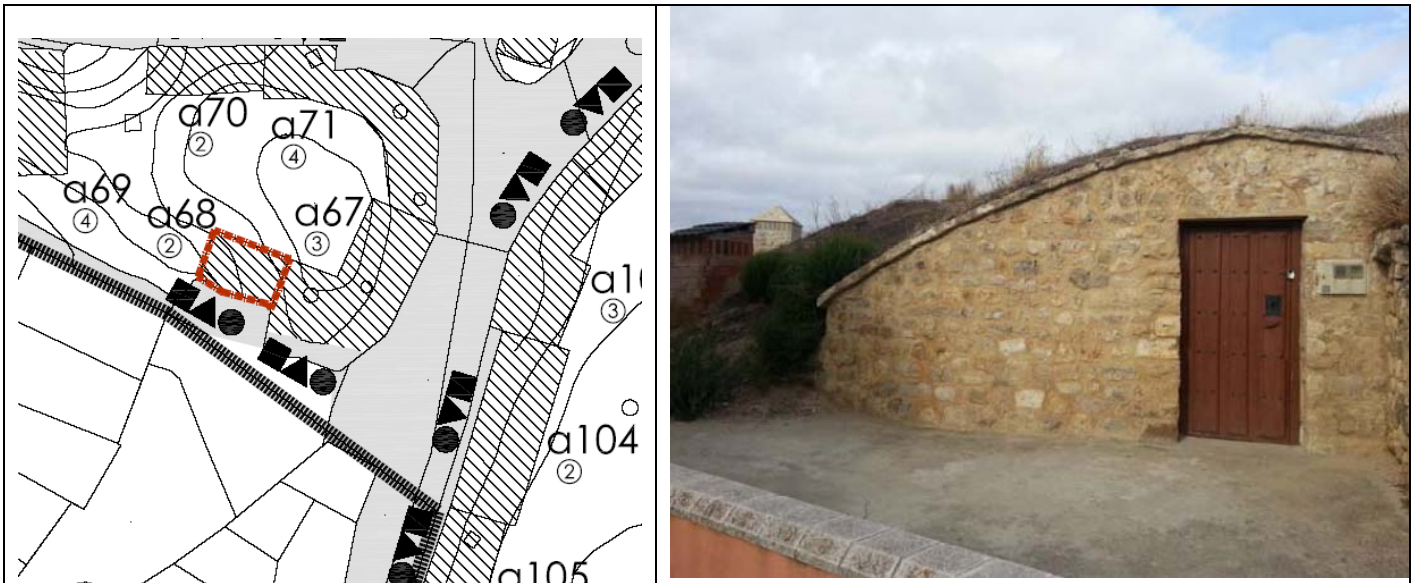
**MATERIALES DE CONSTRUCCIÓN**

Bodega realizada con cerramientos a base de mampostería de piedra. Remate superior de cornisa en piedra. Cubrición en tierra. Carpintería de madera.

**ACCESOS**

Desde C/San Juan, mediante plataforma de acceso pavimentada en hormigón.

**LUCERAS O CHIMENEAS**



**A69****IDENTIFICACIÓN DE BODEGAS/CUEVAS**

EXCMO. AYUNTAMIENTO DE DUEÑAS

**DATOS DE LOS POSEEDORES:**

## TITULAR 1

NOMBRE		DNI	
DIRECCIÓN		PROVINCIA	
E - MAIL		TELÉFONO/S	

## TITULAR 2

NOMBRE		DNI	
DIRECCIÓN		PROVINCIA	
E - MAIL		TELÉFONO/S	

**DATOS DE LA CONSTRUCCIÓN:**

ESTADO MALO  
 TIPOLOGÍA BODEGA  
 TÍTULO

REF. CATASTRAL SIN REFERENCIA

## SITUACIÓN

## FOTOGRAFÍA

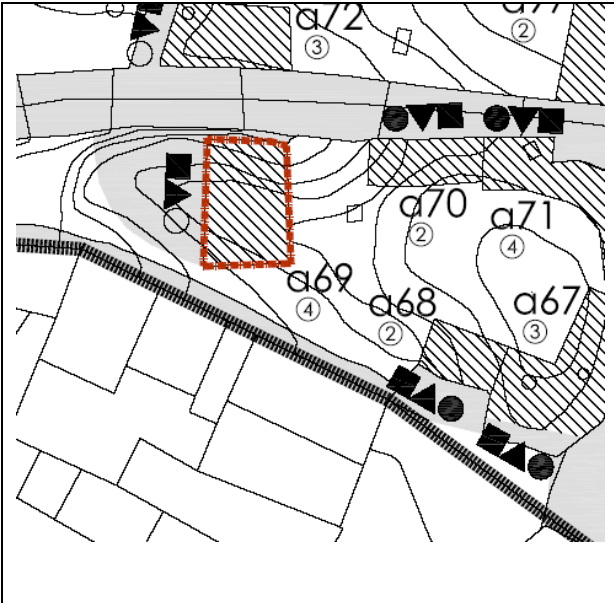
**MATERIALES DE CONSTRUCCIÓN**

Bodega realizada con cerramientos a base de muros de mampostería de piedra. Cubrición en tierra. Carpintería metálica.

**ACCESOS**

Desde camino hormigonado.

**LUCERAS O CHIMENEAS**

**A70****IDENTIFICACIÓN DE BODEGAS/CUEVAS**

EXCMO. AYUNTAMIENTO DE DUEÑAS

**DATOS DE LOS POSEEDORES:**

## TITULAR 1

NOMBRE		DNI	
DIRECCIÓN		PROVINCIA	
E - MAIL		TELÉFONO/S	

## TITULAR 2

NOMBRE		DNI	
DIRECCIÓN		PROVINCIA	
E - MAIL		TELÉFONO/S	

**DATOS DE LA CONSTRUCCIÓN:**

ESTADO BUENO  
 TIPOLOGÍA BODEGA  
 TÍTULO

REF. CATASTRAL SIN REFERENCIA

## SITUACIÓN

## FOTOGRAFÍA

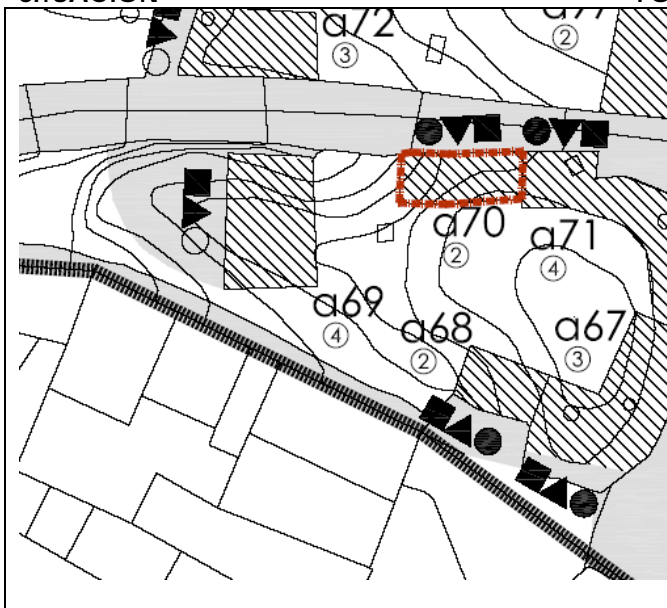
**MATERIALES DE CONSTRUCCIÓN**

Bodega realizada con cerramientos a base de muros de mampostería de piedra, destacando la pieza de cargadero de la entrada. Remate superior de cornisa en piedra. Cubrición en tierra. Carpintería de madera.

**ACCESOS**

Desde camino hormigonado.

**LUCERAS O CHIMENEAS**

**A71****IDENTIFICACIÓN DE BODEGAS/CUEVAS**

EXCMO. AYUNTAMIENTO DE DUEÑAS

**DATOS DE LOS POSEEDORES:**

## TITULAR 1

NOMBRE		DNI	
DIRECCIÓN		PROVINCIA	
E - MAIL		TELÉFONO/S	

## TITULAR 2

NOMBRE		DNI	
DIRECCIÓN		PROVINCIA	
E - MAIL		TELÉFONO/S	

**DATOS DE LA CONSTRUCCIÓN:**

ESTADO MALO  
 TIPOLOGÍA BODEGA  
 TÍTULO

REF. CATASTRAL SIN REFERENCIA

## SITUACIÓN

## FOTOGRAFÍA

**MATERIALES DE CONSTRUCCIÓN**

Bodega realizada con cerramientos a base de muros de mampostería de piedra, destacando la pieza de cargadero de la puerta. Remate superior de cornisa en piedra. Cubrición en tierra. Carpintería de madera (trillo)

**ACCESOS**

Desde camino hormigonado.

**LUCERAS O CHIMENEAS**



**A72****IDENTIFICACIÓN DE BODEGAS/CUEVAS**

EXCMO. AYUNTAMIENTO DE DUEÑAS

**DATOS DE LOS POSEEDORES:**

## TITULAR 1

NOMBRE		DNI	
DIRECCIÓN		PROVINCIA	
E - MAIL		TELÉFONO/S	

## TITULAR 2

NOMBRE		DNI	
DIRECCIÓN		PROVINCIA	
E - MAIL		TELÉFONO/S	

**DATOS DE LA CONSTRUCCIÓN:**

ESTADO      REGULAR

TIPOLOGÍA    BODEGA

TÍTULO

REF. CATASTRAL    SIN REFERENCIA

## SITUACIÓN

## FOTOGRAFÍA

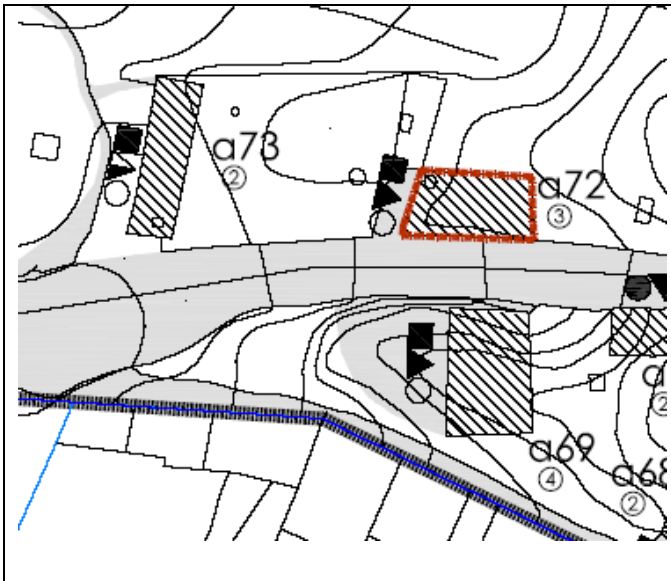
**MATERIALES DE CONSTRUCCIÓN**

Bodega realizada con cerramientos a base de muros de mampostería de piedra y parcialmente, en entrada, con ladrillo. Remate superior de cornisa en teja. Cubrición en tierra. Carpintería metálica lisa.

**ACCESOS**

Desde camino hormigonado

**LUCERAS O CHIMENEAS**

**A73****IDENTIFICACIÓN DE BODEGAS/CUEVAS**

EXCMO. AYUNTAMIENTO DE DUEÑAS

**DATOS DE LOS POSEEDORES:**

## TITULAR 1

NOMBRE		DNI	
DIRECCIÓN		PROVINCIA	
E - MAIL		TELÉFONO/S	

## TITULAR 2

NOMBRE		DNI	
DIRECCIÓN		PROVINCIA	
E - MAIL		TELÉFONO/S	

**DATOS DE LA CONSTRUCCIÓN:**

ESTADO BUENO  
 TIPOLOGÍA BODEGA  
 TÍTULO

REF. CATASTRAL SIN REFERENCIA

## SITUACIÓN

## FOTOGRAFÍA

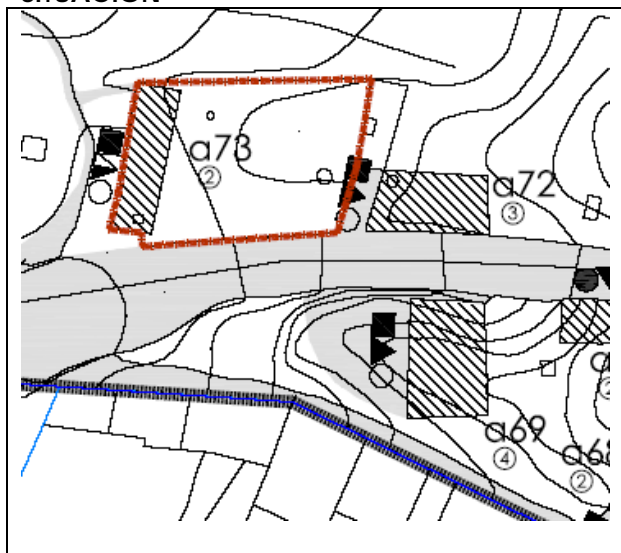
**MATERIALES DE CONSTRUCCIÓN**

Bodega realizada con cerramientos a base de muros de piedra, de sillería en parte inferior y mampostería en parte superior. Remate superior de cornisa en hormigón. Cubrición en tierra y losa de hormigón. Carpintería metálica lisa.

El terreno por encima de la bodega se encuentra vallado con murete de piedra y malla de simple torsión.

**ACCESOS**

Desde camino en tierra.

**LUCERAS O CHIMENEAS**

**A74****IDENTIFICACIÓN DE BODEGAS/CUEVAS**

EXCMO. AYUNTAMIENTO DE DUEÑAS

**DATOS DE LOS POSEEDORES:**

## TITULAR 1

NOMBRE		DNI	
DIRECCIÓN		PROVINCIA	
E - MAIL		TELÉFONO/S	

## TITULAR 2

NOMBRE		DNI	
DIRECCIÓN		PROVINCIA	
E - MAIL		TELÉFONO/S	

**DATOS DE LA CONSTRUCCIÓN:**

ESTADO       REGULAR  
 TIPOLOGÍA   BODEGA  
 TÍTULO

REF. CATASTRAL   SIN REFERENCIA

## SITUACIÓN

## FOTOGRAFÍA

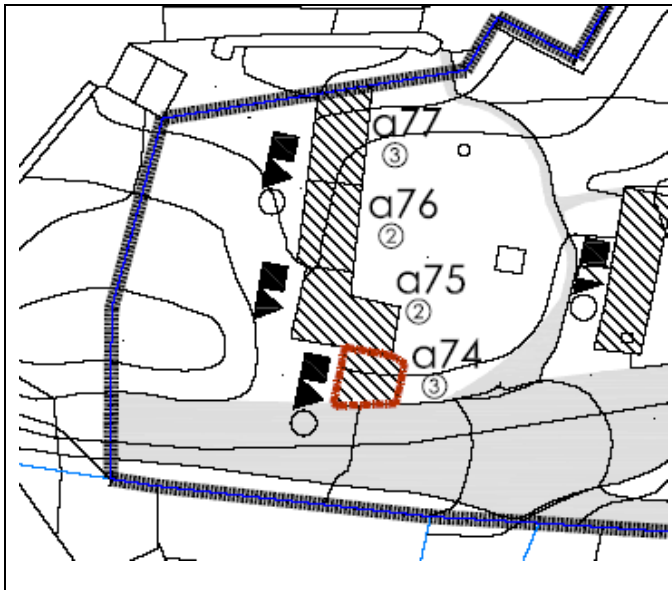
**MATERIALES DE CONSTRUCCIÓN**

Bodega realizada con cerramientos a base de muros de mampostería de piedra. Cubrición en tierra.  
 Carpintería metálica.

**ACCESOS**

Desde plataforma de estancia en tierra, con acceso parcialmente hormigonado.

**LUCERAS O CHIMENEAS**

**A75**

# IDENTIFICACIÓN DE BODEGAS/CUEVAS

EXCMO. AYUNTAMIENTO DE DUEÑAS



## DATOS DE LOS POSEEDORES:

### TITULAR 1

NOMBRE		DNI	
DIRECCIÓN		PROVINCIA	
E - MAIL		TELÉFONO/S	

### TITULAR 2

NOMBRE		DNI	
DIRECCIÓN		PROVINCIA	
E - MAIL		TELÉFONO/S	

## DATOS DE LA CONSTRUCCIÓN:

ESTADO BUENO  
TIPOLOGÍA BODEGA  
TÍTULO

REF. CATASTRAL SIN REFERENCIA

### SITUACIÓN

### FOTOGRAFÍA

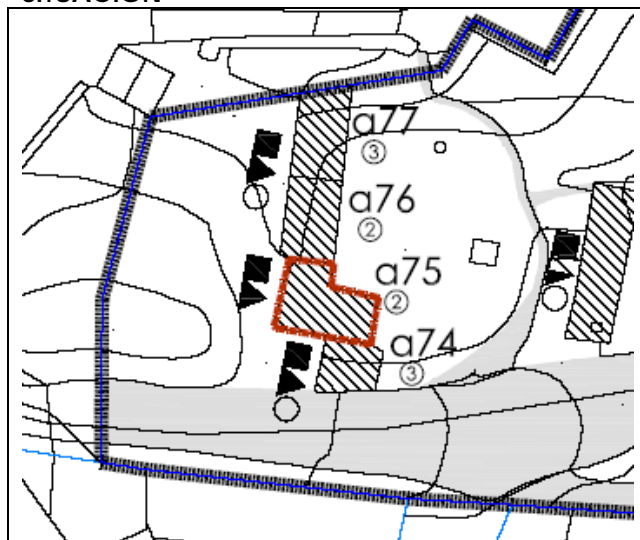

### MATERIALES DE CONSTRUCCIÓN

Bodega realizada con cerramientos a base de muros de mampostería de piedra. Remate superior de cornisa en piedra. Cubrición en tierra. Cargadero de hueco de entrada en madera.

### ACCESOS

Desde plataforma de estancia en tierra, con acceso parcialmente hormigonado.

### LUCERAS O CHIMENEAS



# A76

## IDENTIFICACIÓN DE BODEGAS/CUEVAS



EXCMO. AYUNTAMIENTO DE DUEÑAS

### DATOS DE LOS POSEEDORES:

#### TITULAR 1

NOMBRE		DNI	
DIRECCIÓN		PROVINCIA	
E - MAIL		TELÉFONO/S	

#### TITULAR 2

NOMBRE		DNI	
DIRECCIÓN		PROVINCIA	
E - MAIL		TELÉFONO/S	

### DATOS DE LA CONSTRUCCIÓN:

ESTADO BUENO  
TIPOLOGÍA BODEGA  
TÍTULO

REF. CATASTRAL SIN REFERENCIA

#### SITUACIÓN

#### FOTOGRAFÍA

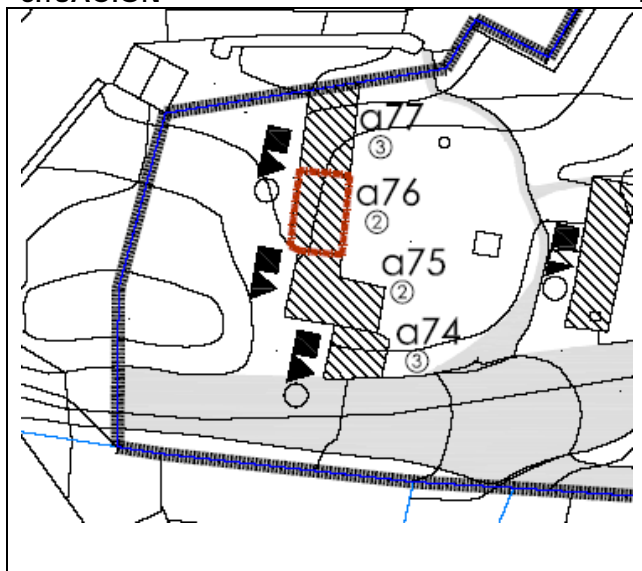

#### MATERIALES DE CONSTRUCCIÓN

Bodega realizada con cerramientos a base de muros de mampostería de piedra. Remate superior de cornisa en piedra. Cubrición en tierra. Carpintería de chapa grecada

#### ACCESOS

Desde plataforma de estancia en tierra, con acceso parcialmente hormigonado.

#### LUCERAS O CHIMENEAS

**A77**

# IDENTIFICACIÓN DE BODEGAS/CUEVAS



EXCMO. AYUNTAMIENTO DE DUEÑAS

## DATOS DE LOS POSEEDORES:

### TITULAR 1

NOMBRE		DNI	
DIRECCIÓN		PROVINCIA	
E - MAIL		TELÉFONO/S	

### TITULAR 2

NOMBRE		DNI	
DIRECCIÓN		PROVINCIA	
E - MAIL		TELÉFONO/S	

## DATOS DE LA CONSTRUCCIÓN:

ESTADO      REGULAR  
TIPOLOGÍA    BODEGA  
TÍTULO

REF. CATASTRAL    SIN REFERENCIA

### SITUACIÓN

### FOTOGRAFÍA

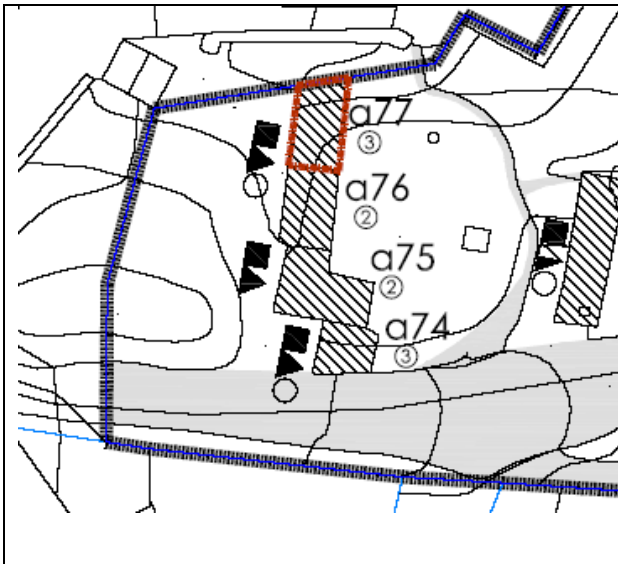

### MATERIALES DE CONSTRUCCIÓN

Bodega realizada con cerramientos a base de muros de mampostería de piedra. Remate superior de cornisa en piedra. Cubrición en tierra. Carpintería metálica, con cargadero de madera en mal estado de conservación.

### ACCESOS

Desde plataforma de estancia en tierra.

### LUCERAS O CHIMENEAS

**A78****IDENTIFICACIÓN DE BODEGAS/CUEVAS**

EXCMO. AYUNTAMIENTO DE DUEÑAS

**DATOS DE LOS POSEEDORES:**

## TITULAR 1

NOMBRE		DNI	
DIRECCIÓN		PROVINCIA	
E - MAIL		TELÉFONO/S	

## TITULAR 2

NOMBRE		DNI	
DIRECCIÓN		PROVINCIA	
E - MAIL		TELÉFONO/S	

**DATOS DE LA CONSTRUCCIÓN:**

ESTADO MALO  
TIPOLOGÍA BODEGA  
TÍTULO

REF. CATASTRAL SIN REFERENCIA

## SITUACIÓN

## FOTOGRAFÍA

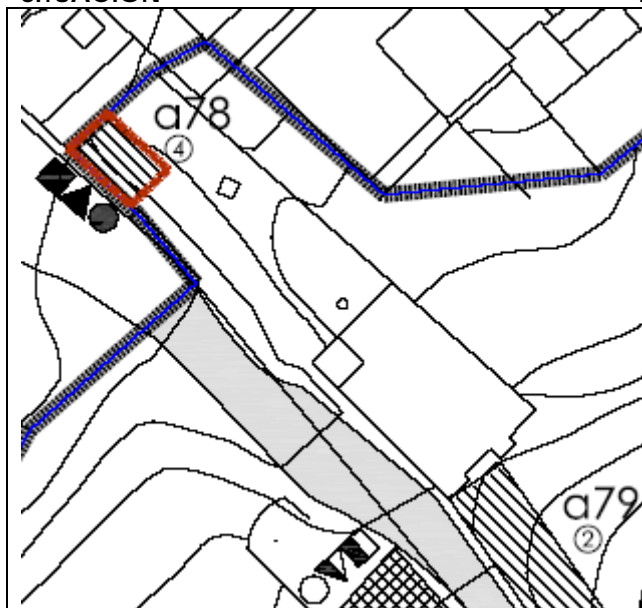
**MATERIALES DE CONSTRUCCIÓN**

Bodega realizada con cerramientos a base de muros de sillería de piedra en la parte inferior y mampostería en la parte superior. Destaca la pieza del cargadero de la puerta. Cubrición en tierra. Carpintería de madera.

**ACCESOS**

Desde camino en tierra.

**LUCERAS O CHIMENEAS**

**A79****IDENTIFICACIÓN DE BODEGAS/CUEVAS**

EXCMO. AYUNTAMIENTO DE DUEÑAS

**DATOS DE LOS POSEEDORES:**

## TITULAR 1

NOMBRE		DNI	
DIRECCIÓN		PROVINCIA	
E - MAIL		TELÉFONO/S	

## TITULAR 2

NOMBRE		DNI	
DIRECCIÓN		PROVINCIA	
E - MAIL		TELÉFONO/S	

**DATOS DE LA CONSTRUCCIÓN:**

ESTADO BUENO  
TIPOLOGÍA BODEGA  
TÍTULO

REF. CATASTRAL SIN REFERENCIA

## SITUACIÓN

## FOTOGRAFÍA

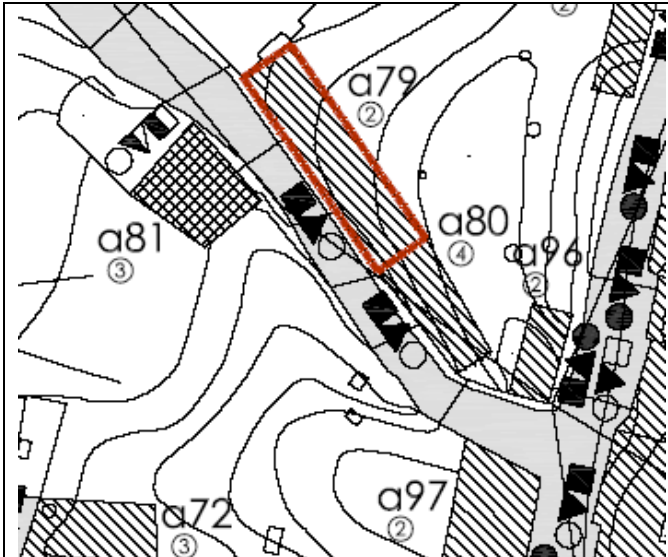
**MATERIALES DE CONSTRUCCIÓN**

Bodega realizada con cerramientos a base de muros de mampostería de piedra. Remate superior de cornisa en hormigón. Cubrición en tierra. Carpintería metálica.

**ACCESOS**

Desde camino en tierra, con acera frente a la bodega en hormigón.

**LUCERAS O CHIMENEAS**



**A80****IDENTIFICACIÓN DE BODEGAS/CUEVAS**

EXCMO. AYUNTAMIENTO DE DUEÑAS

**DATOS DE LOS POSEEDORES:**

## TITULAR 1

NOMBRE		DNI	
DIRECCIÓN		PROVINCIA	
E - MAIL		TELÉFONO/S	

## TITULAR 2

NOMBRE		DNI	
DIRECCIÓN		PROVINCIA	
E - MAIL		TELÉFONO/S	

**DATOS DE LA CONSTRUCCIÓN:**

ESTADO MALO  
 TIPOLOGÍA BODEGA  
 TÍTULO

REF. CATASTRAL SIN REFERENCIA

## SITUACIÓN

## FOTOGRAFÍA

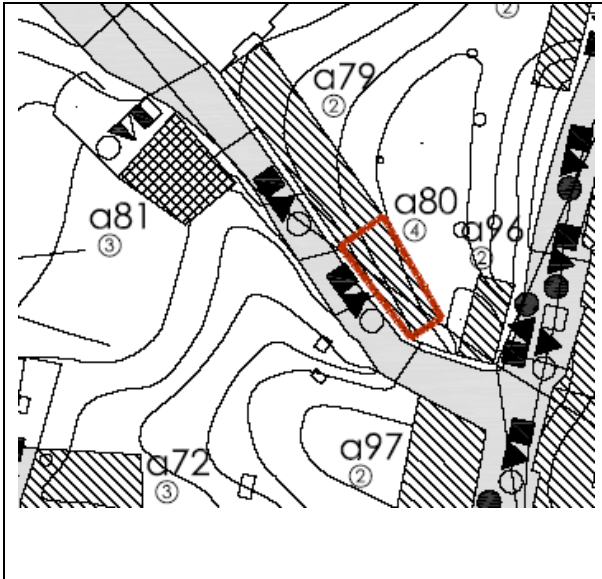
**MATERIALES DE CONSTRUCCIÓN**

Bodega realizada con cerramientos a base de muros de piedra, destacando la colocación en seco y la forma de arco a la entrada de la bodega. Remate superior de cornisa en piedra. Cubrición en tierra. Carpintería metálica lisa.

**ACCESOS**

Desde camino en tierra.

**LUCERAS O CHIMENEAS**

**A81****IDENTIFICACIÓN DE BODEGAS/CUEVAS**

EXCMO. AYUNTAMIENTO DE DUEÑAS

**DATOS DE LOS POSEEDORES:**

## TITULAR 1

NOMBRE		DNI	
DIRECCIÓN		PROVINCIA	
E - MAIL		TELÉFONO/S	

## TITULAR 2

NOMBRE		DNI	
DIRECCIÓN		PROVINCIA	
E - MAIL		TELÉFONO/S	

**DATOS DE LA CONSTRUCCIÓN:**

ESTADO       REGULAR  
 TIPOLOGÍA   VIVIENDA OCASIONAL  
 TÍTULO

REF. CATASTRAL   SIN REFERENCIA

## SITUACIÓN

## FOTOGRAFÍA

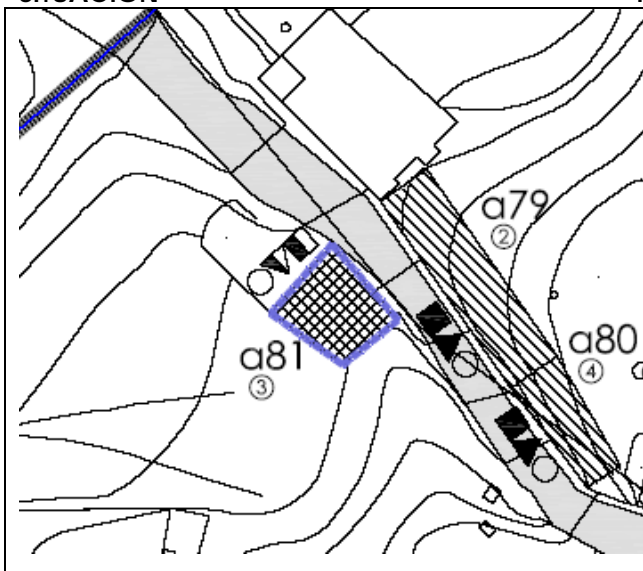
**MATERIALES DE CONSTRUCCIÓN**

Construcción de dos plantas de altura realizada a base de muros de fábrica de ladrillo, enfoscados en planta baja y parcialmente en planta primera. Cubrición con teja cerámica y placas de fibrocemento. Carpintería metálica.

El acceso se encontraba vallado mediante murete de piedra, que aunque se ha desmontado, los restos de materiales y escombros aún se encuentran en la zona de acceso.

**ACCESOS**

Desde camino en tierra, con acceso parcialmente hormigonado.

**LUCERAS O CHIMENEAS**

**A82****IDENTIFICACIÓN DE BODEGAS/CUEVAS**

EXCMO. AYUNTAMIENTO DE DUEÑAS

**DATOS DE LOS POSEEDORES:**

## TITULAR 1

NOMBRE		DNI	
DIRECCIÓN		PROVINCIA	
E - MAIL		TELÉFONO/S	

## TITULAR 2

NOMBRE		DNI	
DIRECCIÓN		PROVINCIA	
E - MAIL		TELÉFONO/S	

**DATOS DE LA CONSTRUCCIÓN:**

ESTADO BUENO  
TIPOLOGÍA BODEGA  
TÍTULO

REF. CATASTRAL SIN REFERENCIA

## SITUACIÓN

## FOTOGRAFÍA

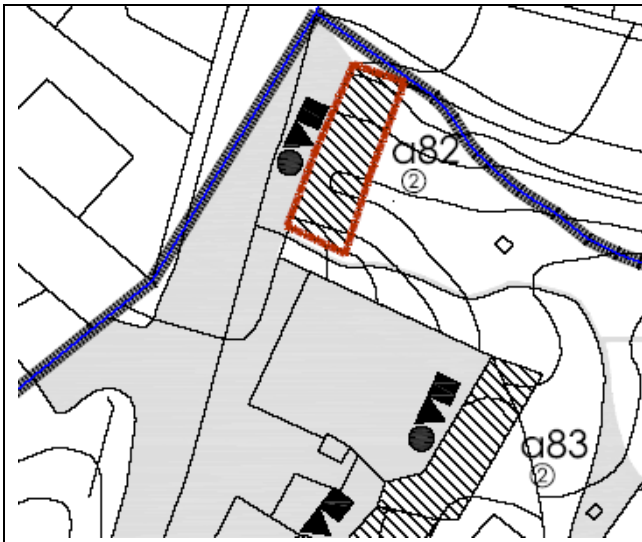
**MATERIALES DE CONSTRUCCIÓN**

Bodega realizada con cerramientos a base de muros de sillaría de piedra, destacando las piezas en arco en el cargadero de la puerta. Remate superior de cornisa en piedra. Cubrición en tierra. Carpintería de madera.

**ACCESOS**

Desde Carril de Vinateros, hormigonado en su mayor parte.

**LUCERAS O CHIMENEAS**

**A83**

# IDENTIFICACIÓN DE BODEGAS/CUEVAS



EXCMO. AYUNTAMIENTO DE DUEÑAS

## DATOS DE LOS POSEEDORES:

### TITULAR 1

NOMBRE		DNI	
DIRECCIÓN		PROVINCIA	
E - MAIL		TELÉFONO/S	

### TITULAR 2

NOMBRE		DNI	
DIRECCIÓN		PROVINCIA	
E - MAIL		TELÉFONO/S	

## DATOS DE LA CONSTRUCCIÓN:

ESTADO BUENO  
TIPOLOGÍA BODEGA  
TÍTULO

REF. CATASTRAL SIN REFERENCIA

### SITUACIÓN

### FOTOGRAFÍA



### MATERIALES DE CONSTRUCCIÓN

Bodega realizada con cerramientos a base de muros de mampostería de piedra. Cubrición en tierra. Carpintería de madera. El acceso a la bodega se encuentra vallado mediante murete de piedra, sobre el que se ancla una reja metálica. En el lateral se encuentra vallado con muro de bloque y valla de simple torsión.

### ACCESOS

Desde plataforma que arranca del Carril de Vinateros, hormigonado en su mayor parte.

### LUCERAS O CHIMENEAS



**A84****IDENTIFICACIÓN DE BODEGAS/CUEVAS**

EXCMO. AYUNTAMIENTO DE DUEÑAS

**DATOS DE LOS POSEEDORES:**

## TITULAR 1

NOMBRE		DNI	
DIRECCIÓN		PROVINCIA	
E - MAIL		TELÉFONO/S	

## TITULAR 2

NOMBRE		DNI	
DIRECCIÓN		PROVINCIA	
E - MAIL		TELÉFONO/S	

**DATOS DE LA CONSTRUCCIÓN:**

ESTADO BUENO  
 TIPOLOGÍA BODEGA  
 TÍTULO

REF. CATASTRAL SIN REFERENCIA

## SITUACIÓN

## FOTOGRAFÍA

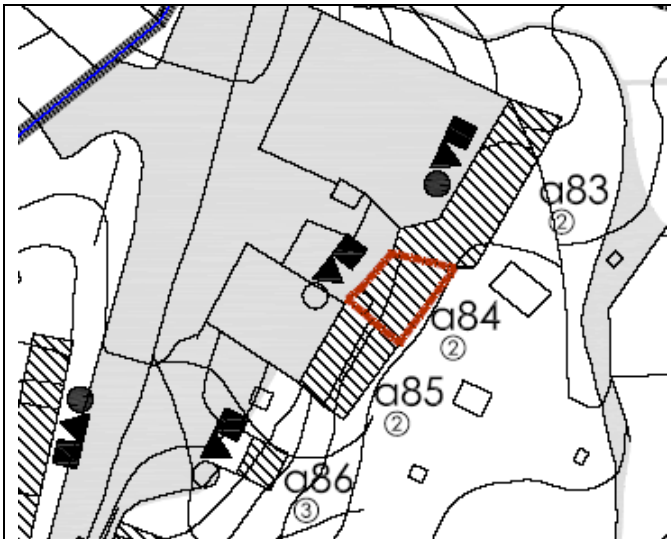
**MATERIALES DE CONSTRUCCIÓN**

Bodega realizada con cerramientos a base de muros de mampostería de piedra. Remate superior de cornisa en piedra. Cubrición en tierra. Carpintería metálica lisa.

**ACCESOS**

Desde plataforma que arranca del Carril de Vinateros, hormigonado en su mayor parte.

**LUCERAS O CHIMENEAS**

**A85****IDENTIFICACIÓN DE BODEGAS/CUEVAS**

EXCMO. AYUNTAMIENTO DE DUEÑAS

**DATOS DE LOS POSEEDORES:**

## TITULAR 1

NOMBRE		DNI	
DIRECCIÓN		PROVINCIA	
E - MAIL		TELÉFONO/S	

## TITULAR 2

NOMBRE		DNI	
DIRECCIÓN		PROVINCIA	
E - MAIL		TELÉFONO/S	

**DATOS DE LA CONSTRUCCIÓN:**

ESTADO BUENO  
 TIPOLOGÍA BODEGA  
 TÍTULO

REF. CATASTRAL SIN REFERENCIA

## SITUACIÓN

## FOTOGRAFÍA

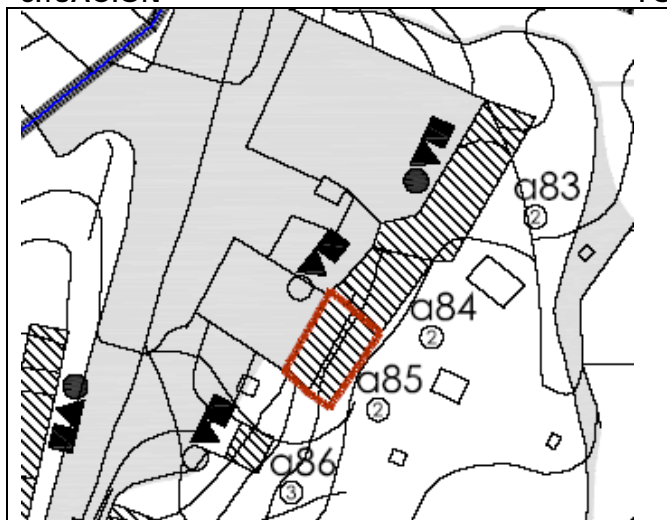
**MATERIALES DE CONSTRUCCIÓN**

Bodega realizada con cerramientos a base de muros de sillería de piedra, destacando las piezas del cargadero de la puerta. Remate de cornisa en hormigón. Cubrición en tierra. Carpintería metálica lisa.

**ACCESOS**

Desde plataforma que arranca del Carril de Vinateros, hormigonado en su mayor parte.

**LUCERAS O CHIMENEAS**

**A86****IDENTIFICACIÓN DE BODEGAS/CUEVAS**

EXCMO. AYUNTAMIENTO DE DUEÑAS

**DATOS DE LOS POSEEDORES:**

## TITULAR 1

NOMBRE		DNI	
DIRECCIÓN		PROVINCIA	
E - MAIL		TELÉFONO/S	

## TITULAR 2

NOMBRE		DNI	
DIRECCIÓN		PROVINCIA	
E - MAIL		TELÉFONO/S	

**DATOS DE LA CONSTRUCCIÓN:**

ESTADO       REGULAR  
TIPOLOGÍA    BODEGA  
TÍTULO

REF. CATASTRAL    SIN REFERENCIA

## SITUACIÓN

## FOTOGRAFÍA

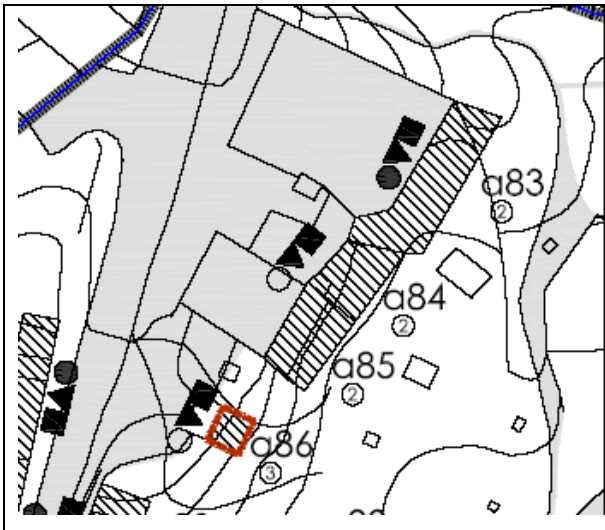
**MATERIALES DE CONSTRUCCIÓN**

Bodega realizada con cerramientos a base de muros de mampostería de piedra. Remate superior de cornisa en piedra. Cubrición en tierra. Carpintería metálica de chapa grecada, con cargadero de madera.

**ACCESOS**

Desde camino en tierra que parte del Carril de Vinateros, hormigonado en su mayor parte.

**LUCERAS O CHIMENEAS**

**A87****IDENTIFICACIÓN DE BODEGAS/CUEVAS**

EXCMO. AYUNTAMIENTO DE DUEÑAS

**DATOS DE LOS POSEEDORES:**

## TITULAR 1

NOMBRE		DNI	
DIRECCIÓN		PROVINCIA	
E - MAIL		TELÉFONO/S	

## TITULAR 2

NOMBRE		DNI	
DIRECCIÓN		PROVINCIA	
E - MAIL		TELÉFONO/S	

**DATOS DE LA CONSTRUCCIÓN:**

ESTADO BUENO  
TIPOLOGÍA BODEGA  
TÍTULO

REF. CATASTRAL SIN REFERENCIA

## SITUACIÓN

## FOTOGRAFÍA

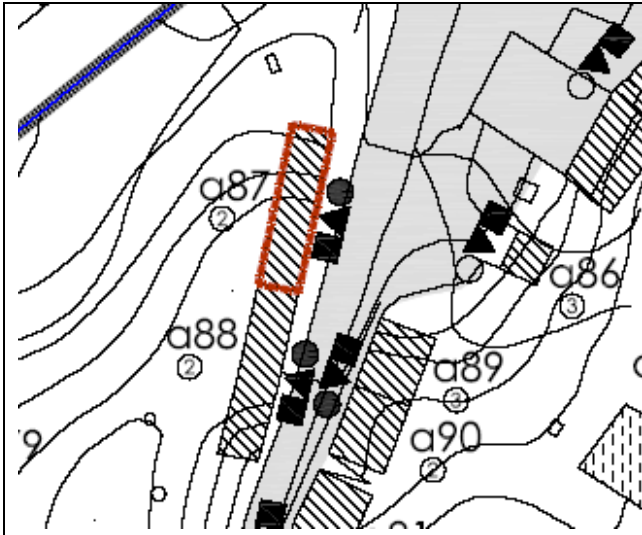
**MATERIALES DE CONSTRUCCIÓN**

Bodega realizada con cerramientos a base de muros de mampostería de piedra. Remate superior de cornisa en piedra. Cubrición en tierra. Carpintería de madera, con cargadero también de madera.

**ACCESOS**

Desde Carril de Vinateros, hormigonado en su mayor parte.

**LUCERAS O CHIMENEAS**



**A88****IDENTIFICACIÓN DE BODEGAS/CUEVAS**

EXCMO. AYUNTAMIENTO DE DUEÑAS

**DATOS DE LOS POSEEDORES:**

## TITULAR 1

NOMBRE		DNI	
DIRECCIÓN		PROVINCIA	
E - MAIL		TELÉFONO/S	

## TITULAR 2

NOMBRE		DNI	
DIRECCIÓN		PROVINCIA	
E - MAIL		TELÉFONO/S	

**DATOS DE LA CONSTRUCCIÓN:**

ESTADO BUENO  
TIPOLOGÍA BODEGA  
TÍTULO

REF. CATASTRAL SIN REFERENCIA

## SITUACIÓN

## FOTOGRAFÍA

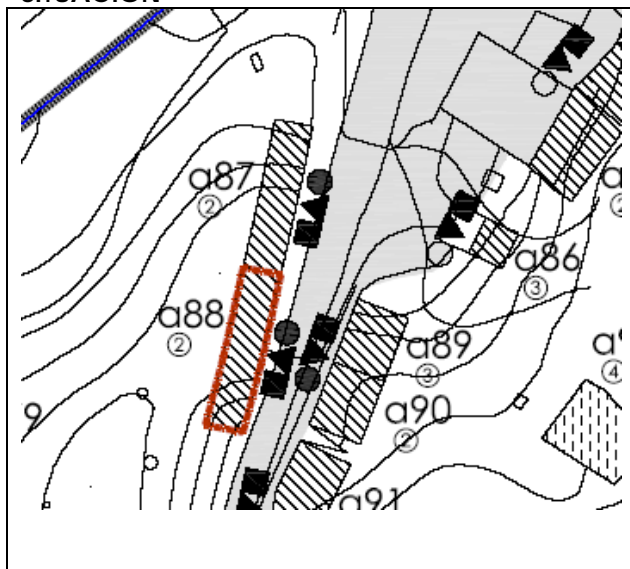
**MATERIALES DE CONSTRUCCIÓN**

Bodega realizada con cerramientos a base de muros de mampostería de piedra. Remate de cornisa en piedra. Cubrición en tierra. Carpintería de madera con rejas metálicas en la parte delantera. Cargaderos de huecos en madera.

**ACCESOS**

Desde Carril de Vinateros, hormigonado en su mayor parte.

**LUCERAS O CHIMENEAS**

**A89****IDENTIFICACIÓN DE BODEGAS/CUEVAS**

EXCMO. AYUNTAMIENTO DE DUEÑAS

**DATOS DE LOS POSEEDORES:**

## TITULAR 1

NOMBRE		DNI	
DIRECCIÓN		PROVINCIA	
E - MAIL		TELÉFONO/S	

## TITULAR 2

NOMBRE		DNI	
DIRECCIÓN		PROVINCIA	
E - MAIL		TELÉFONO/S	

**DATOS DE LA CONSTRUCCIÓN:**

ESTADO       REGULAR  
TIPOLOGÍA    BODEGA  
TÍTULO

REF. CATASTRAL    SIN REFERENCIA

## SITUACIÓN

## FOTOGRAFÍA

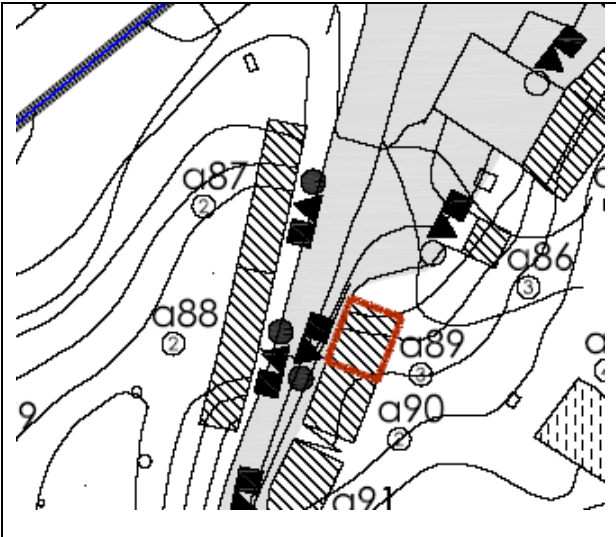
**MATERIALES DE CONSTRUCCIÓN**

Bodega realizada con cerramientos a base de muros de piedra, destacando las piezas del cargadero del hueco de entrada. Remate superior de cornisa en hormigón. Cubrición en tierra. Carpintería de madera.

**ACCESOS**

Desde Carril de Vinateros, hormigonado en su mayor parte.

**LUCERAS O CHIMENEAS**

**A90****IDENTIFICACIÓN DE BODEGAS/CUEVAS**

EXCMO. AYUNTAMIENTO DE DUEÑAS

**DATOS DE LOS POSEEDORES:**

## TITULAR 1

NOMBRE		DNI	
DIRECCIÓN		PROVINCIA	
E - MAIL		TELÉFONO/S	

## TITULAR 2

NOMBRE		DNI	
DIRECCIÓN		PROVINCIA	
E - MAIL		TELÉFONO/S	

**DATOS DE LA CONSTRUCCIÓN:**

ESTADO BUENO  
 TIPOLOGÍA BODEGA  
 TÍTULO

REF. CATASTRAL SIN REFERENCIA

## SITUACIÓN

## FOTOGRAFÍA

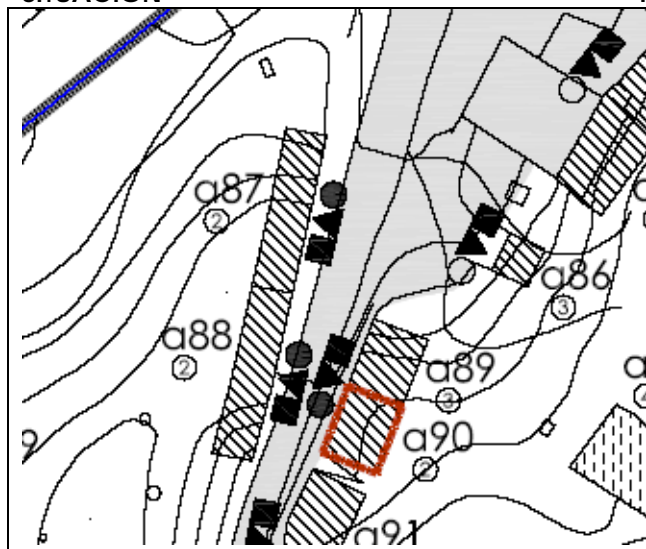
**MATERIALES DE CONSTRUCCIÓN**

Bodega realizada con cerramientos a base de muros de piedra, destacando la pieza triangual que conforma el cargadero de la puerta. Remate superior de cornisa en piedra. Cubrición en tierra. Carpintería de madera.

**ACCESOS**

Desde Carril de Vinateros, hormigonado en su mayor parte.

**LUCERAS O CHIMENEAS**

**A91****IDENTIFICACIÓN DE BODEGAS/CUEVAS**

EXCMO. AYUNTAMIENTO DE DUEÑAS

**DATOS DE LOS POSEEDORES:**

## TITULAR 1

NOMBRE		DNI	
DIRECCIÓN		PROVINCIA	
E - MAIL		TELÉFONO/S	

## TITULAR 2

NOMBRE		DNI	
DIRECCIÓN		PROVINCIA	
E - MAIL		TELÉFONO/S	

**DATOS DE LA CONSTRUCCIÓN:**

ESTADO BUENO  
TIPOLOGÍA BODEGA  
TÍTULO

REF. CATASTRAL SIN REFERENCIA

## SITUACIÓN

## FOTOGRAFÍA

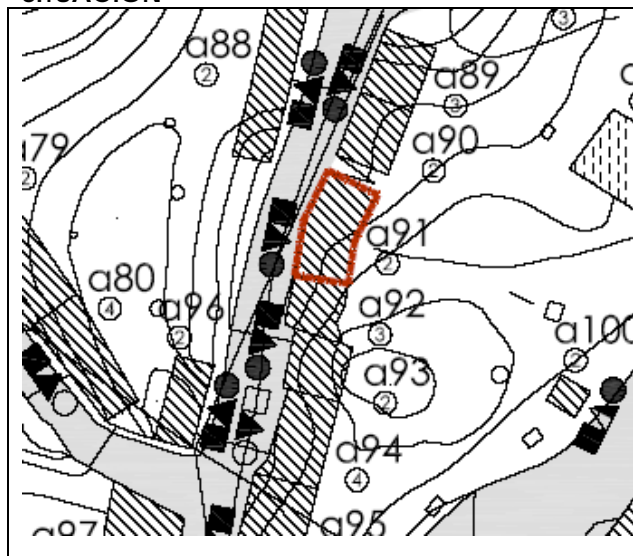
**MATERIALES DE CONSTRUCCIÓN**

Bodega realizada con cerramientos a base de muros de mampostería de piedra. Remate superior de cornisa en piedra. Cubrición en tierra. Carpintería de madera, con reja metálica en parte delantera.

**ACCESOS**

Desde Carril de Vinateros, hormigonado.

**LUCERAS O CHIMENEAS**



**A92****IDENTIFICACIÓN DE BODEGAS/CUEVAS**

EXCMO. AYUNTAMIENTO DE DUEÑAS

**DATOS DE LOS POSEEDORES:**

## TITULAR 1

NOMBRE		DNI	
DIRECCIÓN		PROVINCIA	
E - MAIL		TELÉFONO/S	

## TITULAR 2

NOMBRE		DNI	
DIRECCIÓN		PROVINCIA	
E - MAIL		TELÉFONO/S	

**DATOS DE LA CONSTRUCCIÓN:**

ESTADO       REGULAR  
 TIPOLOGÍA   BODEGA  
 TÍTULO

REF. CATASTRAL   SIN REFERENCIA

## SITUACIÓN

## FOTOGRAFÍA

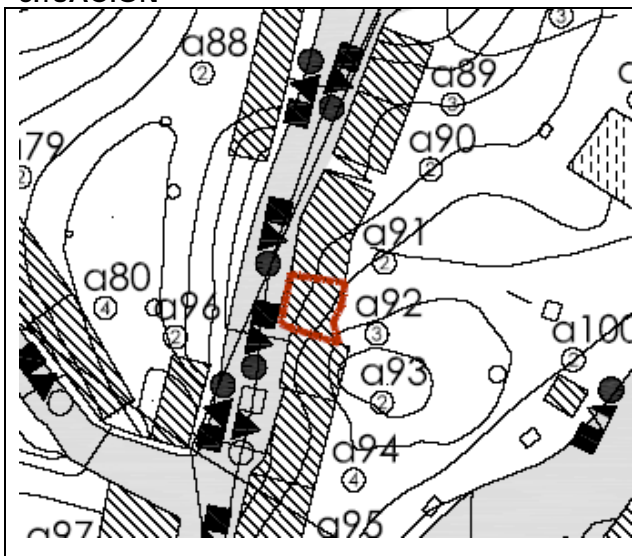
**MATERIALES DE CONSTRUCCIÓN**

Bodega realizada con cerramientos a base de mampostería de piedra, con sillares en esquinas y hueco de entrada. Destaca la piedra triangular de cargadero. Remate superior de cornisa en piedra. Cubrición en tierra. Carpintería de madera, destacando los herrajes de ésta.

**ACCESOS**

Desde Carril de Vinateros, hormigonado en su mayor parte.

**LUCERAS O CHIMENEAS**

**A93****IDENTIFICACIÓN DE BODEGAS/CUEVAS**

EXCMO. AYUNTAMIENTO DE DUEÑAS

**DATOS DE LOS POSEEDORES:**

## TITULAR 1

NOMBRE		DNI	
DIRECCIÓN		PROVINCIA	
E - MAIL		TELÉFONO/S	

## TITULAR 2

NOMBRE		DNI	
DIRECCIÓN		PROVINCIA	
E - MAIL		TELÉFONO/S	

**DATOS DE LA CONSTRUCCIÓN:**

ESTADO BUENO  
 TIPOLOGÍA BODEGA  
 TÍTULO

REF. CATASTRAL SIN REFERENCIA

## SITUACIÓN

## FOTOGRAFÍA

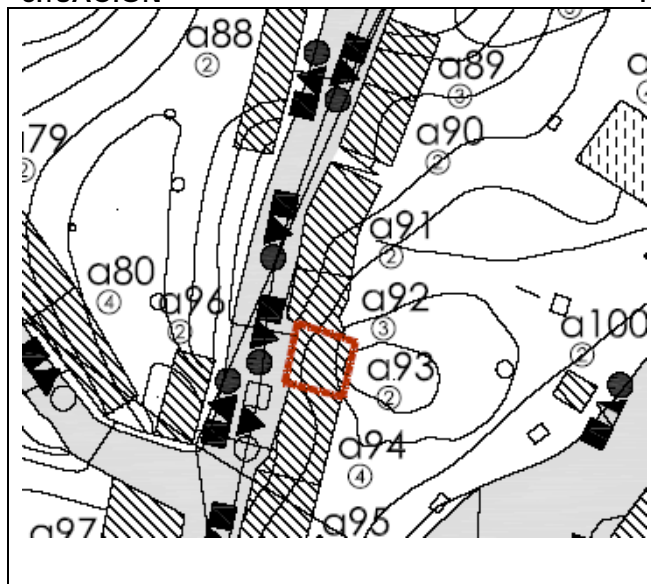
**MATERIALES DE CONSTRUCCIÓN**

Bodega realizada con cerramientos a base de muros de mampostería de piedra, con grandes piezas en cargaderos de huecos. Remate superior de cornisa en piedra, con un añadido en bloque de cemento. Cubrición en tierra. Carpintería de madera con reja metálica delantera.

**ACCESOS**

Desde Carril de Vinateros, hormigonado en su mayor parte.

**LUCERAS O CHIMENEAS**

**A94****IDENTIFICACIÓN DE BODEGAS/CUEVAS**

EXCMO. AYUNTAMIENTO DE DUEÑAS

**DATOS DE LOS POSEEDORES:**

## TITULAR 1

NOMBRE		DNI	
DIRECCIÓN		PROVINCIA	
E - MAIL		TELÉFONO/S	

## TITULAR 2

NOMBRE		DNI	
DIRECCIÓN		PROVINCIA	
E - MAIL		TELÉFONO/S	

**DATOS DE LA CONSTRUCCIÓN:**

ESTADO MALO  
 TIPOLOGÍA BODEGA  
 TÍTULO

REF. CATASTRAL SIN REFERENCIA

## SITUACIÓN

## FOTOGRAFÍA

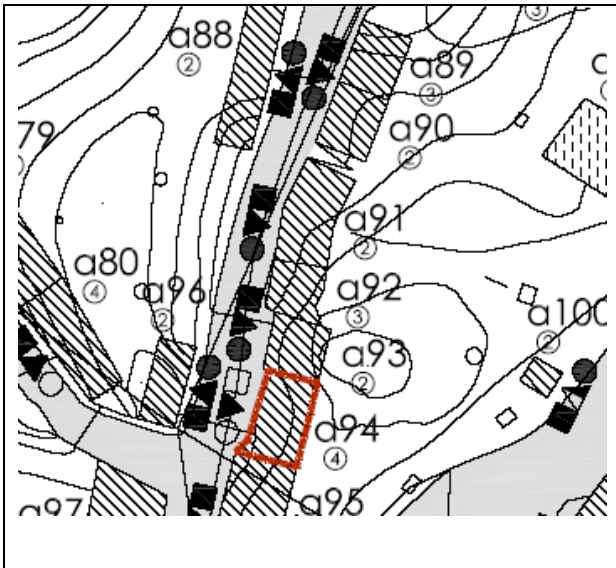
**MATERIALES DE CONSTRUCCIÓN**

Bodega realizada a base de muros revestidos exteriormente mediante enfoscado de cemento. Remate superior de cornisa en piedra. Cubrición en tierra. Carpintería metálica.

**ACCESOS**

Desde Carril de Vinateros, hormigonado en su mayor parte.

**LUCERAS O CHIMENEAS**

**A95****IDENTIFICACIÓN DE BODEGAS/CUEVAS**

EXCMO. AYUNTAMIENTO DE DUEÑAS

**DATOS DE LOS POSEEDORES:**

## TITULAR 1

NOMBRE		DNI	
DIRECCIÓN		PROVINCIA	
E - MAIL		TELÉFONO/S	

## TITULAR 2

NOMBRE		DNI	
DIRECCIÓN		PROVINCIA	
E - MAIL		TELÉFONO/S	

**DATOS DE LA CONSTRUCCIÓN:**

ESTADO      REGULAR

TIPOLOGÍA    BODEGA

TÍTULO

REF. CATASTRAL    SIN REFERENCIA

## SITUACIÓN

## FOTOGRAFÍA

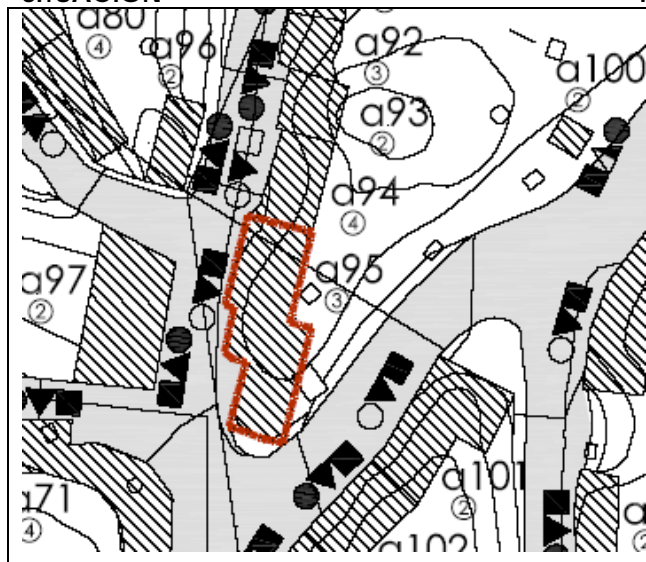
**MATERIALES DE CONSTRUCCIÓN**

Bodega realizada con cerramientos a base de muros de sillería de piedra. Remate superior de cornisa en piedra. Cubrición en tierra. Carpintería metálica.

**ACCESOS**

Desde Carril de Vinateros, hormigonado en su mayor parte.

**LUCERAS O CHIMENEAS**



**A96****IDENTIFICACIÓN DE BODEGAS/CUEVAS**

EXCMO. AYUNTAMIENTO DE DUEÑAS

**DATOS DE LOS POSEEDORES:**

## TITULAR 1

NOMBRE		DNI	
DIRECCIÓN		PROVINCIA	
E - MAIL		TELÉFONO/S	

## TITULAR 2

NOMBRE		DNI	
DIRECCIÓN		PROVINCIA	
E - MAIL		TELÉFONO/S	

**DATOS DE LA CONSTRUCCIÓN:**

ESTADO BUENO  
TIPOLOGÍA BODEGA  
TÍTULO

REF. CATASTRAL SIN REFERENCIA

## SITUACIÓN

## FOTOGRAFÍA

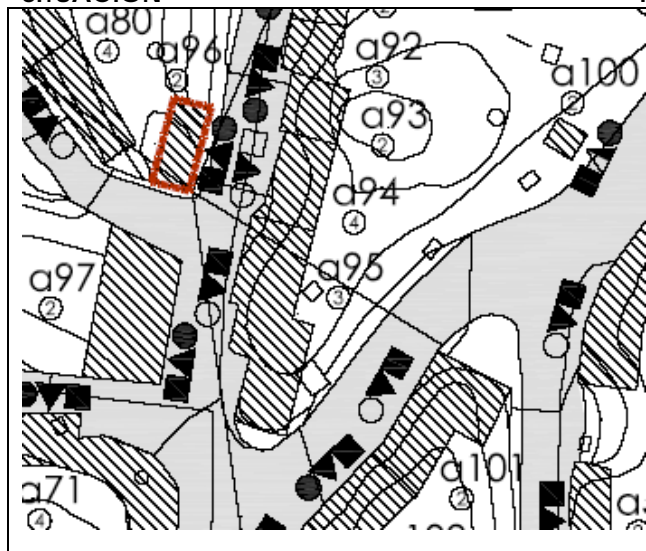
**MATERIALES DE CONSTRUCCIÓN**

Bodega realizada con cerramientos a base de muros de mampostería de piedra. Remate superior de cornisa en piedra. Cubrición en tierra. Carpintería de madera, con cargadero también en madera.

**ACCESOS**

Desde Carril de Vinateros, hormigonado en su mayor parte.

**LUCERAS O CHIMENEAS**

**A97****IDENTIFICACIÓN DE BODEGAS/CUEVAS**

EXCMO. AYUNTAMIENTO DE DUEÑAS

**DATOS DE LOS POSEEDORES:**

## TITULAR 1

NOMBRE		DNI	
DIRECCIÓN		PROVINCIA	
E - MAIL		TELÉFONO/S	

## TITULAR 2

NOMBRE		DNI	
DIRECCIÓN		PROVINCIA	
E - MAIL		TELÉFONO/S	

**DATOS DE LA CONSTRUCCIÓN:**

ESTADO BUENO  
 TIPOLOGÍA BODEGA  
 TÍTULO

REF. CATASTRAL SIN REFERENCIA

## SITUACIÓN

## FOTOGRAFÍA

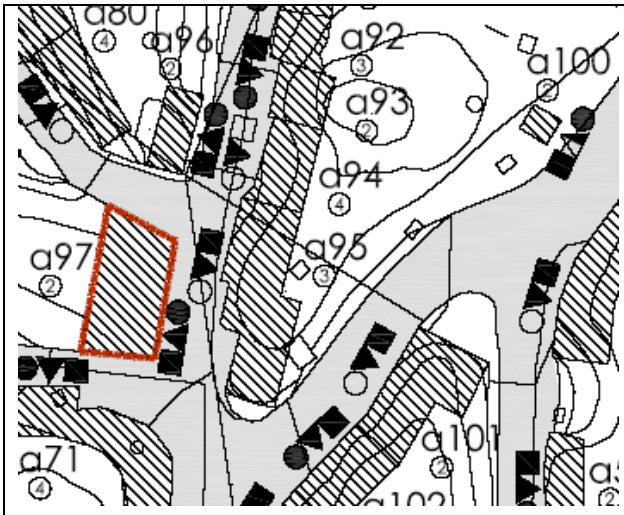
**MATERIALES DE CONSTRUCCIÓN**

Bodega realizada con cerramientos a base de muros de sillera de piedra, con piezas adoveladas en cargaderos de huecos. Remate superior de cornisa en piedra. Cubrición en tierra. Carpintería de madera.

**ACCESOS**

Desde Carril de Vinateros, hormigonado en su mayor parte.

**LUCERAS O CHIMENEAS**

**A98****IDENTIFICACIÓN DE BODEGAS/CUEVAS**

EXCMO. AYUNTAMIENTO DE DUEÑAS

**DATOS DE LOS POSEEDORES:**

## TITULAR 1

NOMBRE		DNI	
DIRECCIÓN		PROVINCIA	
E - MAIL		TELÉFONO/S	

## TITULAR 2

NOMBRE		DNI	
DIRECCIÓN		PROVINCIA	
E - MAIL		TELÉFONO/S	

**DATOS DE LA CONSTRUCCIÓN:**

ESTADO      REGULAR  
TIPOLOGÍA    VIVIENDA OCASIONAL  
TÍTULO

REF. CATASTRAL    SIN REFERENCIA

## SITUACIÓN

## FOTOGRAFÍA

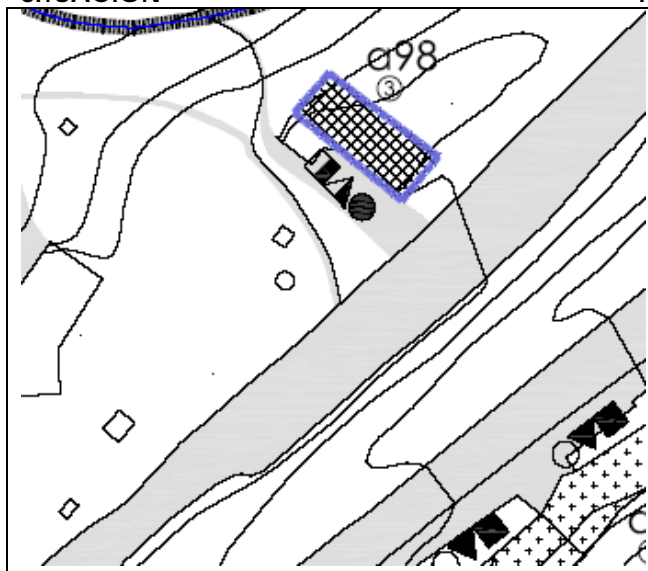
**MATERIALES DE CONSTRUCCIÓN**

Vivienda ocasional realizada a base de muros de ladrillo revestidos parcialmente de aplacado de piedra. Cubrición con placas de fibrocemento y capa de compresión superior. Carpintería de madera.

**ACCESOS**

Desde camino en tierra. Acceso y alrededores parcialmente hormigonados.

**LUCERAS O CHIMENEAS**

**A99**

# IDENTIFICACIÓN DE BODEGAS/CUEVAS



EXCMO. AYUNTAMIENTO DE DUEÑAS

## DATOS DE LOS POSEEDORES:

### TITULAR 1

NOMBRE		DNI	
DIRECCIÓN		PROVINCIA	
E - MAIL		TELÉFONO/S	

### TITULAR 2

NOMBRE		DNI	
DIRECCIÓN		PROVINCIA	
E - MAIL		TELÉFONO/S	

## DATOS DE LA CONSTRUCCIÓN:

ESTADO MALO  
TIPOLOGÍA COBERTIZO  
TÍTULO

REF. CATASTRAL SIN REFERENCIA

### SITUACIÓN

### FOTOGRAFÍA

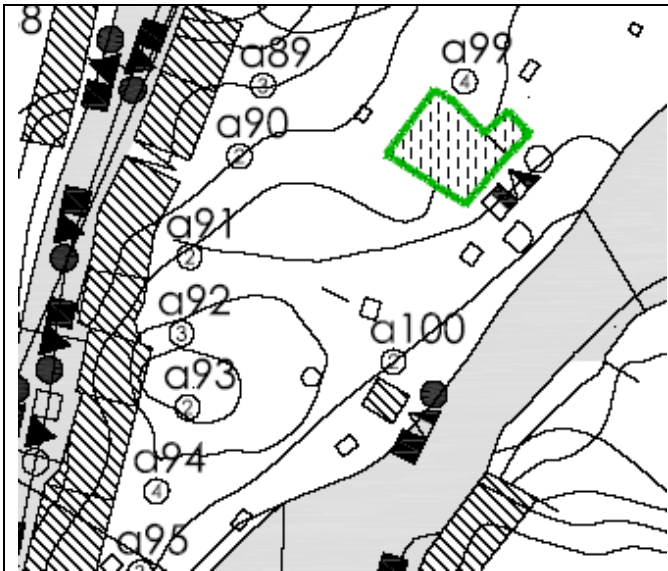

### MATERIALES DE CONSTRUCCIÓN

Cobertizo realizado con muros de fábrica enfoscados de mortero de cemento y parcialmente con muros de piedra. Cubrición con tejas cerámicas, chapa grecada, placas de fibrocemento... Carpintería metálica de grandes dimensiones (tipo cochera)

### ACCESOS

Desde camino en tierra. Acceso y alrededores parcialmente hormigonados.

### LUCERAS O CHIMENEAS





### DATOS DE LOS POSEEDORES:

#### TITULAR 1

NOMBRE		DNI	
DIRECCIÓN		PROVINCIA	
E - MAIL		TELÉFONO/S	

#### TITULAR 2

NOMBRE		DNI	
DIRECCIÓN		PROVINCIA	
E - MAIL		TELÉFONO/S	

### DATOS DE LA CONSTRUCCIÓN:

ESTADO BUENO  
 TIPOLOGÍA BODEGA  
 TÍTULO

REF. CATASTRAL SIN REFERENCIA

#### SITUACIÓN

#### FOTOGRAFÍA

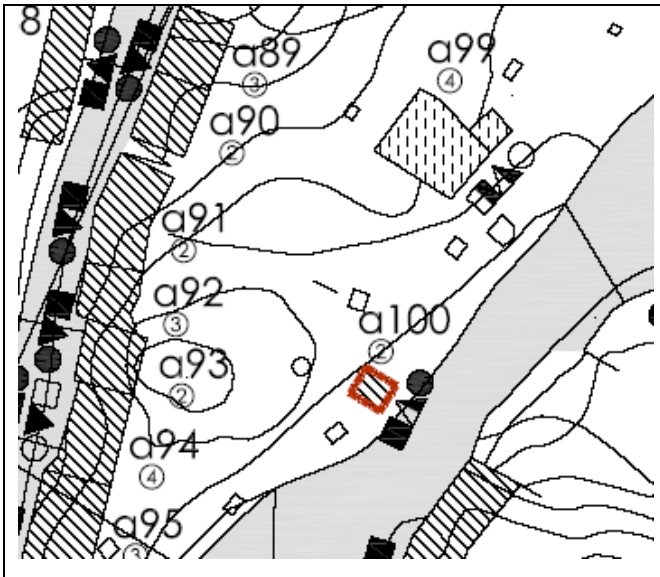

#### MATERIALES DE CONSTRUCCIÓN

Bodega realizada con cerramientos a base de mampostería de piedra. Remate superior de cornisa en piedra. Cubrición en hormigón. Carpintería en madera, con cargadero también en madera.

#### ACCESOS

Desde camino en tierra.

#### LUCERAS O CHIMENEAS

# A101

## IDENTIFICACIÓN DE BODEGAS/CUEVAS

EXCMO. AYUNTAMIENTO DE DUEÑAS



### DATOS DE LOS POSEEDORES:

#### TITULAR 1

NOMBRE		DNI	
DIRECCIÓN		PROVINCIA	
E - MAIL		TELÉFONO/S	

#### TITULAR 2

NOMBRE		DNI	
DIRECCIÓN		PROVINCIA	
E - MAIL		TELÉFONO/S	

### DATOS DE LA CONSTRUCCIÓN:

ESTADO BUENO  
TIPOLOGÍA BODEGA  
TÍTULO

REF. CATASTRAL SIN REFERENCIA

#### SITUACIÓN

#### FOTOGRAFÍA

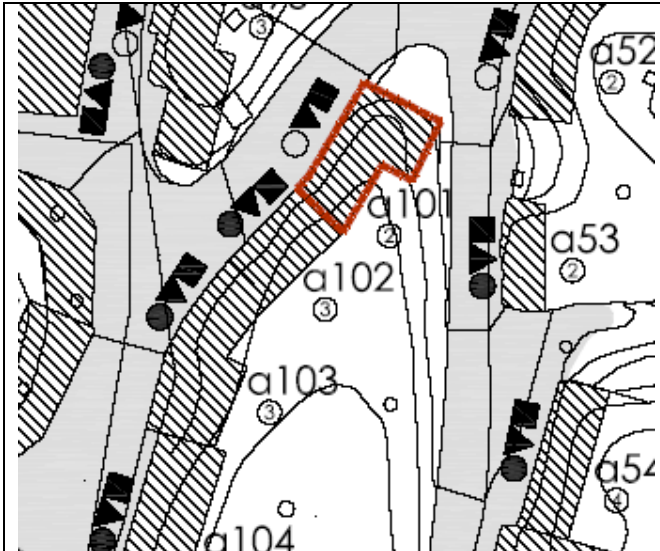

#### MATERIALES DE CONSTRUCCIÓN

Bodega realizada con cerramientos a base de sillería de piedra, destacando las piezas del cargadero de la puerta. Remate superior de cornisa en piedra. Cubrición en tierra. Carpintería metálica lisa en color verde.

#### ACCESOS

Desde camino en tierra, que parte del Carril de Vinateros.

#### LUCERAS O CHIMENEAS

# A102

## IDENTIFICACIÓN DE BODEGAS/CUEVAS



EXCMO. AYUNTAMIENTO DE DUEÑAS

### DATOS DE LOS POSEEDORES:

#### TITULAR 1

NOMBRE		DNI	
DIRECCIÓN		PROVINCIA	
E - MAIL		TELÉFONO/S	

#### TITULAR 2

NOMBRE		DNI	
DIRECCIÓN		PROVINCIA	
E - MAIL		TELÉFONO/S	

### DATOS DE LA CONSTRUCCIÓN:

ESTADO       REGULAR  
TIPOLOGÍA    BODEGA  
TÍTULO

REF. CATASTRAL    SIN REFERENCIA

#### SITUACIÓN

#### FOTOGRAFÍA

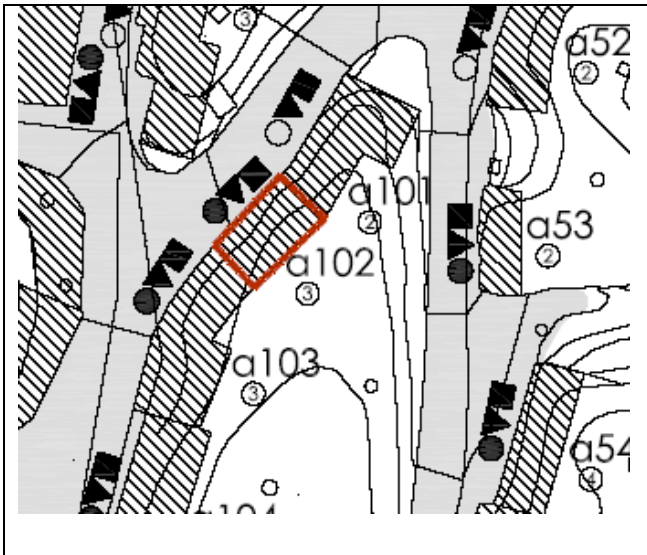

#### MATERIALES DE CONSTRUCCIÓN

Bodega realizada con cerramientos a base de muros de piedra, destacando las piezas del cargadero de la entrada. Remate de cornisa en piedra. Cubrición en tierra. Puerta de entrada en madera.

#### ACCESOS

Desde camino en tierra, que parte del Carril de Vinateros.

#### LUCERAS O CHIMENEAS

**A103****IDENTIFICACIÓN DE BODEGAS/CUEVAS**

EXCMO. AYUNTAMIENTO DE DUEÑAS

**DATOS DE LOS POSEEDORES:**

## TITULAR 1

NOMBRE		DNI	
DIRECCIÓN		PROVINCIA	
E - MAIL		TELÉFONO/S	

## TITULAR 2

NOMBRE		DNI	
DIRECCIÓN		PROVINCIA	
E - MAIL		TELÉFONO/S	

**DATOS DE LA CONSTRUCCIÓN:**

ESTADO       REGULAR  
TIPOLOGÍA   BODEGA  
TÍTULO

REF. CATASTRAL   SIN REFERENCIA

## SITUACIÓN

## FOTOGRAFÍA

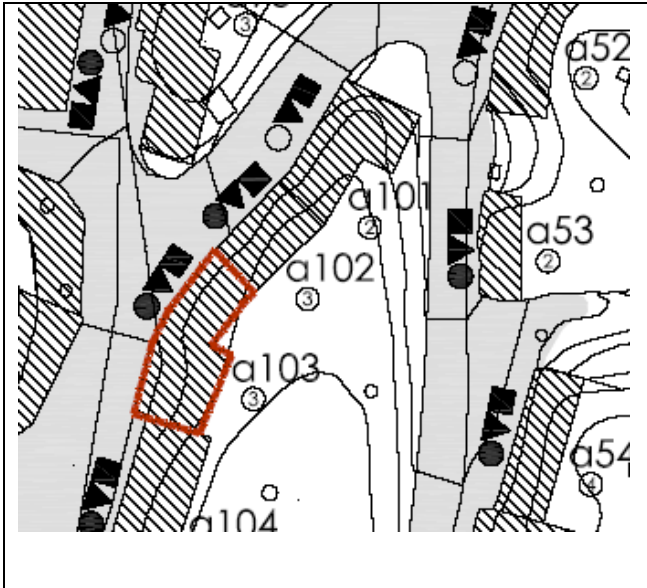
**MATERIALES DE CONSTRUCCIÓN**

Bodega realizada con cerramientos a base de mampostería de piedra, con sillares en hueco de entrada. Remate superior de cornisa en piedra. Cubrición en tierra. Carpintería de madera en la entrada principal, si bien cuenta con una puerta de chapa grecada en un lateral, de carácter secundario.

**ACCESOS**

Desde camino en tierra, que parte del Carril de Vinateros.

**LUCERAS O CHIMENEAS**



# A104

## IDENTIFICACIÓN DE BODEGAS/CUEVAS



EXCMO. AYUNTAMIENTO DE DUEÑAS

### DATOS DE LOS POSEEDORES:

#### TITULAR 1

NOMBRE		DNI	
DIRECCIÓN		PROVINCIA	
E - MAIL		TELÉFONO/S	

#### TITULAR 2

NOMBRE		DNI	
DIRECCIÓN		PROVINCIA	
E - MAIL		TELÉFONO/S	

### DATOS DE LA CONSTRUCCIÓN:

ESTADO BUENO  
TIPOLOGÍA BODEGA  
TÍTULO

REF. CATASTRAL SIN REFERENCIA

#### SITUACIÓN

#### FOTOGRAFÍA

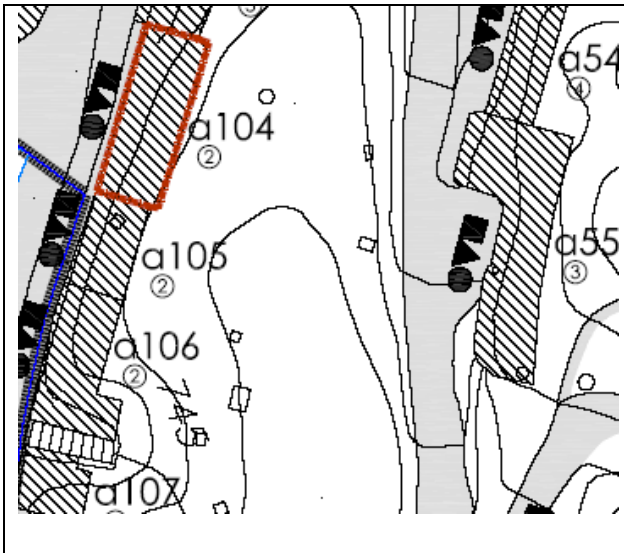

#### MATERIALES DE CONSTRUCCIÓN

Bodega realizada con cerramientos a base de sillería de piedra, destacando las piezas que conforman los cargaderos de las puertas. Remate superior de cornisa en piedra. Cubrición en tierra. Carpintería de madera en la entrada principal, si bien cuenta con una puerta y hueco (descargadero de uva?) de chapa lisa.

#### ACCESOS

Desde Carril de Vinateros, hormigonado, con acera en el frente de fachada.

#### LUCERAS O CHIMENEAS

**A105****IDENTIFICACIÓN DE BODEGAS/CUEVAS**

EXCMO. AYUNTAMIENTO DE DUEÑAS

**DATOS DE LOS POSEEDORES:**

## TITULAR 1

NOMBRE		DNI	
DIRECCIÓN		PROVINCIA	
E - MAIL		TELÉFONO/S	

## TITULAR 2

NOMBRE		DNI	
DIRECCIÓN		PROVINCIA	
E - MAIL		TELÉFONO/S	

**DATOS DE LA CONSTRUCCIÓN:**

ESTADO BUENO  
TIPOLOGÍA BODEGA  
TÍTULO

REF. CATASTRAL SIN REFERENCIA

## SITUACIÓN

## FOTOGRAFÍA

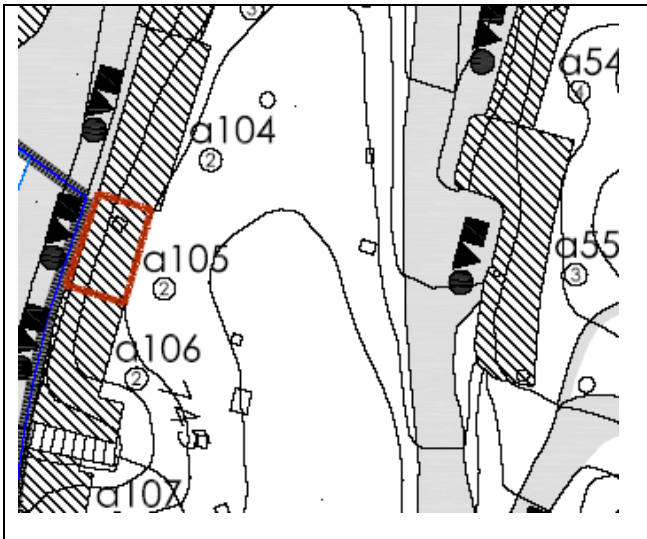
**MATERIALES DE CONSTRUCCIÓN**

Bodega realizada con cerramientos a base de sillería de piedra, destacando las piezas que conforman el cargadero de la puerta. Remate superior de cornisa en piedra. Cubrición en tierra. Carpintería de madera, destacando la puerta de acceso por su configuración y herrajes.

**ACCESOS**

Desde Carril de Vinateros, hormigonado.

**LUCERAS O CHIMENEAS**

# A106

## IDENTIFICACIÓN DE BODEGAS/CUEVAS



EXCMO. AYUNTAMIENTO DE DUEÑAS

### DATOS DE LOS POSEEDORES:

#### TITULAR 1

NOMBRE		DNI	
DIRECCIÓN		PROVINCIA	
E - MAIL		TELÉFONO/S	

#### TITULAR 2

NOMBRE		DNI	
DIRECCIÓN		PROVINCIA	
E - MAIL		TELÉFONO/S	

### DATOS DE LA CONSTRUCCIÓN:

ESTADO BUENO  
TIPOLOGÍA BODEGA  
TÍTULO

REF. CATASTRAL SIN REFERENCIA

#### SITUACIÓN

#### FOTOGRAFÍA

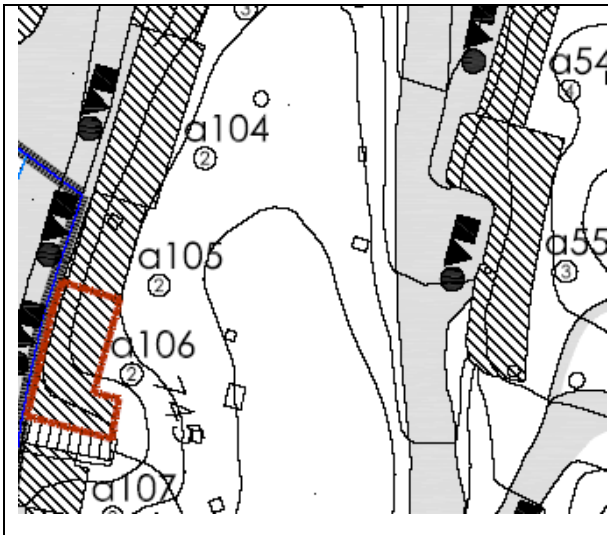

#### MATERIALES DE CONSTRUCCIÓN

Bodega realizada con cerramientos a base de muros de piedra, con grandes piezas en cargaderos. Remate superior de cornisa en teja cerámica plana. Cubrición en tierra. Carpintería de madera, con reja metálica en parte delantera.

#### ACCESOS

Desde Carril de Vinateros, hormigonado.

#### LUCERAS O CHIMENEAS

**A107****IDENTIFICACIÓN DE BODEGAS/CUEVAS**

EXCMO. AYUNTAMIENTO DE DUEÑAS

**DATOS DE LOS POSEEDORES:**

## TITULAR 1

NOMBRE		DNI	
DIRECCIÓN		PROVINCIA	
E - MAIL		TELÉFONO/S	

## TITULAR 2

NOMBRE		DNI	
DIRECCIÓN		PROVINCIA	
E - MAIL		TELÉFONO/S	

**DATOS DE LA CONSTRUCCIÓN:**

ESTADO BUENO  
TIPOLOGÍA BODEGA  
TÍTULO

REF. CATASTRAL SIN REFERENCIA

## SITUACIÓN

## FOTOGRAFÍA

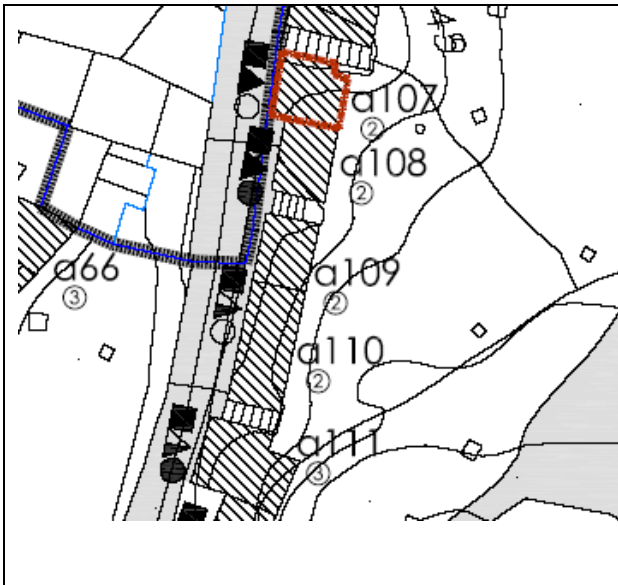
**MATERIALES DE CONSTRUCCIÓN**

Bodega realizada con cerramientos a base de muros de sillares de piedra, destacando la pieza del cargadero de la puerta. Remate superior de cornisa en hormigón. Cubrición en tierra. Carpintería metálica.

**ACCESOS**

Desde Carril de Vinateros, hormigonado.

**LUCERAS O CHIMENEAS**



# A108

## IDENTIFICACIÓN DE BODEGAS/CUEVAS

EXCMO. AYUNTAMIENTO DE DUEÑAS



### DATOS DE LOS POSEEDORES:

#### TITULAR 1

NOMBRE		DNI	
DIRECCIÓN		PROVINCIA	
E - MAIL		TELÉFONO/S	

#### TITULAR 2

NOMBRE		DNI	
DIRECCIÓN		PROVINCIA	
E - MAIL		TELÉFONO/S	

### DATOS DE LA CONSTRUCCIÓN:

ESTADO       REGULAR  
TIPOLOGÍA    BODEGA  
TÍTULO

REF. CATASTRAL    SIN REFERENCIA

#### SITUACIÓN

#### FOTOGRAFÍA

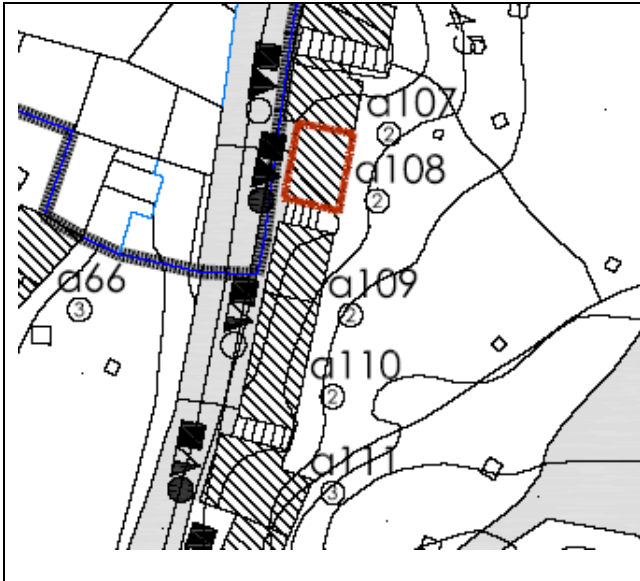

#### MATERIALES DE CONSTRUCCIÓN

Bodega realizada con cerramientos a base de sillaría de piedra, con pieza de cargadero sobre la puerta. Remate superior de cornisa en piedra. Cubrición en tierra. Carpintería de madera, destacando la puerta de entrada por su configuración y herrajes

#### ACCESOS

Desde Carril de Vinateros, hormigonado.

#### LUCERAS O CHIMENEAS

# A109

## IDENTIFICACIÓN DE BODEGAS/CUEVAS



EXCMO. AYUNTAMIENTO DE DUEÑAS

### DATOS DE LOS POSEEDORES:

#### TITULAR 1

NOMBRE		DNI	
DIRECCIÓN		PROVINCIA	
E - MAIL		TELÉFONO/S	

#### TITULAR 2

NOMBRE		DNI	
DIRECCIÓN		PROVINCIA	
E - MAIL		TELÉFONO/S	

### DATOS DE LA CONSTRUCCIÓN:

ESTADO BUENO  
TIPOLOGÍA BODEGA  
TÍTULO

REF. CATASTRAL SIN REFERENCIA

#### SITUACIÓN

#### FOTOGRAFÍA

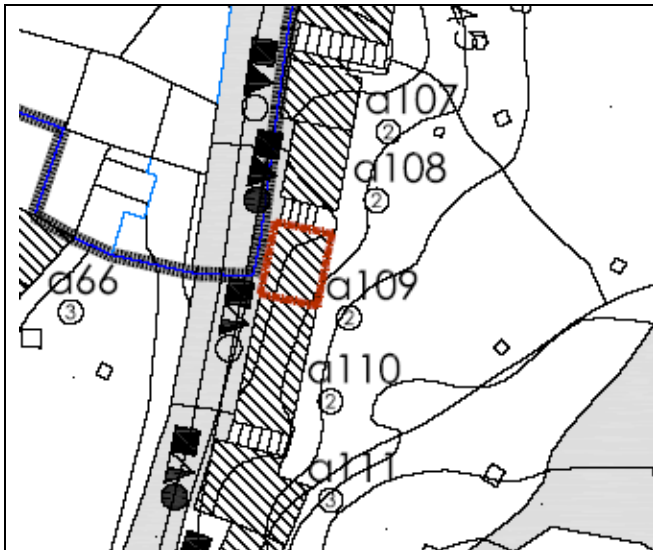

#### MATERIALES DE CONSTRUCCIÓN

Bodega realizada con cerramientos a base de muros de sillera de piedra. Remate superior de cornisa en teja cerámica. Cubrición en hormigón. Carpintería de chapa grecada.

#### ACCESOS

Desde Carril de Vinateros, hormigonado.

#### LUCERAS O CHIMENEAS

**A110****IDENTIFICACIÓN DE BODEGAS/CUEVAS**

EXCMO. AYUNTAMIENTO DE DUEÑAS

**DATOS DE LOS POSEEDORES:**

## TITULAR 1

NOMBRE		DNI	
DIRECCIÓN		PROVINCIA	
E - MAIL		TELÉFONO/S	

## TITULAR 2

NOMBRE		DNI	
DIRECCIÓN		PROVINCIA	
E - MAIL		TELÉFONO/S	

**DATOS DE LA CONSTRUCCIÓN:**

ESTADO BUENO  
TIPOLOGÍA BODEGA  
TÍTULO

REF. CATASTRAL SIN REFERENCIA

## SITUACIÓN

## FOTOGRAFÍA

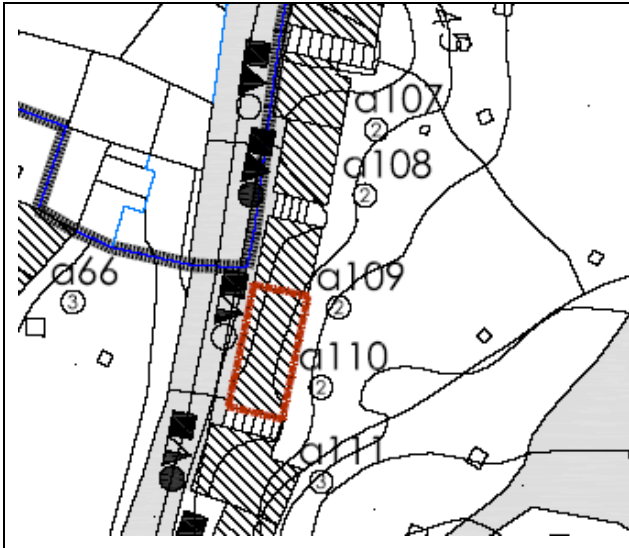
**MATERIALES DE CONSTRUCCIÓN**

Bodega realizada con cerramientos a base de sillería de piedra. Remate superior de cornisa en teja cerámica. Cubrición en hormigón. Carpintería de chapa grecada.

**ACCESOS**

Desde Carril de Vinateros, hormigonado.

**LUCERAS O CHIMENEAS**

**A111****IDENTIFICACIÓN DE BODEGAS/CUEVAS**

EXCMO. AYUNTAMIENTO DE DUEÑAS

**DATOS DE LOS POSEEDORES:**

## TITULAR 1

NOMBRE		DNI	
DIRECCIÓN		PROVINCIA	
E - MAIL		TELÉFONO/S	

## TITULAR 2

NOMBRE		DNI	
DIRECCIÓN		PROVINCIA	
E - MAIL		TELÉFONO/S	

**DATOS DE LA CONSTRUCCIÓN:**

ESTADO       REGULAR  
TIPOLOGÍA    BODEGA  
TÍTULO

REF. CATASTRAL    SIN REFERENCIA

## SITUACIÓN

## FOTOGRAFÍA

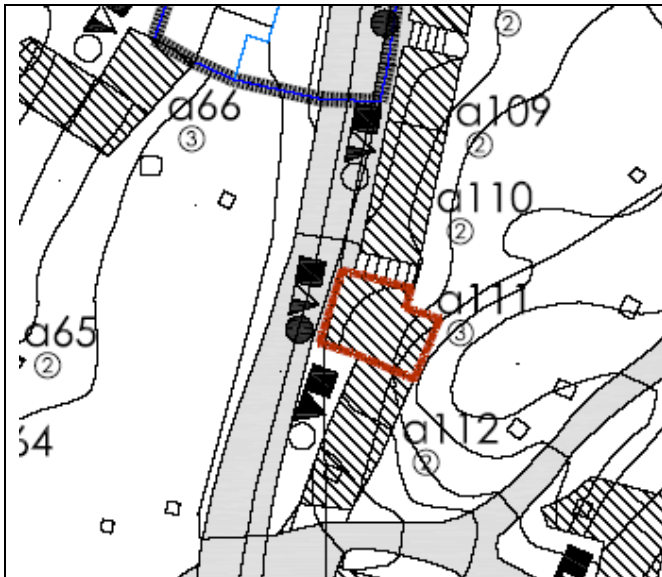
**MATERIALES DE CONSTRUCCIÓN**

Bodega realizada con cerramientos a base de muros de sillares de piedra, con partes en mampostería. Remate superior de cornisa en teja cerámica. Cubrición en hormigón. Carpintería de madera.

**ACCESOS**

Desde plataforma de acceso, hormigonada, que parte del Carril de Vinateros, también hormigonado.

**LUCERAS O CHIMENEAS**



**A112****IDENTIFICACIÓN DE BODEGAS/CUEVAS**

EXCMO. AYUNTAMIENTO DE DUEÑAS

**DATOS DE LOS POSEEDORES:**

## TITULAR 1

NOMBRE		DNI	
DIRECCIÓN		PROVINCIA	
E - MAIL		TELÉFONO/S	

## TITULAR 2

NOMBRE		DNI	
DIRECCIÓN		PROVINCIA	
E - MAIL		TELÉFONO/S	

**DATOS DE LA CONSTRUCCIÓN:**

ESTADO BUENO  
TIPOLOGÍA BODEGA  
TÍTULO

REF. CATASTRAL SIN REFERENCIA

## SITUACIÓN

## FOTOGRAFÍA

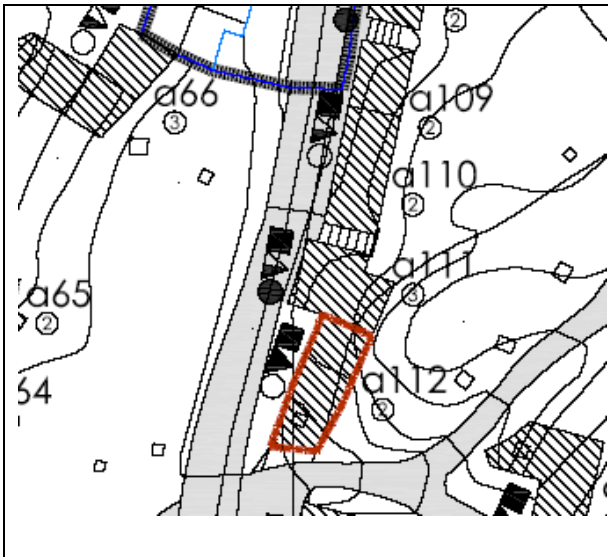
**MATERIALES DE CONSTRUCCIÓN**

Bodega realizada con cerramientos a base de sillería de piedra, excepto un murete de contención realizado en hormigón. Remate superior de cornisa en piedra. Cubrición en tierra. Carpintería metálica.

**ACCESOS**

Desde plataforma de acceso, hormigonada, que parte del Carril de Vinateros, también hormigonado.

**LUCERAS O CHIMENEAS**

**A113****IDENTIFICACIÓN DE BODEGAS/CUEVAS**

EXCMO. AYUNTAMIENTO DE DUEÑAS

**DATOS DE LOS POSEEDORES:**

## TITULAR 1

NOMBRE		DNI	
DIRECCIÓN		PROVINCIA	
E - MAIL		TELÉFONO/S	

## TITULAR 2

NOMBRE		DNI	
DIRECCIÓN		PROVINCIA	
E - MAIL		TELÉFONO/S	

**DATOS DE LA CONSTRUCCIÓN:**

ESTADO MUY BUENO

TIPOLOGÍA BODEGA

TÍTULO

REF. CATASTRAL SIN REFERENCIA

## SITUACIÓN

## FOTOGRAFÍA

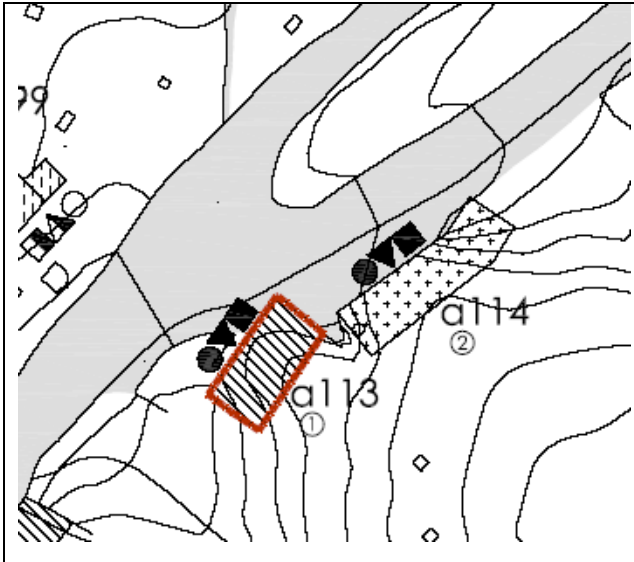
**MATERIALES DE CONSTRUCCIÓN**

Bodega realizada con cerramientos a base de muros de mampostería de piedra, con sillares en huecos de fachada. Remate superior de cornisa en hormigón. Cubrición en tierra. Carpintería de madera.

**ACCESOS**

Desde camino de tierra que parte del Carril de Los Frailes.

**LUCERAS O CHIMENEAS**

**A114****IDENTIFICACIÓN DE BODEGAS/CUEVAS**

EXCMO. AYUNTAMIENTO DE DUEÑAS

**DATOS DE LOS POSEEDORES:**

## TITULAR 1

NOMBRE		DNI	
DIRECCIÓN		PROVINCIA	
E - MAIL		TELÉFONO/S	

## TITULAR 2

NOMBRE		DNI	
DIRECCIÓN		PROVINCIA	
E - MAIL		TELÉFONO/S	

**DATOS DE LA CONSTRUCCIÓN:**

ESTADO BUENO

TIPOLOGÍA CUEVA

TÍTULO

REF. CATASTRAL SIN REFERENCIA

## SITUACIÓN

## FOTOGRAFÍA

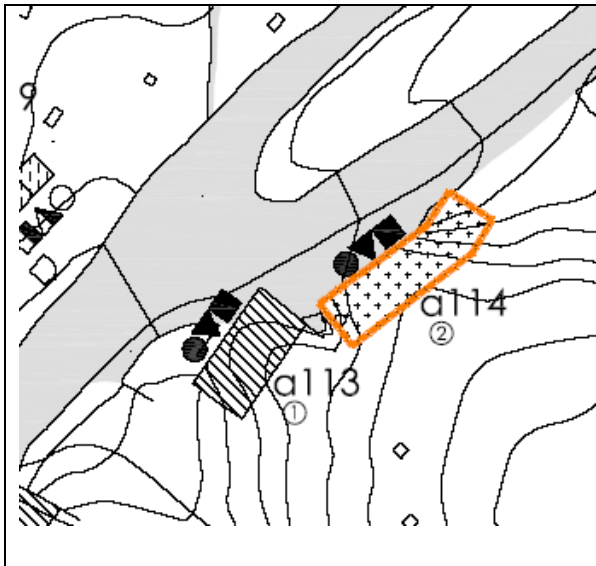
**MATERIALES DE CONSTRUCCIÓN**

Cueva realizada con cerramientos a base de muros de piedra, con dinteles de huecos a base de arcos en ladrillo macizo. Remate superior de cornisa en piedra. Cubrición en tierra. Carpintería de madera.

**ACCESOS**

Desde camino de tierra que parte del Carril de Los Frailes.

**LUCERAS O CHIMENEAS**

**A115****IDENTIFICACIÓN DE BODEGAS/CUEVAS**

EXCMO. AYUNTAMIENTO DE DUEÑAS

**DATOS DE LOS POSEEDORES:**

## TITULAR 1

NOMBRE		DNI	
DIRECCIÓN		PROVINCIA	
E - MAIL		TELÉFONO/S	

## TITULAR 2

NOMBRE		DNI	
DIRECCIÓN		PROVINCIA	
E - MAIL		TELÉFONO/S	

**DATOS DE LA CONSTRUCCIÓN:**

ESTADO BUENO  
TIPOLOGÍA CUEVA  
TÍTULO

REF. CATASTRAL SIN REFERENCIA

## SITUACIÓN

## FOTOGRAFÍA

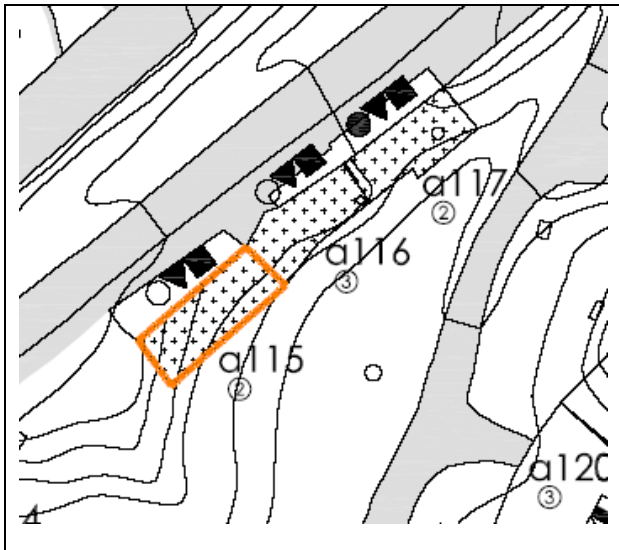
**MATERIALES DE CONSTRUCCIÓN**

Bodega realizada con cerramientos a base de muros de mampostería de piedra, con sillares y clave en el hueco de la entrada. Remate superior de cornisa en hormigón. Cubrición en tierra. Carpintería metálica lisa.

**ACCESOS**

Desde camino de tierra que parte del Carril de Los Frailes, con acceso parcialmente hormigonado.

**LUCERAS O CHIMENEAS**



**A116****IDENTIFICACIÓN DE BODEGAS/CUEVAS**

EXCMO. AYUNTAMIENTO DE DUEÑAS

**DATOS DE LOS POSEEDORES:**

## TITULAR 1

NOMBRE		DNI	
DIRECCIÓN		PROVINCIA	
E - MAIL		TELÉFONO/S	

## TITULAR 2

NOMBRE		DNI	
DIRECCIÓN		PROVINCIA	
E - MAIL		TELÉFONO/S	

**DATOS DE LA CONSTRUCCIÓN:**

ESTADO      REGULAR

TIPOLOGÍA    CUEVA

TÍTULO

REF. CATASTRAL    SIN REFERENCIA

## SITUACIÓN

## FOTOGRAFÍA

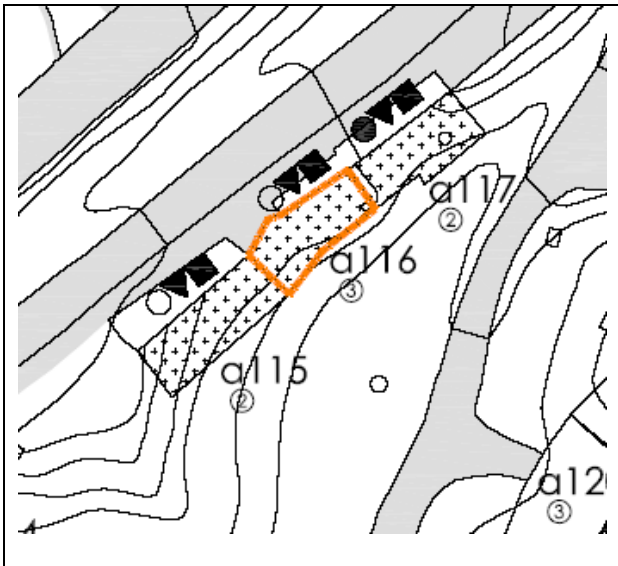
**MATERIALES DE CONSTRUCCIÓN**

Cueva realizada con cerramientos a base de muros de mampostería de piedra. Remate superior de cornisa en hormigón. Cubrición en tierra. Carpintería de chapa grecada.

**ACCESOS**

Desde camino de tierra que parte del Carril de Los Frailes, con acceso parcialmente hormigonado, separado del camino mediante murete de piedra.

**LUCERAS O CHIMENEAS**

**A117****IDENTIFICACIÓN DE BODEGAS/CUEVAS**

EXCMO. AYUNTAMIENTO DE DUEÑAS

**DATOS DE LOS POSEEDORES:**

## TITULAR 1

NOMBRE		DNI	
DIRECCIÓN		PROVINCIA	
E - MAIL		TELÉFONO/S	

## TITULAR 2

NOMBRE		DNI	
DIRECCIÓN		PROVINCIA	
E - MAIL		TELÉFONO/S	

**DATOS DE LA CONSTRUCCIÓN:**

ESTADO BUENO

TIPOLOGÍA CUEVA

TÍTULO

REF. CATASTRAL SIN REFERENCIA

## SITUACIÓN

## FOTOGRAFÍA

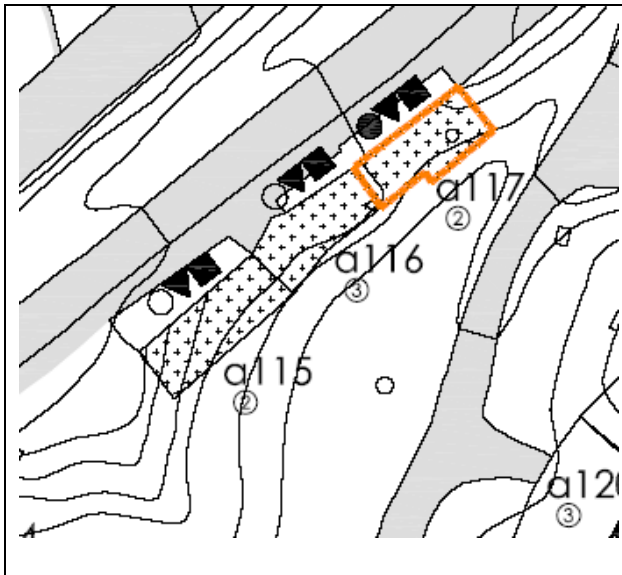
**MATERIALES DE CONSTRUCCIÓN**

Cueva realizada con cerramientos a base de muros de mampostería de piedra. Remate superior de cornisa en piedra. Cubrición en tierra. Carpintería de madera.

**ACCESOS**

Desde camino de tierra que parte del Carril de Los Frailes, con acceso parcialmente hormigonado.

**LUCERAS O CHIMENEAS**

**A118****IDENTIFICACIÓN DE BODEGAS/CUEVAS**

EXCMO. AYUNTAMIENTO DE DUEÑAS

**DATOS DE LOS POSEEDORES:**

## TITULAR 1

NOMBRE		DNI	
DIRECCIÓN		PROVINCIA	
E - MAIL		TELÉFONO/S	

## TITULAR 2

NOMBRE		DNI	
DIRECCIÓN		PROVINCIA	
E - MAIL		TELÉFONO/S	

**DATOS DE LA CONSTRUCCIÓN:**

ESTADO BUENO

TIPOLOGÍA CUEVA

TÍTULO

REF. CATASTRAL SIN REFERENCIA

## SITUACIÓN

## FOTOGRAFÍA

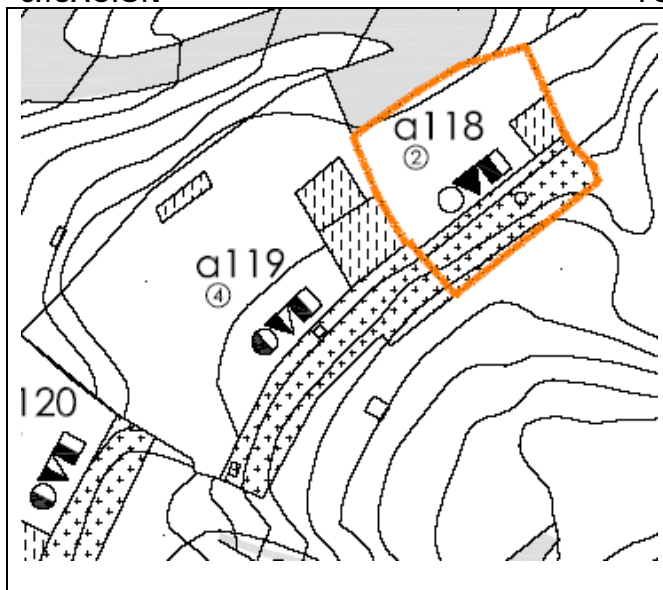
**MATERIALES DE CONSTRUCCIÓN**

Cueva realizada con fachada de fábrica de ladrillo y remate superior de cornisa en teja. Construcción aneja en la zona de acceso realizada con fábrica de ladrillo y cubrición de teja cerámica. Cubrición de la cueva en tierra. Carpintería metálica.

**ACCESOS**

Desde camino en tierra, con acceso vallado y pavimentado. Vallado mediante muretes de piedra y reja metálica.

**LUCERAS O CHIMENEAS**

**A119****IDENTIFICACIÓN DE BODEGAS/CUEVAS**

EXCMO. AYUNTAMIENTO DE DUEÑAS

**DATOS DE LOS POSEEDORES:**

## TITULAR 1

NOMBRE		DNI	
DIRECCIÓN		PROVINCIA	
E - MAIL		TELÉFONO/S	

## TITULAR 2

NOMBRE		DNI	
DIRECCIÓN		PROVINCIA	
E - MAIL		TELÉFONO/S	

**DATOS DE LA CONSTRUCCIÓN:**

ESTADO MALO  
TIPOLOGÍA CUEVA  
TÍTULO

REF. CATASTRAL SIN REFERENCIA

## SITUACIÓN

## FOTOGRAFÍA

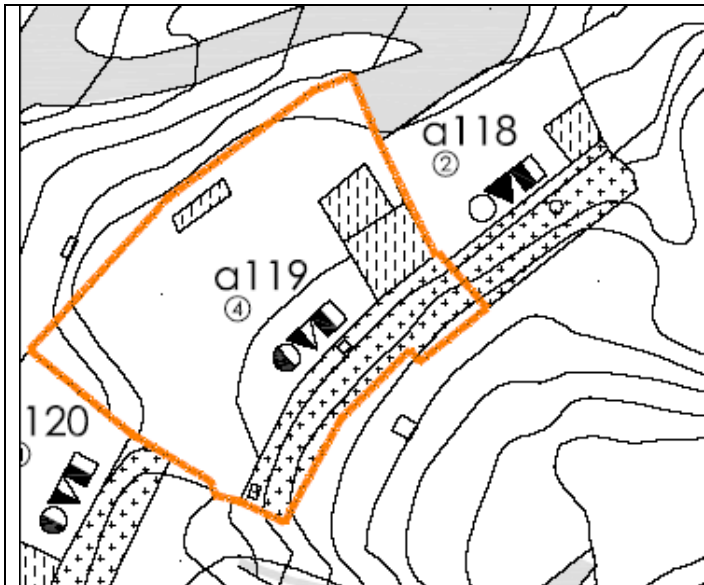
**MATERIALES DE CONSTRUCCIÓN**

Cueva de la que se desconocen sus materiales puesto que no se puede acceder. Construcciones anejas en la zona de acceso realizada con muros enfoscados de mortero gris y cubrición de placas de fibrocemento.

**ACCESOS**

Desde camino en tierra, con acceso vallado y pavimentado. Vallado mediante muro de ladrillo, alambrada, piedra...

**LUCERAS O CHIMENEAS**



**A120**

# IDENTIFICACIÓN DE BODEGAS/CUEVAS

EXCMO. AYUNTAMIENTO DE DUEÑAS



## DATOS DE LOS POSEEDORES:

### TITULAR 1

NOMBRE		DNI	
DIRECCIÓN		PROVINCIA	
E - MAIL		TELÉFONO/S	

### TITULAR 2

NOMBRE		DNI	
DIRECCIÓN		PROVINCIA	
E - MAIL		TELÉFONO/S	

## DATOS DE LA CONSTRUCCIÓN:

ESTADO       REGULAR  
TIPOLOGÍA    CUEVA  
TÍTULO

REF. CATASTRAL    SIN REFERENCIA

### SITUACIÓN

### FOTOGRAFÍA

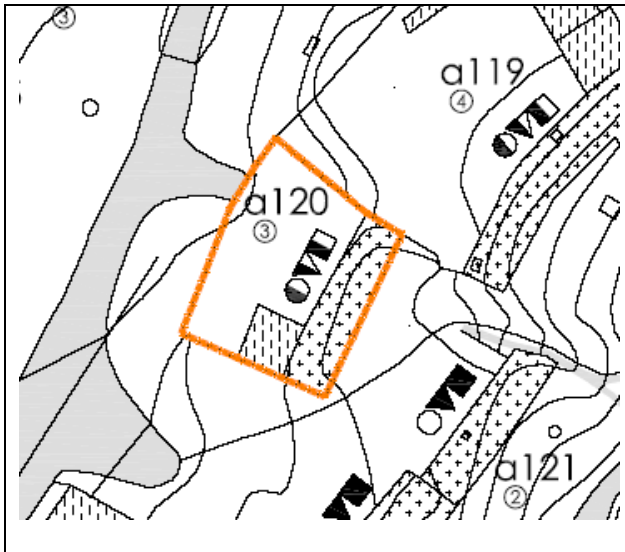

### MATERIALES DE CONSTRUCCIÓN

Cueva realizada con fachada enfoscada en blanco y zócalo de piedra. Remate superior de cornisa en teja. Construcción aneja en el lateral derecho realizada con muros enfoscados de mortero gris y cubrición de placas de fibrocemento. Carpintería metálica en diversos colores.

### ACCESOS

Desde camino en tierra, con acceso vallado y pavimentado. Vallado mediante pilastras de ladrillo, murete de hormigón, reja metálica....

### LUCERAS O CHIMENEAS

**A121**

# IDENTIFICACIÓN DE BODEGAS/CUEVAS

EXCMO. AYUNTAMIENTO DE DUEÑAS



## DATOS DE LOS POSEEDORES:

### TITULAR 1

NOMBRE		DNI	
DIRECCIÓN		PROVINCIA	
E - MAIL		TELÉFONO/S	

### TITULAR 2

NOMBRE		DNI	
DIRECCIÓN		PROVINCIA	
E - MAIL		TELÉFONO/S	

## DATOS DE LA CONSTRUCCIÓN:

ESTADO BUENO  
TIPOLOGÍA CUEVA  
TÍTULO

REF. CATASTRAL SIN REFERENCIA

### SITUACIÓN

### FOTOGRAFÍA

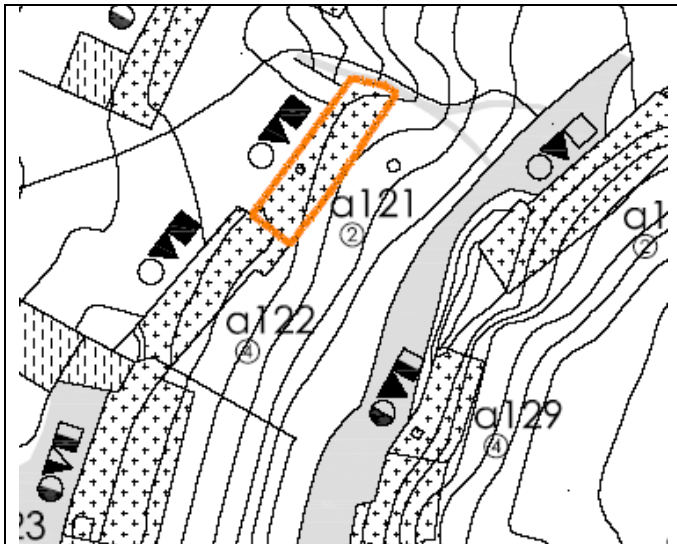

### MATERIALES DE CONSTRUCCIÓN

Cueva realizada con cerramientos a base de mampostería de piedra. Remate superior de cornisa en teja cerámica. Cubrición en tierra. Carpintería de madera en ventanas, con rejas metálicas y carpintería metálica en puertas.

### ACCESOS

Desde camino en tierra sobre el que se han colocado piezas cerámicas, ladrillo machacado...

### LUCERAS O CHIMENEAS

**A122****IDENTIFICACIÓN DE BODEGAS/CUEVAS**

EXCMO. AYUNTAMIENTO DE DUEÑAS

**DATOS DE LOS POSEEDORES:**

## TITULAR 1

NOMBRE		DNI	
DIRECCIÓN		PROVINCIA	
E - MAIL		TELÉFONO/S	

## TITULAR 2

NOMBRE		DNI	
DIRECCIÓN		PROVINCIA	
E - MAIL		TELÉFONO/S	

**DATOS DE LA CONSTRUCCIÓN:**

ESTADO MALO  
TIPOLOGÍA CUEVA  
TÍTULO

REF. CATASTRAL SIN REFERENCIA

## SITUACIÓN

## FOTOGRAFÍA

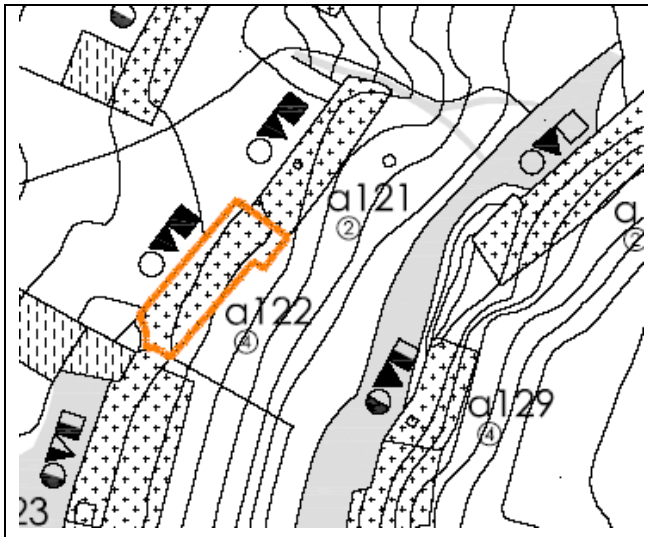
**MATERIALES DE CONSTRUCCIÓN**

Cueva realizada con cerramientos a base de mampostería de piedra en seco, parcialmente desprendida, con superficies en adobe. Remate de cornisa en teja cerámica. Cubrición en tierra. Carpintería metálica de chapa grecada.

**ACCESOS**

Desde camino en tierra.

**LUCERAS O CHIMENEAS**

**A123****IDENTIFICACIÓN DE BODEGAS/CUEVAS**

EXCMO. AYUNTAMIENTO DE DUEÑAS

**DATOS DE LOS POSEEDORES:**

## TITULAR 1

NOMBRE		DNI	
DIRECCIÓN		PROVINCIA	
E - MAIL		TELÉFONO/S	

## TITULAR 2

NOMBRE		DNI	
DIRECCIÓN		PROVINCIA	
E - MAIL		TELÉFONO/S	

**DATOS DE LA CONSTRUCCIÓN:**

ESTADO       REGULAR  
 TIPOLOGÍA   CUEVA + COBERTIZOS  
 TÍTULO

REF. CATASTRAL

## SITUACIÓN

## FOTOGRAFÍA

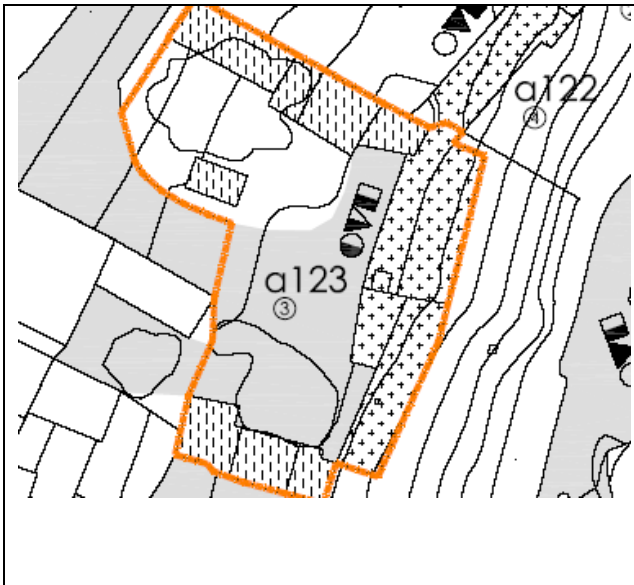
**MATERIALES DE CONSTRUCCIÓN**

CUEVA realizada con cerramientos a base de muros de mampostería de piedra. Remate superior de cornisa en teja cerámica. Cubrición en teja cerámica, hormigón y tierra. Carpintería de aluminio, de madera..., con rejas metálicas en ventanas. Canalones de PVC.

Además de lo que se presupone es la construcción original (cueva), existen varios COBERTIZOS ejecutados en diversos materiales como fábrica de bloque, chapa...que no se aprecian dada la gran cantidad de vegetación existente.

**ACCESOS**

Desde camino en tierra, si bien el acceso a la cueva se encuentra hormigonado y embaldosado. El perímetro se encuentra vallado con reja metálica tubular, chapa, malla de simple torsión....

**LUCERAS O CHIMENEAS**



**A124****IDENTIFICACIÓN DE BODEGAS/CUEVAS**

EXCMO. AYUNTAMIENTO DE DUEÑAS

**DATOS DE LOS POSEEDORES:**

## TITULAR 1

NOMBRE		DNI	
DIRECCIÓN		PROVINCIA	
E - MAIL		TELÉFONO/S	

## TITULAR 2

NOMBRE		DNI	
DIRECCIÓN		PROVINCIA	
E - MAIL		TELÉFONO/S	

**DATOS DE LA CONSTRUCCIÓN:**

ESTADO      REGULAR

TIPOLOGÍA    CUEVA

TÍTULO

REF. CATASTRAL

## SITUACIÓN

## FOTOGRAFÍA

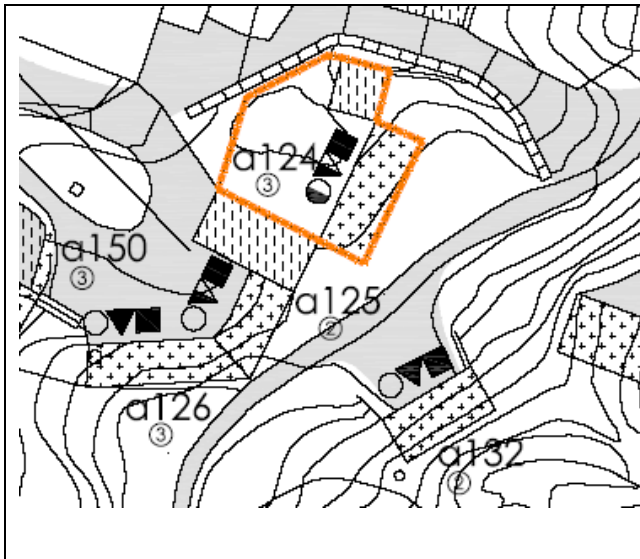
**MATERIALES DE CONSTRUCCIÓN**

CUEVA realizada con cerramientos a base de mampostería de piedra. Remate superior de cornisa en teja cerámica. Cubrición en teja cerámica, hormigón y tierra. Carpintería de aluminio y metálica, con rejas metálicas en ventanas. Canalones de PVC.

Además de lo que se presupone es la construcción original (cueva), existe un COBERTIZO ejecutado en fábrica enfoscada y pintada de blanco. Cubrición con teja.

**ACCESOS**

Desde camino en tierra, si bien el acceso a la cueva se encuentra hormigonado. El perímetro se encuentra vallado con murete de piedra, carpintería metálica y malla de simple torsión.

**LUCERAS O CHIMENEAS**

**A125****IDENTIFICACIÓN DE BODEGAS/CUEVAS**

EXCMO. AYUNTAMIENTO DE DUEÑAS

**DATOS DE LOS POSEEDORES:**

## TITULAR 1

NOMBRE		DNI	
DIRECCIÓN		PROVINCIA	
E - MAIL		TELÉFONO/S	

## TITULAR 2

NOMBRE		DNI	
DIRECCIÓN		PROVINCIA	
E - MAIL		TELÉFONO/S	

**DATOS DE LA CONSTRUCCIÓN:**

**ESTADO** BUENO  
**TIPOLOGÍA** CUEVA + COCHERA  
**TÍTULO**

REF. CATASTRAL

## SITUACIÓN

## FOTOGRAFÍA

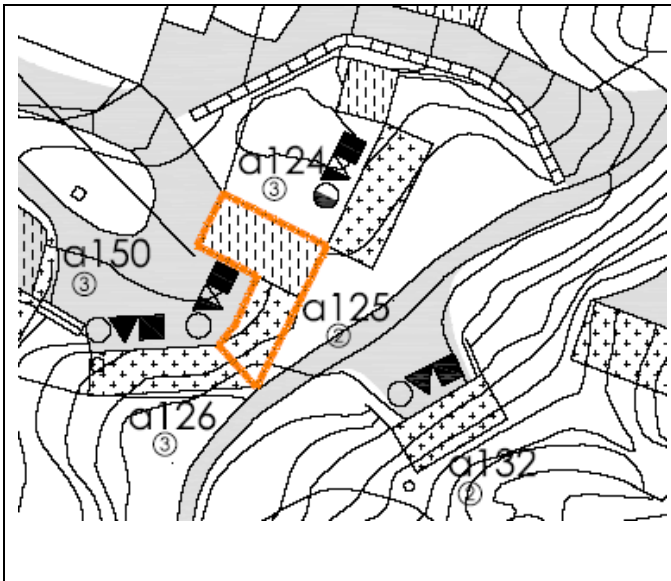
**MATERIALES DE CONSTRUCCIÓN**

CUEVA realizada con cerramientos a base de mampostería de piedra, con zócalo revestido de piezas cerámicas. Remate superior de cornisa en teja cerámica. Cubrición en tierra. Carpintería metálica. Además de la cueva existe una COCHERA adosada, ejecutada con muros de mampostería de piedra, cubrición mediante chapa grecada y carpintería para paso de vehiculos también de chapa grecada.

**ACCESOS**

Desde camino en tierra parcialmente hormigonado en el acceso.

**LUCERAS O CHIMENEAS**

**A126****IDENTIFICACIÓN DE BODEGAS/CUEVAS**

EXCMO. AYUNTAMIENTO DE DUEÑAS

**DATOS DE LOS POSEEDORES:**

## TITULAR 1

NOMBRE		DNI	
DIRECCIÓN		PROVINCIA	
E - MAIL		TELÉFONO/S	

## TITULAR 2

NOMBRE		DNI	
DIRECCIÓN		PROVINCIA	
E - MAIL		TELÉFONO/S	

**DATOS DE LA CONSTRUCCIÓN:**

ESTADO REGULAR

TIPOLOGÍA CUEVA

TÍTULO

REF. CATASTRAL SIN REFERENCIA

## SITUACIÓN

## FOTOGRAFÍA

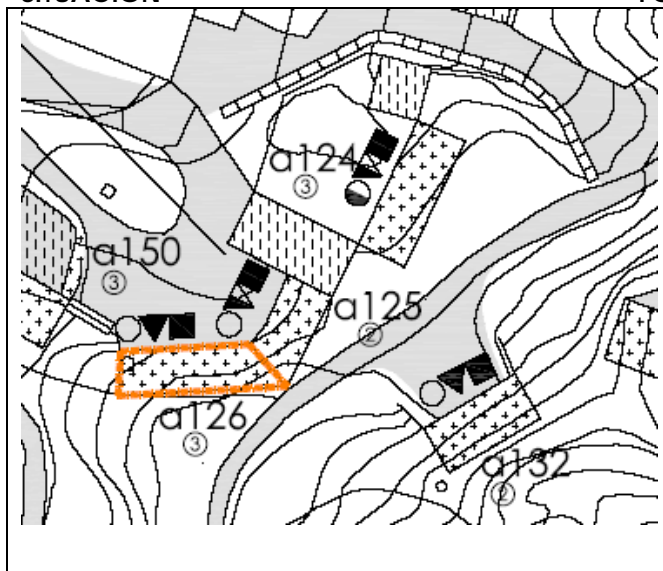
**MATERIALES DE CONSTRUCCIÓN**

Cueva realizada con cerramientos a base de muros de mampostería de piedra. Remate superior de cornisa en teja cerámica. Cubrición en tierra. Carpintería metálica lisa.

**ACCESOS**

Desde camino en tierra parcialmente hormigonado en el acceso.

**LUCERAS O CHIMENEAS**

**A127****IDENTIFICACIÓN DE BODEGAS/CUEVAS**

EXCMO. AYUNTAMIENTO DE DUEÑAS

**DATOS DE LOS POSEEDORES:**

## TITULAR 1

NOMBRE		DNI	
DIRECCIÓN		PROVINCIA	
E - MAIL		TELÉFONO/S	

## TITULAR 2

NOMBRE		DNI	
DIRECCIÓN		PROVINCIA	
E - MAIL		TELÉFONO/S	

**DATOS DE LA CONSTRUCCIÓN:**

ESTADO MALO. En ruinas

TIPOLOGÍA CUEVA

TÍTULO

REF. CATASTRAL SIN REFERENCIA

## SITUACIÓN

## FOTOGRAFÍA

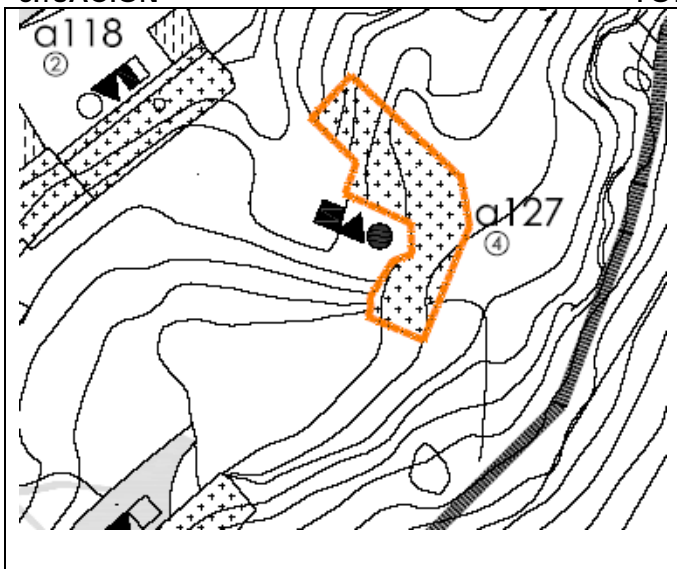
**MATERIALES DE CONSTRUCCIÓN**

Cueva realizada a base de muros de mampostería de piedra y adobe. Cubrición mediante tierra y restos de materiales de construcción tales como bovedillas cerámicas, plásticos...Carpintería metálica de chapa grecada.

**ACCESOS**

Impracticable.

**LUCERAS O CHIMENEAS**



**A128**

# IDENTIFICACIÓN DE BODEGAS/CUEVAS



EXCMO. AYUNTAMIENTO DE DUEÑAS

## DATOS DE LOS POSEEDORES:

### TITULAR 1

NOMBRE		DNI	
DIRECCIÓN		PROVINCIA	
E - MAIL		TELÉFONO/S	

### TITULAR 2

NOMBRE		DNI	
DIRECCIÓN		PROVINCIA	
E - MAIL		TELÉFONO/S	

## DATOS DE LA CONSTRUCCIÓN:

ESTADO BUENO  
TIPOLOGÍA CUEVA  
TÍTULO

REF. CATASTRAL SIN REFERENCIA

### SITUACIÓN

### FOTOGRAFÍA

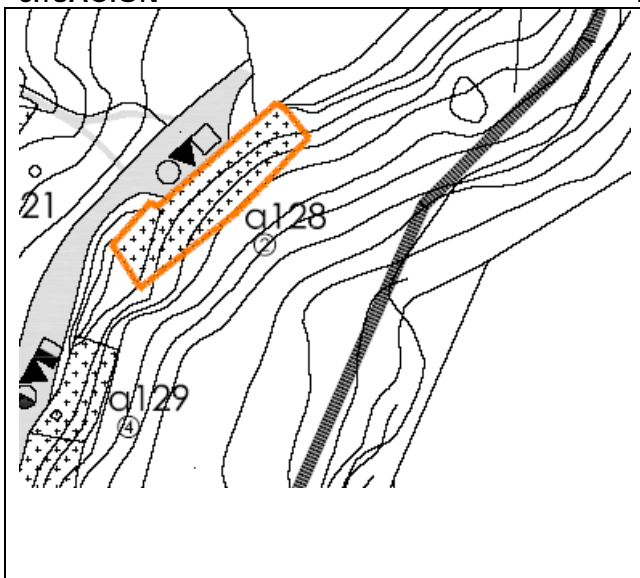

### MATERIALES DE CONSTRUCCIÓN

Cueva realizada, supuestamente, a base de mampostería de piedra posteriormente enfoscados y pintados de blanco. Remate superior de cornisa con placas de fibrocemento. Cubrición en tierra. Carpintería metálica de chapa lisa.

### ACCESOS

Desde camino en tierra, con acera hormigonada en el frente de fachada.

### LUCERAS O CHIMENEAS

**A129****IDENTIFICACIÓN DE BODEGAS/CUEVAS**

EXCMO. AYUNTAMIENTO DE DUEÑAS

**DATOS DE LOS POSEEDORES:**

## TITULAR 1

NOMBRE		DNI	
DIRECCIÓN		PROVINCIA	
E - MAIL		TELÉFONO/S	

## TITULAR 2

NOMBRE		DNI	
DIRECCIÓN		PROVINCIA	
E - MAIL		TELÉFONO/S	

**DATOS DE LA CONSTRUCCIÓN:**

ESTADO MALO  
TIPOLOGÍA CUEVA  
TÍTULO

REF. CATASTRAL SIN REFERENCIA

## SITUACIÓN

## FOTOGRAFÍA

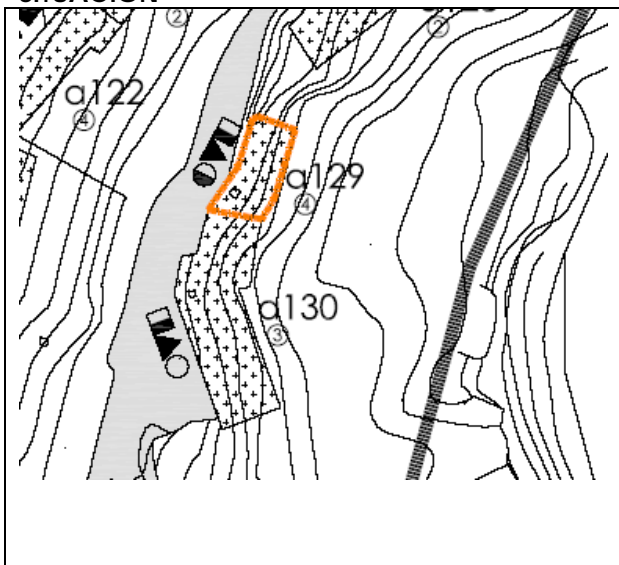
**MATERIALES DE CONSTRUCCIÓN**

Cueva realizada a base de muros de hormigón. Cubrición en tierra. Carpintería de madera en puerta y con rejas tubulares en ventanas, las cuales están tapadas mediante chapas.

**ACCESOS**

Desde camino en tierra.

**LUCERAS O CHIMENEAS**

**A130****IDENTIFICACIÓN DE BODEGAS/CUEVAS**

EXCMO. AYUNTAMIENTO DE DUEÑAS

**DATOS DE LOS POSEEDORES:**

## TITULAR 1

NOMBRE		DNI	
DIRECCIÓN		PROVINCIA	
E - MAIL		TELÉFONO/S	

## TITULAR 2

NOMBRE		DNI	
DIRECCIÓN		PROVINCIA	
E - MAIL		TELÉFONO/S	

**DATOS DE LA CONSTRUCCIÓN:**

ESTADO REGULAR

TIPOLOGÍA CUEVA

TÍTULO

REF. CATASTRAL SIN REFERENCIA

## SITUACIÓN

## FOTOGRAFÍA

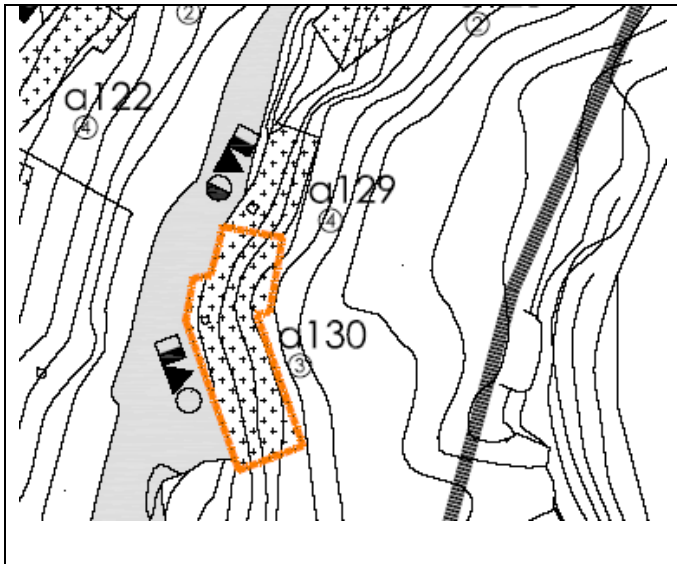
**MATERIALES DE CONSTRUCCIÓN**

Cueva realizada a base de muros de mampostería de piedra vista en una zona, y pintada de blanco en otra, con recercados y zócalos pintados de gris. Remate superior de cornisa con placas de fibrocemento. Cubrición mediante tierra. Carpintería metálica lisa de color verde en puertas y ventanas.

**ACCESOS**

Desde camino en tierra.

**LUCERAS O CHIMENEAS**

**A131**

# IDENTIFICACIÓN DE BODEGAS/CUEVAS

EXCMO. AYUNTAMIENTO DE DUEÑAS



## DATOS DE LOS POSEEDORES:

### TITULAR 1

NOMBRE		DNI	
DIRECCIÓN		PROVINCIA	
E - MAIL		TELÉFONO/S	

### TITULAR 2

NOMBRE		DNI	
DIRECCIÓN		PROVINCIA	
E - MAIL		TELÉFONO/S	

## DATOS DE LA CONSTRUCCIÓN:

ESTADO REGULAR

TIPOLOGÍA CUEVA

TÍTULO

REF. CATASTRAL SIN REFERENCIA

### SITUACIÓN

### FOTOGRAFÍA

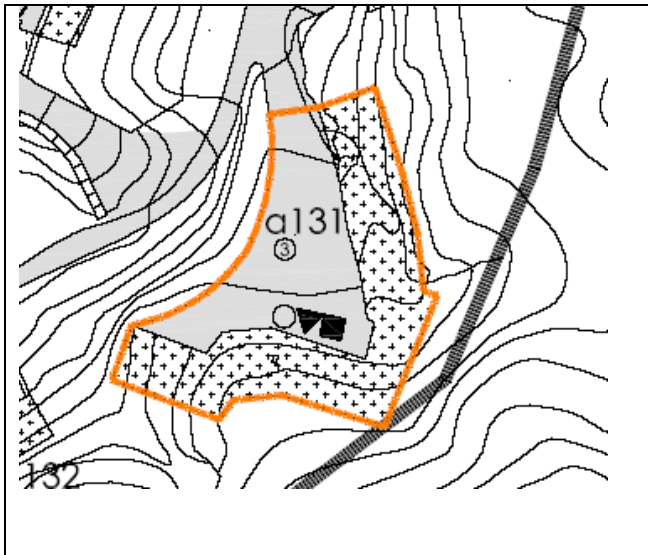

## MATERIALES DE CONSTRUCCIÓN

Cueva realizada con cerramientos a base de muros de mampostería de piedra. Remate superior de cornisa con placas de fibrocemento. Cubrición en tierra. Carpintería metálica lisa en puertas y rejas metálicas en ventanas.

## ACCESOS

Desde camino en tierra, si bien el acceso se encuentra parcialmente pavimentado con restos de piezas cerámicas (ladrillos, baldosas...) y hormigón. El acceso se encuentra vallado mediante alambrada, impidiendo el paso.

## LUCERAS O CHIMENEAS



**A132**

# IDENTIFICACIÓN DE BODEGAS/CUEVAS

EXCMO. AYUNTAMIENTO DE DUEÑAS



## DATOS DE LOS POSEEDORES:

### TITULAR 1

NOMBRE		DNI	
DIRECCIÓN		PROVINCIA	
E - MAIL		TELÉFONO/S	

### TITULAR 2

NOMBRE		DNI	
DIRECCIÓN		PROVINCIA	
E - MAIL		TELÉFONO/S	

## DATOS DE LA CONSTRUCCIÓN:

ESTADO BUENO  
TIPOLOGÍA CUEVA  
TÍTULO

REF. CATASTRAL SIN REFERENCIA

### SITUACIÓN

### FOTOGRAFÍA

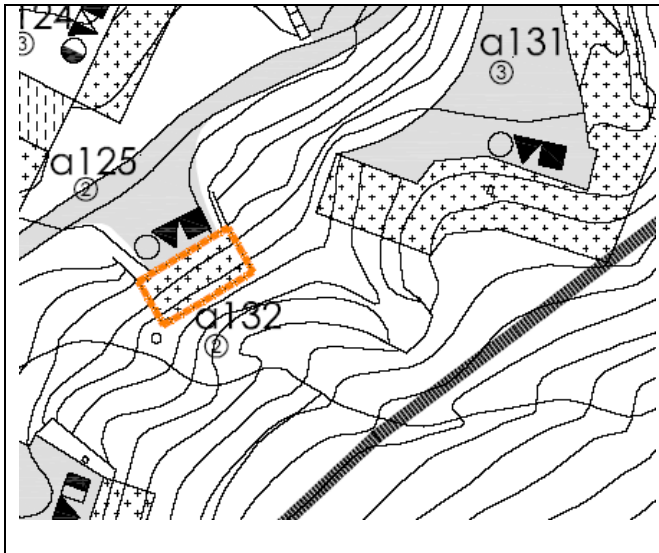

## MATERIALES DE CONSTRUCCIÓN

Cueva realizada con cerramientos a base de muros de mampostería de piedra. Remate superior de cornisa en teja cerámica. Cubrición en tierra. Carpintería metálica de chapa lisa, con rejas tubulares en ventanas. Cargaderos de huecos en madera.

## ACCESOS

Desde camino en tierra, con plataforma de estancia a la entrada parcialmente hormigonada.

## LUCERAS O CHIMENEAS

**A133**

# IDENTIFICACIÓN DE BODEGAS/CUEVAS

EXCMO. AYUNTAMIENTO DE DUEÑAS



## DATOS DE LOS POSEEDORES:

### TITULAR 1

NOMBRE		DNI	
DIRECCIÓN		PROVINCIA	
E - MAIL		TELÉFONO/S	

### TITULAR 2

NOMBRE		DNI	
DIRECCIÓN		PROVINCIA	
E - MAIL		TELÉFONO/S	

## DATOS DE LA CONSTRUCCIÓN:

ESTADO BUENO  
TIPOLOGÍA CUEVA  
TÍTULO

REF. CATASTRAL SIN REFERENCIA

### SITUACIÓN

### FOTOGRAFÍA

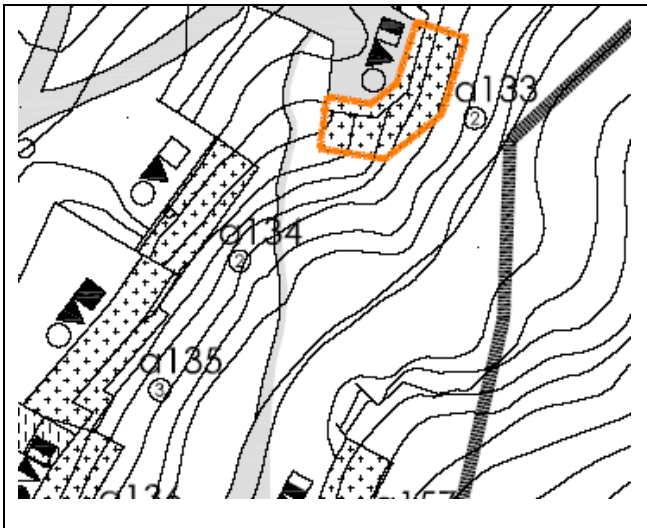

### MATERIALES DE CONSTRUCCIÓN

Cueva realizada con cerramientos a base de muros de mampostería de piedra y fábrica de ladrillo perforado. Remate superior de cornisa en rasillón cerámico. Cubrición en tierra. Carpintería metálica con rejas tubulares en ventanas.

### ACCESOS

Desde camino en tierra, si bien el acceso a la cueva se encuentra parcialmente hormigonado.

### LUCERAS O CHIMENEAS

**A134****IDENTIFICACIÓN DE BODEGAS/CUEVAS**

EXCMO. AYUNTAMIENTO DE DUEÑAS

**DATOS DE LOS POSEEDORES:**

## TITULAR 1

NOMBRE		DNI	
DIRECCIÓN		PROVINCIA	
E - MAIL		TELÉFONO/S	

## TITULAR 2

NOMBRE		DNI	
DIRECCIÓN		PROVINCIA	
E - MAIL		TELÉFONO/S	

**DATOS DE LA CONSTRUCCIÓN:**

ESTADO BUENO

TIPOLOGÍA CUEVA

TÍTULO

REF. CATASTRAL SIN REFERENCIA

## SITUACIÓN

## FOTOGRAFÍA

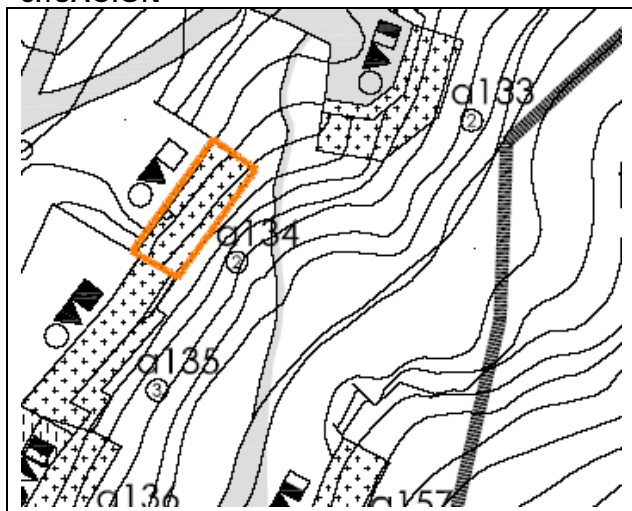
**MATERIALES DE CONSTRUCCIÓN**

Cueva realizada con cerramientos a base de muros de enfoscados exteriormente en dos tonalidades: salmón y ocre. Remate superior de cornisa en placas de fibrocemento. Cubrición en tierra. Carpintería metálica lisa, con rejas tubulares en ventanas.

**ACCESOS**

Desde camino en tierra, si bien el acceso a la cueva se encuentra parcialmente hormigonado.

**LUCERAS O CHIMENEAS**

**A135****IDENTIFICACIÓN DE BODEGAS/CUEVAS**

EXCMO. AYUNTAMIENTO DE DUEÑAS

**DATOS DE LOS POSEEDORES:**

## TITULAR 1

NOMBRE		DNI	
DIRECCIÓN		PROVINCIA	
E - MAIL		TELÉFONO/S	

## TITULAR 2

NOMBRE		DNI	
DIRECCIÓN		PROVINCIA	
E - MAIL		TELÉFONO/S	

**DATOS DE LA CONSTRUCCIÓN:**

ESTADO REGULAR

TIPOLOGÍA CUEVA

TÍTULO

REF. CATASTRAL SIN REFERENCIA

## SITUACIÓN

## FOTOGRAFÍA

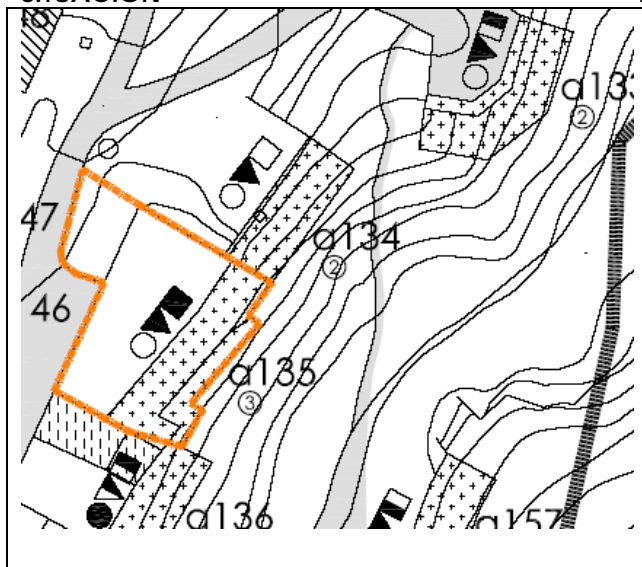
**MATERIALES DE CONSTRUCCIÓN**

Cueva realizada con cerramientos a base de muros de mampostería de piedra. Remate superior de cornisa en teja cerámica. Cubrición en tierra. Carpintería metálica, con rejas en puertas y ventanas. Recercado de huecos pintado de blanco. Canalones y bajantes de aluminio.

**ACCESOS**

Desde camino en tierra, si bien la zona de la entrada se encuentra parcialmente hormigonada, con partes de la losa de hormigón en vuelo. Existe una zona vallada con malla de simple torsión y tela de ocultación.

**LUCERAS O CHIMENEAS**



**A136****IDENTIFICACIÓN DE BODEGAS/CUEVAS**

EXCMO. AYUNTAMIENTO DE DUEÑAS

**DATOS DE LOS POSEEDORES:**

## TITULAR 1

NOMBRE		DNI	
DIRECCIÓN		PROVINCIA	
E - MAIL		TELÉFONO/S	

## TITULAR 2

NOMBRE		DNI	
DIRECCIÓN		PROVINCIA	
E - MAIL		TELÉFONO/S	

**DATOS DE LA CONSTRUCCIÓN:**

ESTADO REGULAR

TIPOLOGÍA CUEVA y COBERTIZO

TÍTULO

REF. CATASTRAL SIN REFERENCIA

## SITUACIÓN

## FOTOGRAFÍA

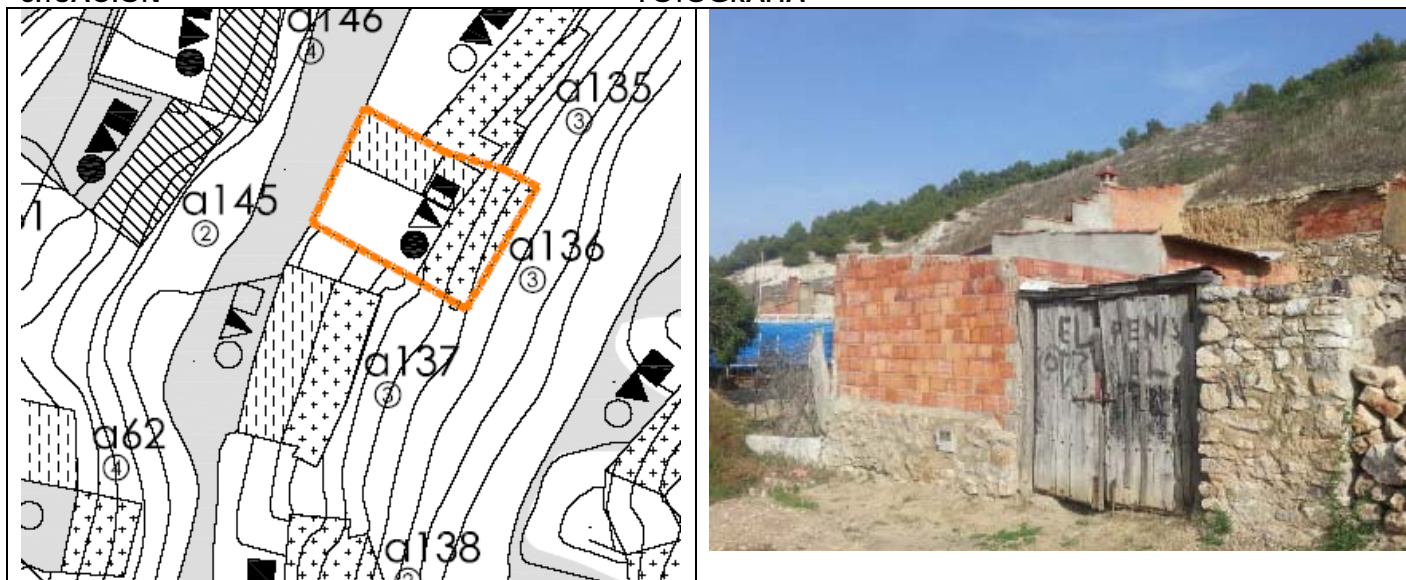
**MATERIALES DE CONSTRUCCIÓN**

CUEVA realizada con cerramientos a base de muros de mampostería de piedra en parte inferior, y fábrica de ladrillo y tierra en parte superior. Remate superior de cornisa parcialmente desaparecido, con zonas de placas de fibrocemento. Cubrición en tierra.

COBERTIZO realizado en la parte delantera de la cueva mediante fábrica de termoarcilla y cubrición parcial de chapa grecada.

**ACCESOS**

Desde camino en tierra. Existe una zona vallada con muro de mampostería y fábrica de termoarcilla.

**LUCERAS O CHIMENEAS**

**A137**

# IDENTIFICACIÓN DE BODEGAS/CUEVAS



EXCMO. AYUNTAMIENTO DE DUEÑAS

## DATOS DE LOS POSEEDORES:

### TITULAR 1

NOMBRE		DNI	
DIRECCIÓN		PROVINCIA	
E - MAIL		TELÉFONO/S	

### TITULAR 2

NOMBRE		DNI	
DIRECCIÓN		PROVINCIA	
E - MAIL		TELÉFONO/S	

## DATOS DE LA CONSTRUCCIÓN:

ESTADO REGULAR  
TIPOLOGÍA CUEVA y COBERTIZO  
TÍTULO

REF. CATASTRAL SIN REFERENCIA

### SITUACIÓN

### FOTOGRAFÍA

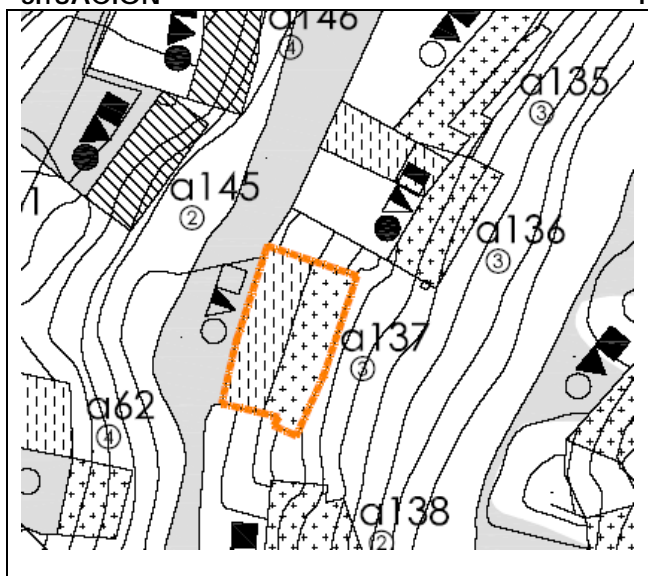

### MATERIALES DE CONSTRUCCIÓN

CUEVA realizada con cerramientos a base de muros de mampostería de piedra. Cubrición en tierra. Carpintería de aluminio.

COBERTIZO realizado en la parte delantera con fábrica de termoarcilla, enfoscada de mortero de cemento y cubrición de teja. Carpintería metálica, para vehiculos, de chapa grecada blanca.

### ACCESOS

Desde camino en tierra, si bien la fachada del cobertizo presenta una acera hormigonada.

### LUCERAS O CHIMENEAS

**A138****IDENTIFICACIÓN DE BODEGAS/CUEVAS**

EXCMO. AYUNTAMIENTO DE DUEÑAS

**DATOS DE LOS POSEEDORES:**

## TITULAR 1

NOMBRE		DNI	
DIRECCIÓN		PROVINCIA	
E - MAIL		TELÉFONO/S	

## TITULAR 2

NOMBRE		DNI	
DIRECCIÓN		PROVINCIA	
E - MAIL		TELÉFONO/S	

**DATOS DE LA CONSTRUCCIÓN:**

ESTADO BUENO  
TIPOLOGÍA CUEVA  
TÍTULO

REF. CATASTRAL SIN REFERENCIA

## SITUACIÓN

## FOTOGRAFÍA

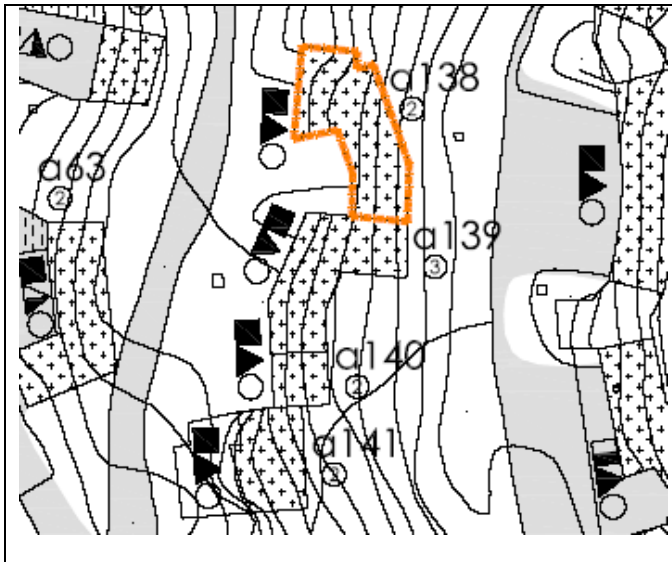
**MATERIALES DE CONSTRUCCIÓN**

Cueva realizada con cerramientos a base de muros de sillería de piedra en seco. Remate superior de cornisa en piedra. Cubrición en tierra. Carpintería metálica de chapa lisa, con rejas tubulares en ventanas. Destaca la sillería de la fachada y las piezas de los cargaderos, todo con colocación en seco.

**ACCESOS**

Desde camino en tierra, con plataforma de estancia a la entrada con piezas pétreas.

**LUCERAS O CHIMENEAS**

**A139****IDENTIFICACIÓN DE BODEGAS/CUEVAS**

EXCMO. AYUNTAMIENTO DE DUEÑAS

**DATOS DE LOS POSEEDORES:**

## TITULAR 1

NOMBRE		DNI	
DIRECCIÓN		PROVINCIA	
E - MAIL		TELÉFONO/S	

## TITULAR 2

NOMBRE		DNI	
DIRECCIÓN		PROVINCIA	
E - MAIL		TELÉFONO/S	

**DATOS DE LA CONSTRUCCIÓN:**

ESTADO      REGULAR

TIPOLOGÍA    CUEVA

TÍTULO

REF. CATASTRAL    SIN REFERENCIA

## SITUACIÓN

## FOTOGRAFÍA

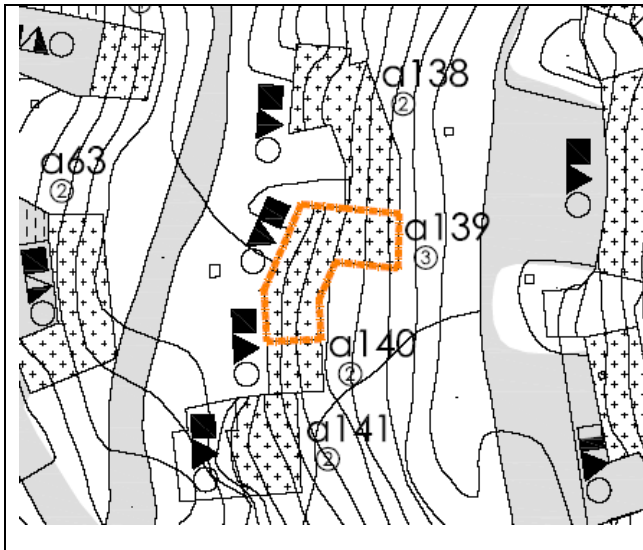
**MATERIALES DE CONSTRUCCIÓN**

Cueva realizada con cerramientos a base de muros de mampostería de piedra. Remate superior de cornisa en teja cerámica. Cubrición en tierra. Carpintería metálica de chapa lisa.

**ACCESOS**

Desde camino en tierra.

**LUCERAS O CHIMENEAS**



**A140****IDENTIFICACIÓN DE BODEGAS/CUEVAS**

EXCMO. AYUNTAMIENTO DE DUEÑAS

**DATOS DE LOS POSEEDORES:**

## TITULAR 1

NOMBRE		DNI	
DIRECCIÓN		PROVINCIA	
E - MAIL		TELÉFONO/S	

## TITULAR 2

NOMBRE		DNI	
DIRECCIÓN		PROVINCIA	
E - MAIL		TELÉFONO/S	

**DATOS DE LA CONSTRUCCIÓN:**

ESTADO BUENO

TIPOLOGÍA CUEVA

TÍTULO

REF. CATASTRAL SIN REFERENCIA

## SITUACIÓN

## FOTOGRAFÍA

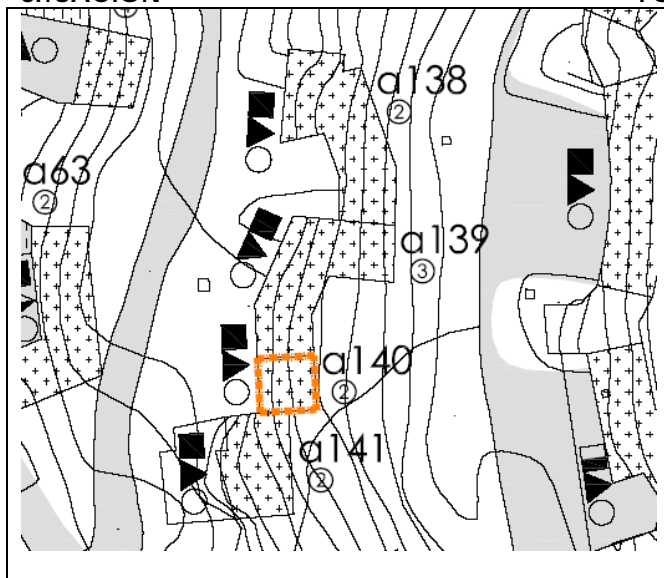
**MATERIALES DE CONSTRUCCIÓN**

Cueva realizada con cerramientos a base de muros de mampostería de piedra, rejuntada con mortero bastardo. Remate superior de cornisa en piedra, pero desaparecido en su mayor parte. Cubrición en tierra. Carpintería metálica de chapa lisa y perfil tubular.

**ACCESOS**

Desde camino en tierra, con plataforma de acceso hormigonada.

**LUCERAS O CHIMENEAS**

**A141****IDENTIFICACIÓN DE BODEGAS/CUEVAS**

EXCMO. AYUNTAMIENTO DE DUEÑAS

**DATOS DE LOS POSEEDORES:**

## TITULAR 1

NOMBRE		DNI	
DIRECCIÓN		PROVINCIA	
E - MAIL		TELÉFONO/S	

## TITULAR 2

NOMBRE		DNI	
DIRECCIÓN		PROVINCIA	
E - MAIL		TELÉFONO/S	

**DATOS DE LA CONSTRUCCIÓN:**

ESTADO BUENO

TIPOLOGÍA CUEVA

TÍTULO

REF. CATASTRAL SIN REFERENCIA

## SITUACIÓN

## FOTOGRAFÍA

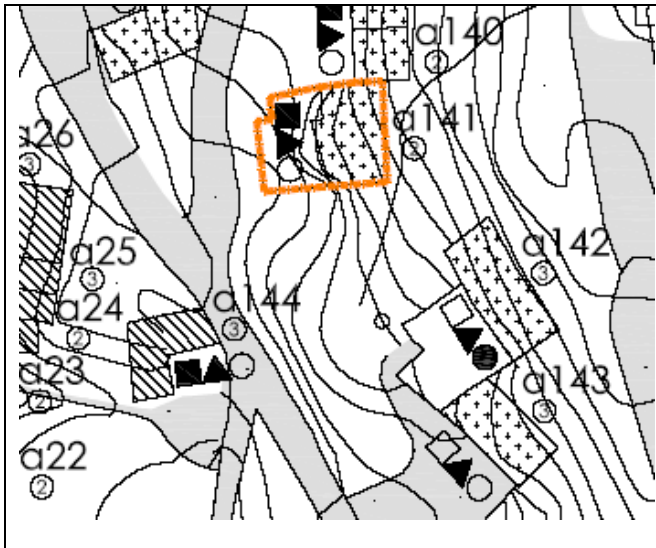
**MATERIALES DE CONSTRUCCIÓN**

Cueva realizada con cerramientos a base de muros de mampostería de piedra. Remate superior de cornisa en teja cerámica. Cubrición en tierra. Carpintería metálica de chapa lisa en puerta y rejas metálicas en ventanas.

**ACCESOS**

Desde camino en tierra. La plataforma de acceso se encuentra parcialmente vallada con murete de piedra, pero sin que exista ningún elemento que impida el paso hasta la puerta de entrada.

**LUCERAS O CHIMENEAS**

**A142**

# IDENTIFICACIÓN DE BODEGAS/CUEVAS

EXCMO. AYUNTAMIENTO DE DUEÑAS



## DATOS DE LOS POSEEDORES:

### TITULAR 1

NOMBRE		DNI	
DIRECCIÓN		PROVINCIA	
E - MAIL		TELÉFONO/S	

### TITULAR 2

NOMBRE		DNI	
DIRECCIÓN		PROVINCIA	
E - MAIL		TELÉFONO/S	

## DATOS DE LA CONSTRUCCIÓN:

ESTADO       REGULAR  
TIPOLOGÍA    CUEVA  
TÍTULO

REF. CATASTRAL    SIN REFERENCIA

### SITUACIÓN

### FOTOGRAFÍA

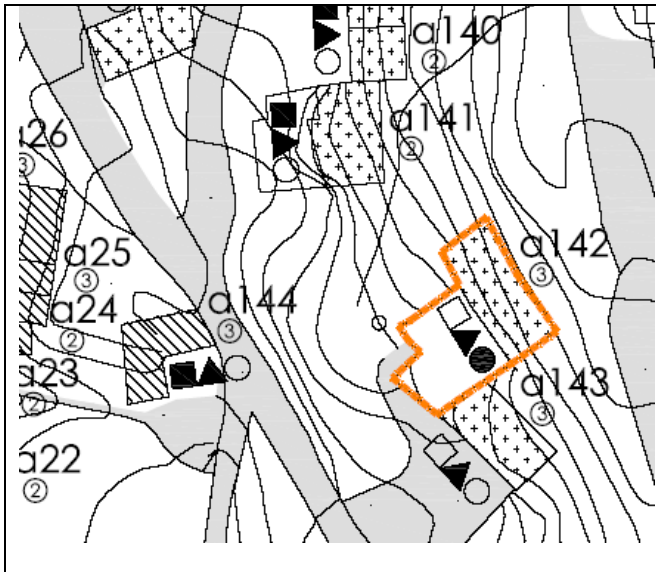

### MATERIALES DE CONSTRUCCIÓN

Cueva realizada con cerramientos a base de muros de mampostería de piedra, enfoscado y pintados de blanco. Remate superior de cornisa en teja cerámica. Cubrición en tierra. Carpintería de madera con rejas tubulares en ventanas.

### ACCESOS

Desde camino en tierra, si bien la plataforma de estancia en la entrada se encuentra parcialmente hormigonada, con escalones también hormigonados. Vallado parcial del acceso mediante muretes y columnas cilíndricas de piedra, si bien no hay ningún elemento que impida el paso hasta la puerta de entrada.

### LUCERAS O CHIMENEAS

**A143**

# IDENTIFICACIÓN DE BODEGAS/CUEVAS



EXCMO. AYUNTAMIENTO DE DUEÑAS

## DATOS DE LOS POSEEDORES:

### TITULAR 1

NOMBRE		DNI	
DIRECCIÓN		PROVINCIA	
E - MAIL		TELÉFONO/S	

### TITULAR 2

NOMBRE		DNI	
DIRECCIÓN		PROVINCIA	
E - MAIL		TELÉFONO/S	

## DATOS DE LA CONSTRUCCIÓN:

ESTADO REGULAR

TIPOLOGÍA CUEVA

TÍTULO

REF. CATASTRAL SIN REFERENCIA

### SITUACIÓN

### FOTOGRAFÍA

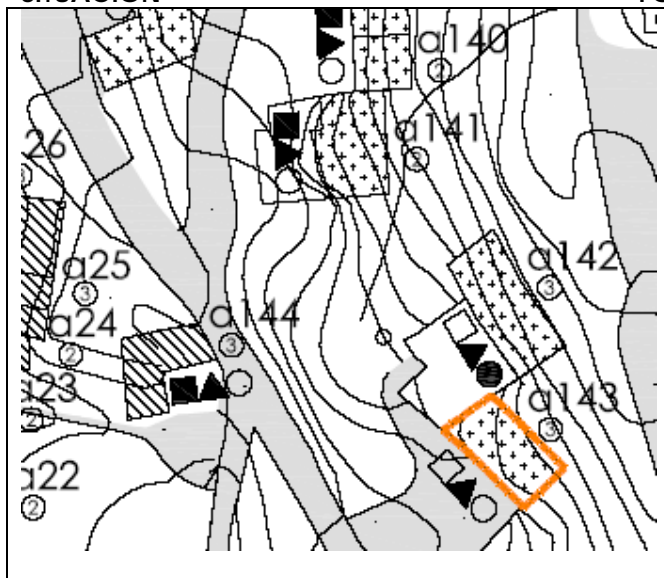

### MATERIALES DE CONSTRUCCIÓN

Cueva realizada con cerramientos a base de muros de mampostería de piedra enfoscados parcialmente. Remate superior de cornisa en piedra. Cubrición en tierra. Carpintería metálica lisa, con rejas tubulares en ventana.

### ACCESOS

Desde camino en tierra, si bien el frente de fachada presenta una acera hormigonada.

### LUCERAS O CHIMENEAS



**A144****IDENTIFICACIÓN DE BODEGAS/CUEVAS**

EXCMO. AYUNTAMIENTO DE DUEÑAS

**DATOS DE LOS POSEEDORES:**

## TITULAR 1

NOMBRE		DNI	
DIRECCIÓN		PROVINCIA	
E - MAIL		TELÉFONO/S	

## TITULAR 2

NOMBRE		DNI	
DIRECCIÓN		PROVINCIA	
E - MAIL		TELÉFONO/S	

**DATOS DE LA CONSTRUCCIÓN:**

ESTADO      REGULAR

TIPOLOGÍA    BODEGA

TÍTULO

REF. CATASTRAL    SIN REFERENCIA

## SITUACIÓN

## FOTOGRAFÍA

**MATERIALES DE CONSTRUCCIÓN**

Bodega realizada con cerramientos a base de muros de mampostería de piedra, con sillares en hueco de entrada. Remate superior de cornisa en piedra. Cubrición en tierra. Carpintería metálica de chapa lisa.

**ACCESOS**

Desde camino en tierra.

**LUCERAS O CHIMENEAS**

# A145

## IDENTIFICACIÓN DE BODEGAS/CUEVAS

EXCMO. AYUNTAMIENTO DE DUEÑAS



### DATOS DE LOS POSEEDORES:

#### TITULAR 1

NOMBRE		DNI	
DIRECCIÓN		PROVINCIA	
E - MAIL		TELÉFONO/S	

#### TITULAR 2

NOMBRE		DNI	
DIRECCIÓN		PROVINCIA	
E - MAIL		TELÉFONO/S	

### DATOS DE LA CONSTRUCCIÓN:

ESTADO BUENO  
TIPOLOGÍA BODEGA  
TÍTULO

REF. CATASTRAL SIN REFERENCIA

#### SITUACIÓN

#### FOTOGRAFÍA

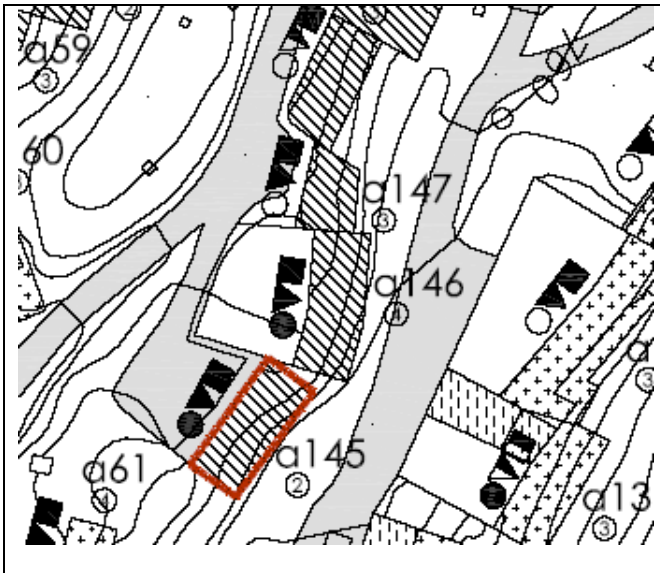

#### MATERIALES DE CONSTRUCCIÓN

Bodega realizada con cerramientos a base de muros de sillera de piedra. Remate superior de cornisa en piedra. Cubrición en tierra. Carpintería de madera.

#### ACCESOS

Desde camino en tierra, si bien la zona de la entrada se encuentra parcialmente hormigonada. Existe una pequeña construcción adosada a la entrada, de escasa altura, revestida con aplacado de piedra.

#### LUCERAS O CHIMENEAS

# A146

## IDENTIFICACIÓN DE BODEGAS/CUEVAS



EXCMO. AYUNTAMIENTO DE DUEÑAS

### DATOS DE LOS POSEEDORES:

#### TITULAR 1

NOMBRE		DNI	
DIRECCIÓN		PROVINCIA	
E - MAIL		TELÉFONO/S	

#### TITULAR 2

NOMBRE		DNI	
DIRECCIÓN		PROVINCIA	
E - MAIL		TELÉFONO/S	

### DATOS DE LA CONSTRUCCIÓN:

**ESTADO** MALO. Por dentro se encuentra hundida

**TIPOLOGÍA** BODEGA

**TÍTULO**

**REF. CATASTRAL**

#### SITUACIÓN

#### FOTOGRAFÍA

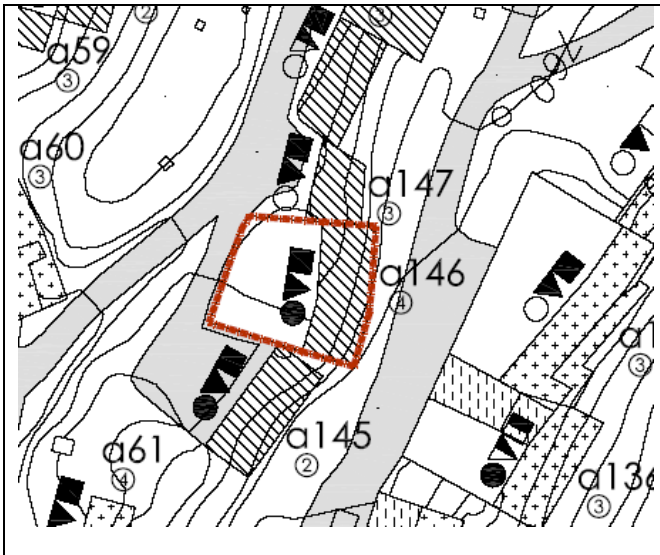

#### MATERIALES DE CONSTRUCCIÓN

Bodega realizada con cerramientos a base de muros de mampostería de piedra. Remate superior de cornisa en teja cerámica. Cubrición en tierra. Carpintería de madera, con cargaderos también en madera.

Aunque el aspecto exterior es bueno y ha sido recientemente restaurado, por dentro la bodega se encuentra hundida.

#### ACCESOS

Desde camino en tierra. Vallado parcial del acceso mediante muretes y alambrada metálica, impidiéndose el paso hasta la puerta de acceso.

#### LUCERAS O CHIMENEAS



**A147****IDENTIFICACIÓN DE BODEGAS/CUEVAS**

EXCMO. AYUNTAMIENTO DE DUEÑAS

**DATOS DE LOS POSEEDORES:**

## TITULAR 1

NOMBRE		DNI	
DIRECCIÓN		PROVINCIA	
E - MAIL		TELÉFONO/S	

## TITULAR 2

NOMBRE		DNI	
DIRECCIÓN		PROVINCIA	
E - MAIL		TELÉFONO/S	

**DATOS DE LA CONSTRUCCIÓN:**

ESTADO       REGULAR  
TIPOLOGÍA   BODEGA  
TÍTULO

REF. CATASTRAL   SIN REFERENCIA

## SITUACIÓN

## FOTOGRAFÍA

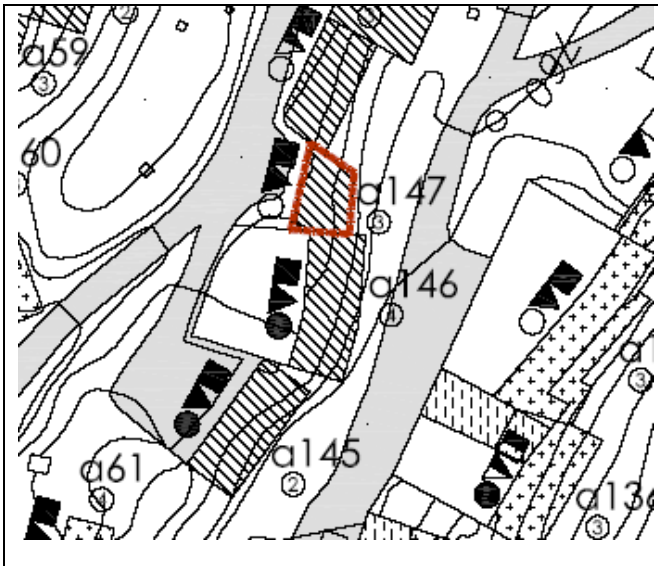
**MATERIALES DE CONSTRUCCIÓN**

Bodega realizada con cerramientos a base de muros de mampostería de piedra. Remate superior de cornisa en piedra. Cubrición en tierra. Carpintería metálica de chapa grecada. Cargadero de madera en puerta.

**ACCESOS**

Desde camino en tierra.

**LUCERAS O CHIMENEAS**



**A148****IDENTIFICACIÓN DE BODEGAS/CUEVAS**

EXCMO. AYUNTAMIENTO DE DUEÑAS

**DATOS DE LOS POSEEDORES:**

## TITULAR 1

NOMBRE		DNI	
DIRECCIÓN		PROVINCIA	
E - MAIL		TELÉFONO/S	

## TITULAR 2

NOMBRE		DNI	
DIRECCIÓN		PROVINCIA	
E - MAIL		TELÉFONO/S	

**DATOS DE LA CONSTRUCCIÓN:**

ESTADO MALO  
 TIPOLOGÍA BODEGA y VIVIENDA  
 TÍTULO

REF. CATASTRAL SIN REFERENCIA

## SITUACIÓN

## FOTOGRAFÍA

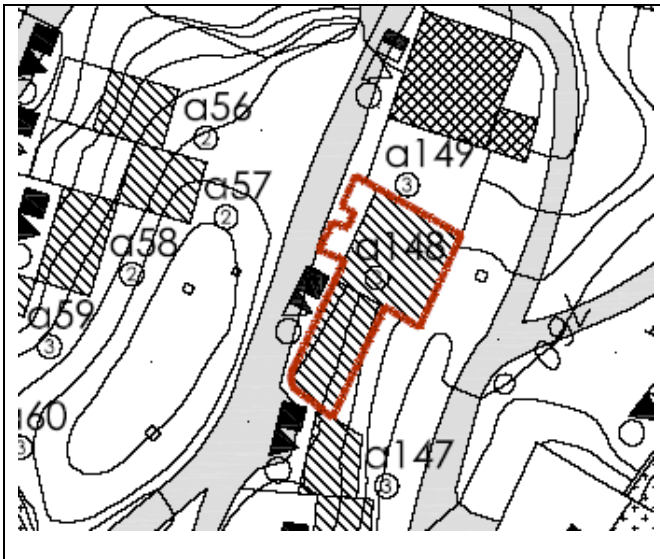
**MATERIALES DE CONSTRUCCIÓN**

BODEGA realizada con cerramientos a base de muros de mampostería de piedra. Remate superior de cornisa con canchales y tarima de madera. Cubrición con placas de fibrocemento y chapa metálica. Carpintería metálica. Sobre la planta de acceso a la bodega, a nivel de camino, hay otra planta, posiblemente destinada a VIVIENDA ocasional o merendero. A esta planta se accede por escaleras que parten del camino.

El cañón de bajada a la bodega está completamente relleno de tierra y la cubierta de planta primera está colapsada en su totalidad. Los muros de planta primera presentan grietas y desplomes por agotamiento estructural.

**ACCESOS**

Desde camino en tierra.

**LUCERAS O CHIMENEAS**

**A149****IDENTIFICACIÓN DE BODEGAS/CUEVAS**

EXCMO. AYUNTAMIENTO DE DUEÑAS

**DATOS DE LOS POSEEDORES:**

## TITULAR 1

NOMBRE		DNI	
DIRECCIÓN		PROVINCIA	
E - MAIL		TELÉFONO/S	

## TITULAR 2

NOMBRE		DNI	
DIRECCIÓN		PROVINCIA	
E - MAIL		TELÉFONO/S	

**DATOS DE LA CONSTRUCCIÓN:**

ESTADO       REGULAR  
TIPOLOGÍA   VIVIENDA OCASIONAL  
TÍTULO

REF. CATASTRAL

## SITUACIÓN

## FOTOGRAFÍA

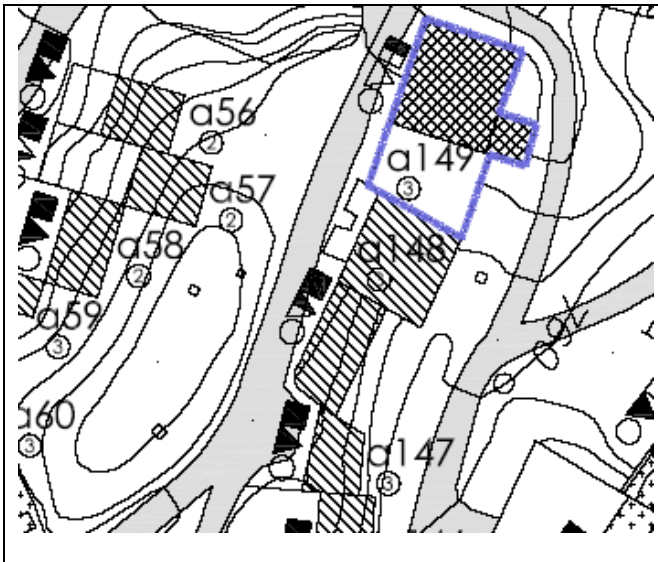
**MATERIALES DE CONSTRUCCIÓN**

Vivienda realizada con cerramientos a base de muros de mampostería de piedra y adobe. Los muros de mampostería se encuentran vistos en una zona y enfoscado y pintados en la fachada principal. Cubrición con teja cerámica curva. Carpintería metálica.

**ACCESOS**

Desde camino en tierra, si bien existe una acera hormigonada en el frente de fachada.

**LUCERAS O CHIMENEAS**

**A150****IDENTIFICACIÓN DE BODEGAS/CUEVAS**

EXCMO. AYUNTAMIENTO DE DUEÑAS

**DATOS DE LOS POSEEDORES:**

## TITULAR 1

NOMBRE		DNI	
DIRECCIÓN		PROVINCIA	
E - MAIL		TELÉFONO/S	

## TITULAR 2

NOMBRE		DNI	
DIRECCIÓN		PROVINCIA	
E - MAIL		TELÉFONO/S	

**DATOS DE LA CONSTRUCCIÓN:**

ESTADO       REGULAR  
TIPOLOGÍA    CUEVA  
TÍTULO

REF. CATASTRAL    SIN REFERENCIA

## SITUACIÓN

## FOTOGRAFÍA

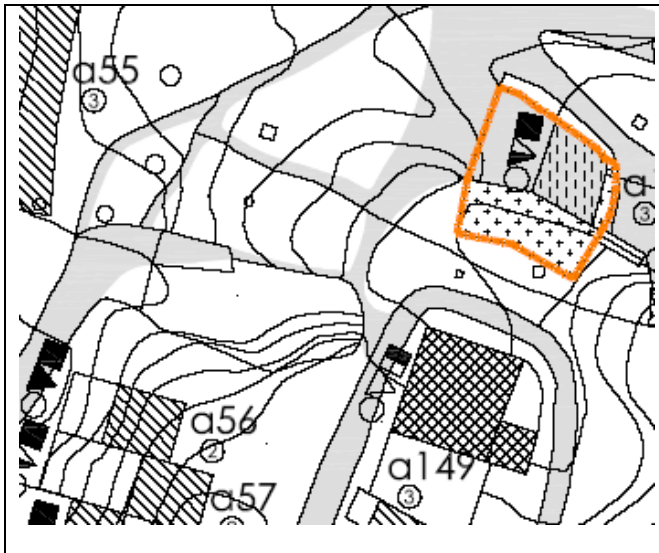
**MATERIALES DE CONSTRUCCIÓN**

Cueva realizada con cerramientos a base de muros de mampostería de piedra. Remate superior de cornisa en teja cerámica. Cubrición en tierra. Carpintería metálica con rejas tubulares. Además de la cueva propiamente dicha cuenta con un sotechado con cubrición en chapa grecada, recogida de aguas con canlón de PVC y cerrado parcialmente con carpintería de aluminio acristalada.

**ACCESOS**

Desde camino en tierra. Vallado del acceso mediante rejas metálicas tubulares y malla de ocultación.

**LUCERAS O CHIMENEAS**



# A151

## IDENTIFICACIÓN DE BODEGAS/CUEVAS



EXCMO. AYUNTAMIENTO DE DUEÑAS

### DATOS DE LOS POSEEDORES:

#### TITULAR 1

NOMBRE		DNI	
DIRECCIÓN		PROVINCIA	
E - MAIL		TELÉFONO/S	

#### TITULAR 2

NOMBRE		DNI	
DIRECCIÓN		PROVINCIA	
E - MAIL		TELÉFONO/S	

### DATOS DE LA CONSTRUCCIÓN:

ESTADO MALO  
TIPOLOGÍA BODEGA  
TÍTULO

REF. CATASTRAL SIN REFERENCIA

#### SITUACIÓN

#### FOTOGRAFÍA



#### MATERIALES DE CONSTRUCCIÓN

Bodega realizada con cerramientos a base de muros de sillaría de piedra en la portada principal y mampostería en el resto. Remate superior de cornisa en piedra. Cubrición en tierra. Carpintería de madera, con cargadero también de madera. Aunque el aspecto exterior es relativamente bueno, por dentro la bodega se encuentra hundida, con el cañón de acceso relleno de tierra. Desde dicho cañón se accedía a dos bodegas, de dos propietarios distintos.

#### ACCESOS

Desde calle hormigonada, con encintado de aceras.

#### LUCERAS O CHIMENEAS



# A152

## IDENTIFICACIÓN DE BODEGAS/CUEVAS



EXCMO. AYUNTAMIENTO DE DUEÑAS

### DATOS DE LOS POSEEDORES:

#### TITULAR 1

NOMBRE		DNI	
DIRECCIÓN		PROVINCIA	
E - MAIL		TELÉFONO/S	

#### TITULAR 2

NOMBRE		DNI	
DIRECCIÓN		PROVINCIA	
E - MAIL		TELÉFONO/S	

### DATOS DE LA CONSTRUCCIÓN:

ESTADO REGULAR

TIPOLOGÍA BODEGA

TÍTULO

REF. CATASTRAL SIN REFERENCIA

#### SITUACIÓN

#### FOTOGRAFÍA



#### MATERIALES DE CONSTRUCCIÓN

Bodega realizada con cerramientos a base de muros de sillera de piedra y mampostería a partir del cargadero de la puerta. Cubrición en tierra. Carpintería metálica lisa. Cargadero metálico en puerta.

#### ACCESOS

Desde calle hormigonada, con encintado de aceras.

#### LUCERAS O CHIMENEAS

# A153

## IDENTIFICACIÓN DE BODEGAS/CUEVAS



EXCMO. AYUNTAMIENTO DE DUEÑAS

### DATOS DE LOS POSEEDORES:

#### TITULAR 1

NOMBRE		DNI	
DIRECCIÓN		PROVINCIA	
E - MAIL		TELÉFONO/S	

#### TITULAR 2

NOMBRE		DNI	
DIRECCIÓN		PROVINCIA	
E - MAIL		TELÉFONO/S	

### DATOS DE LA CONSTRUCCIÓN:

ESTADO       REGULAR  
TIPOLOGÍA    BODEGA  
TÍTULO

REF. CATASTRAL    SIN REFERENCIA

#### SITUACIÓN

#### FOTOGRAFÍA



#### MATERIALES DE CONSTRUCCIÓN

Bodega realizada con cerramientos a base de muros de mampostería de piedra, con sillería en hueco de entrada. Cubrición en tierra. Carpintería de madera.

#### ACCESOS

Desde calle hormigonada, con encintado de aceras.

#### LUCERAS O CHIMENEAS

# A154

## IDENTIFICACIÓN DE BODEGAS/CUEVAS



EXCMO. AYUNTAMIENTO DE DUEÑAS

### DATOS DE LOS POSEEDORES:

#### TITULAR 1

NOMBRE		DNI	
DIRECCIÓN		PROVINCIA	
E - MAIL		TELÉFONO/S	

#### TITULAR 2

NOMBRE		DNI	
DIRECCIÓN		PROVINCIA	
E - MAIL		TELÉFONO/S	

### DATOS DE LA CONSTRUCCIÓN:

**ESTADO** MALO. La bodega está hundida

**TIPOLOGÍA** BODEGA

**TÍTULO**

**REF. CATASTRAL** SIN REFERENCIA

#### SITUACIÓN

#### FOTOGRAFÍA

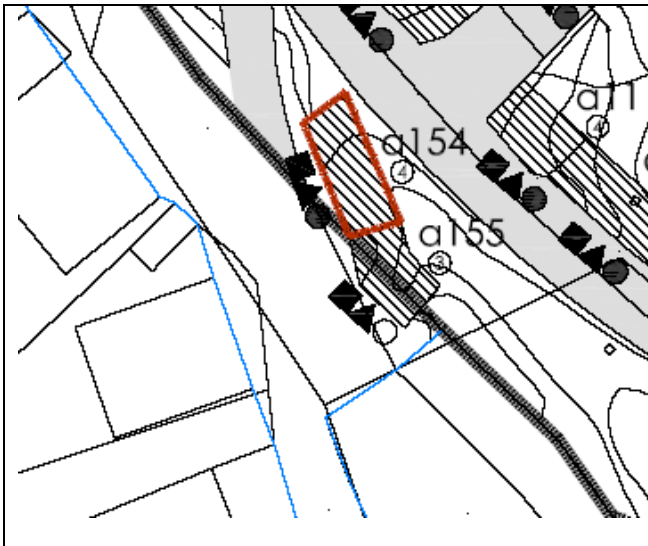

#### MATERIALES DE CONSTRUCCIÓN

Bodega realizada con cerramientos a base de muros de sillería de piedra, destacando las piezas del cargadero de la puerta. Cubrición en tierra. Carpintería de madera.

#### ACCESOS

Desde calle hormigonada, con encintado de aceras.

#### LUCERAS O CHIMENEAS

# A155

## IDENTIFICACIÓN DE BODEGAS/CUEVAS

EXCMO. AYUNTAMIENTO DE DUEÑAS



### DATOS DE LOS POSEEDORES:

#### TITULAR 1

NOMBRE		DNI	
DIRECCIÓN		PROVINCIA	
E - MAIL		TELÉFONO/S	

#### TITULAR 2

NOMBRE		DNI	
DIRECCIÓN		PROVINCIA	
E - MAIL		TELÉFONO/S	

### DATOS DE LA CONSTRUCCIÓN:

ESTADO       REGULAR  
TIPOLOGÍA    BODEGA  
TÍTULO

REF. CATASTRAL    SIN REFERENCIA

#### SITUACIÓN

#### FOTOGRAFÍA

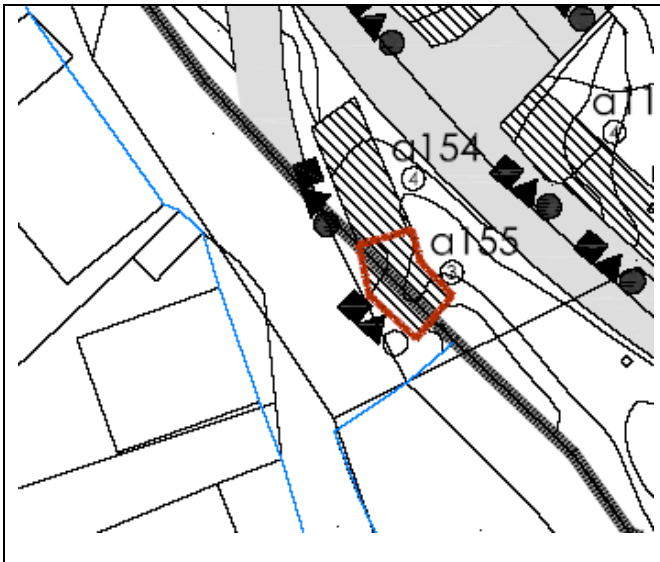

#### MATERIALES DE CONSTRUCCIÓN

Bodega realizada con cerramientos a base de muros de sillera de piedra. Remate superior de cornisa en piedra. Cubrición en tierra. Carpintería metálica lisa.

#### ACCESOS

Desde calle hormigonada, con encintado de aceras.

#### LUCERAS O CHIMENEAS



# A156

## IDENTIFICACIÓN DE BODEGAS/CUEVAS



EXCMO. AYUNTAMIENTO DE DUEÑAS

### DATOS DE LOS POSEEDORES:

#### TITULAR 1

NOMBRE		DNI	
DIRECCIÓN		PROVINCIA	
E - MAIL		TELÉFONO/S	

#### TITULAR 2

NOMBRE		DNI	
DIRECCIÓN		PROVINCIA	
E - MAIL		TELÉFONO/S	

### DATOS DE LA CONSTRUCCIÓN:

ESTADO REGULAR

TIPOLOGÍA BODEGA

TÍTULO

REF. CATASTRAL SIN REFERENCIA

#### SITUACIÓN

#### FOTOGRAFÍA

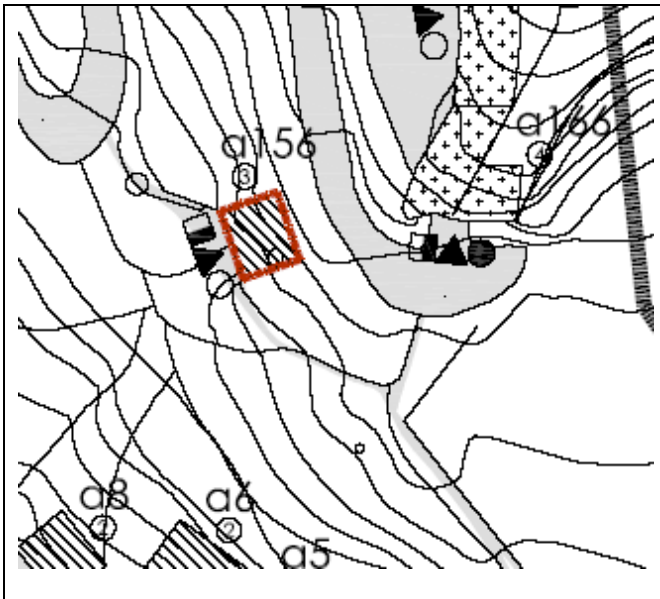

#### MATERIALES DE CONSTRUCCIÓN

Bodega realizada con cerramientos a base de muros de ladrillo pintados en la portada principal y de mampostería de piedra en los laterales. Remate superior de cornisa en teja cerámica y parte en placas tipo onduline. Cubrición en tierra. Carpintería metálica lisa.

#### ACCESOS

Desde camino en tierra que parte del Carril de Los Frailes.

#### LUCERAS O CHIMENEAS

**A157****IDENTIFICACIÓN DE BODEGAS/CUEVAS**

EXCMO. AYUNTAMIENTO DE DUEÑAS

**DATOS DE LOS POSEEDORES:**

## TITULAR 1

NOMBRE		DNI	
DIRECCIÓN		PROVINCIA	
E - MAIL		TELÉFONO/S	

## TITULAR 2

NOMBRE		DNI	
DIRECCIÓN		PROVINCIA	
E - MAIL		TELÉFONO/S	

**DATOS DE LA CONSTRUCCIÓN:**

ESTADO MALO  
TIPOLOGÍA CUEVA  
TÍTULO

REF. CATASTRAL SIN REFERENCIA

## SITUACIÓN

## FOTOGRAFÍA

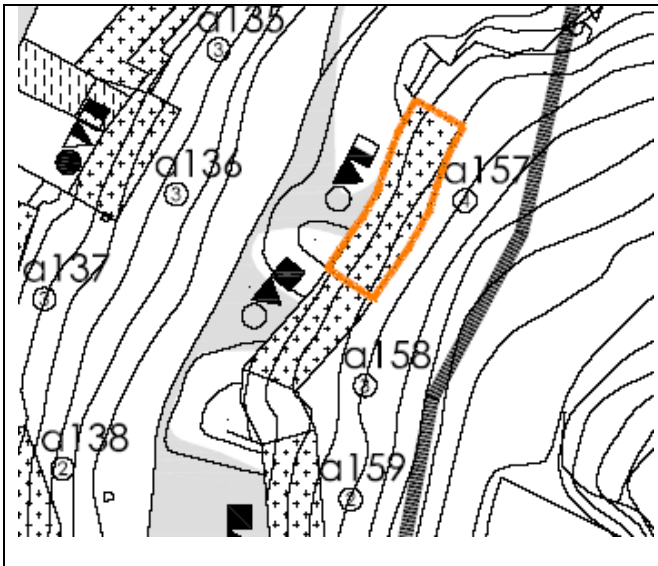
**MATERIALES DE CONSTRUCCIÓN**

Cueva cuyo cerramiento es el propio corte del terreno. Cubrición en tierra. Carpintería metálica lisa.

**ACCESOS**

Desde camino en tierra que parte del Carril de Los Frailes.

**LUCERAS O CHIMENEAS**

**A158****IDENTIFICACIÓN DE BODEGAS/CUEVAS**

EXCMO. AYUNTAMIENTO DE DUEÑAS

**DATOS DE LOS POSEEDORES:**

## TITULAR 1

NOMBRE		DNI	
DIRECCIÓN		PROVINCIA	
E - MAIL		TELÉFONO/S	

## TITULAR 2

NOMBRE		DNI	
DIRECCIÓN		PROVINCIA	
E - MAIL		TELÉFONO/S	

**DATOS DE LA CONSTRUCCIÓN:**

ESTADO      REGULAR

TIPOLOGÍA    CUEVA

TÍTULO

REF. CATASTRAL    SIN REFERENCIA

## SITUACIÓN

## FOTOGRAFÍA

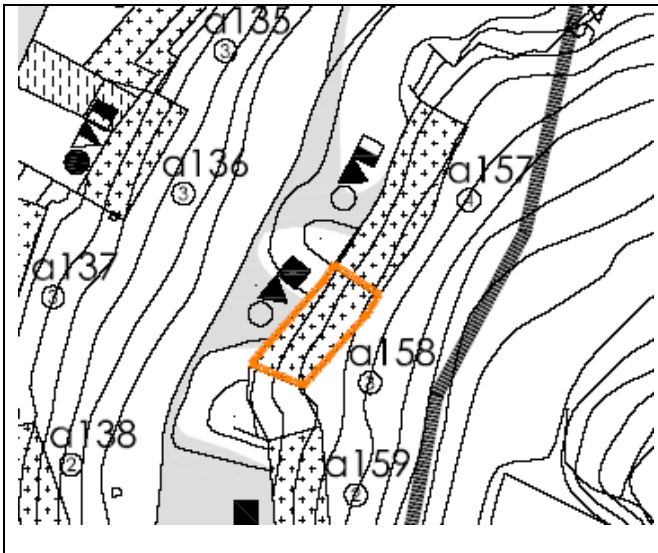
**MATERIALES DE CONSTRUCCIÓN**

Cueva realizada con cerramientos a base de muros de mampostería de piedra. Remate superior de cornisa en teja cerámica. Cubrición en tierra. Carpintería metálica lisa.

**ACCESOS**

Desde camino en tierra que parte del Carril de Los Frailes.

**LUCERAS O CHIMENEAS**

**A159**

# IDENTIFICACIÓN DE BODEGAS/CUEVAS

EXCMO. AYUNTAMIENTO DE DUEÑAS



## DATOS DE LOS POSEEDORES:

### TITULAR 1

NOMBRE		DNI	
DIRECCIÓN		PROVINCIA	
E - MAIL		TELÉFONO/S	

### TITULAR 2

NOMBRE		DNI	
DIRECCIÓN		PROVINCIA	
E - MAIL		TELÉFONO/S	

## DATOS DE LA CONSTRUCCIÓN:

ESTADO BUENO  
TIPOLOGÍA CUEVA  
TÍTULO

REF. CATASTRAL SIN REFERENCIA

### SITUACIÓN

### FOTOGRAFÍA

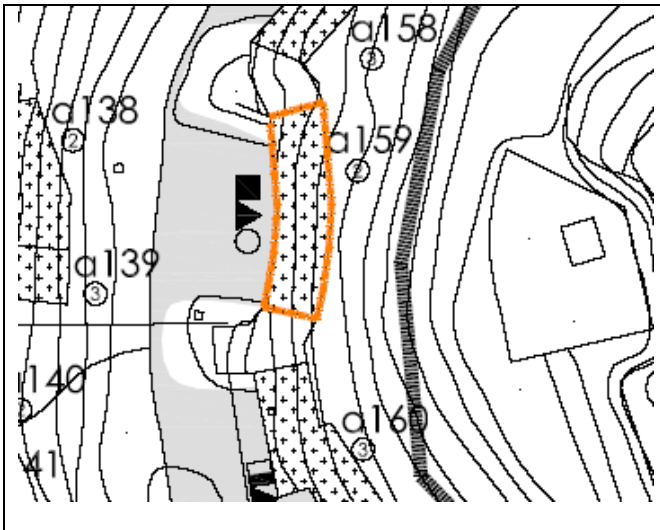

### MATERIALES DE CONSTRUCCIÓN

Cueva realizada con cerramientos a base de muros de mampostería de piedra. Remate superior de cornisa en piedra. Cubrición en tierra. Carpintería metálica lisa, con reja metálica en puerta y ventanas.

### ACCESOS

Desde camino en tierra que parte del Carril de Los Frailes.

### LUCERAS O CHIMENEAS



**A160**

# IDENTIFICACIÓN DE BODEGAS/CUEVAS

EXCMO. AYUNTAMIENTO DE DUEÑAS



## DATOS DE LOS POSEEDORES:

### TITULAR 1

NOMBRE		DNI	
DIRECCIÓN		PROVINCIA	
E - MAIL		TELÉFONO/S	

### TITULAR 2

NOMBRE		DNI	
DIRECCIÓN		PROVINCIA	
E - MAIL		TELÉFONO/S	

## DATOS DE LA CONSTRUCCIÓN:

ESTADO REGULAR

TIPOLOGÍA CUEVA

TÍTULO

REF. CATASTRAL SIN REFERENCIA

### SITUACIÓN

### FOTOGRAFÍA

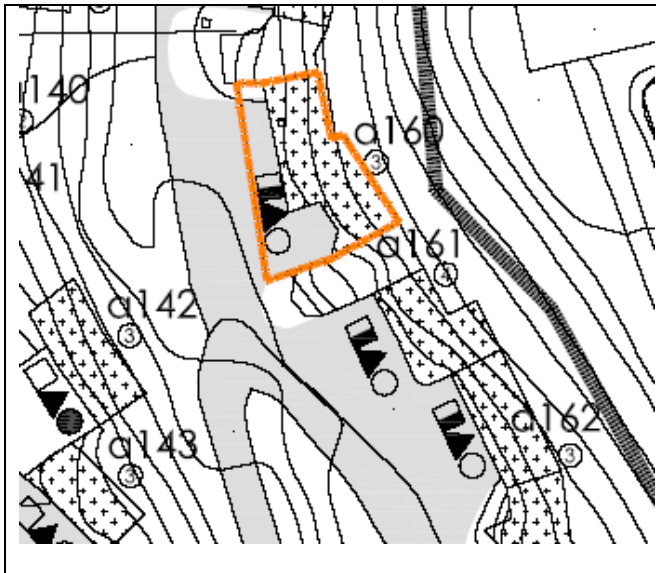

### MATERIALES DE CONSTRUCCIÓN

Cueva realizada con cerramientos a base de muros de mampostería de piedra pintado de blanco. Remate superior de cornisa en piedra. Cubrición en tierra. Carpintería metálica lisa en puerta, y de madera en ventanas.

### ACCESOS

Desde camino en tierra que parte del Carril de Los Frailes. El acceso a la edificación se encuentra hormigonado y vallado con malla de simple torsión.

### LUCERAS O CHIMENEAS

**A161****IDENTIFICACIÓN DE BODEGAS/CUEVAS**

EXCMO. AYUNTAMIENTO DE DUEÑAS

**DATOS DE LOS POSEEDORES:**

## TITULAR 1

NOMBRE		DNI	
DIRECCIÓN		PROVINCIA	
E - MAIL		TELÉFONO/S	

## TITULAR 2

NOMBRE		DNI	
DIRECCIÓN		PROVINCIA	
E - MAIL		TELÉFONO/S	

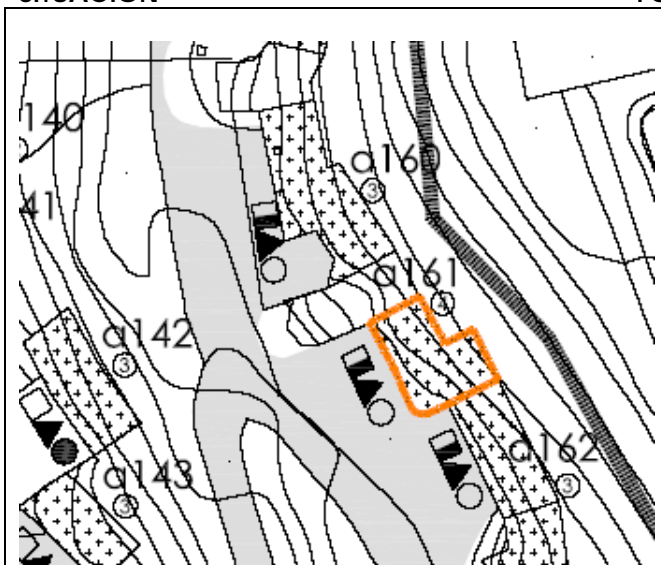
**DATOS DE LA CONSTRUCCIÓN:****ESTADO** MALO. La cueva está hundida**TIPOLOGÍA** CUEVA**TÍTULO****REF. CATASTRAL** SIN REFERENCIA**SITUACIÓN****FOTOGRAFÍA****MATERIALES DE CONSTRUCCIÓN**

Cueva realizada con cerramientos a base de muros ejecutados en adobe y mampostería de piedra. Remate superior de cornisa en teja cerámica. Cubrición en tierra. Carpintería metálica.

**ACCESOS**

Desde camino en tierra que parte del Carril de Los Frailes.

**LUCERAS O CHIMENEAS**

**A162****IDENTIFICACIÓN DE BODEGAS/CUEVAS**

EXCMO. AYUNTAMIENTO DE DUEÑAS

**DATOS DE LOS POSEEDORES:**

## TITULAR 1

NOMBRE		DNI	
DIRECCIÓN		PROVINCIA	
E - MAIL		TELÉFONO/S	

## TITULAR 2

NOMBRE		DNI	
DIRECCIÓN		PROVINCIA	
E - MAIL		TELÉFONO/S	

**DATOS DE LA CONSTRUCCIÓN:**

ESTADO       REGULAR  
TIPOLOGÍA    CUEVA  
TÍTULO

REF. CATASTRAL    SIN REFERENCIA

## SITUACIÓN

## FOTOGRAFÍA

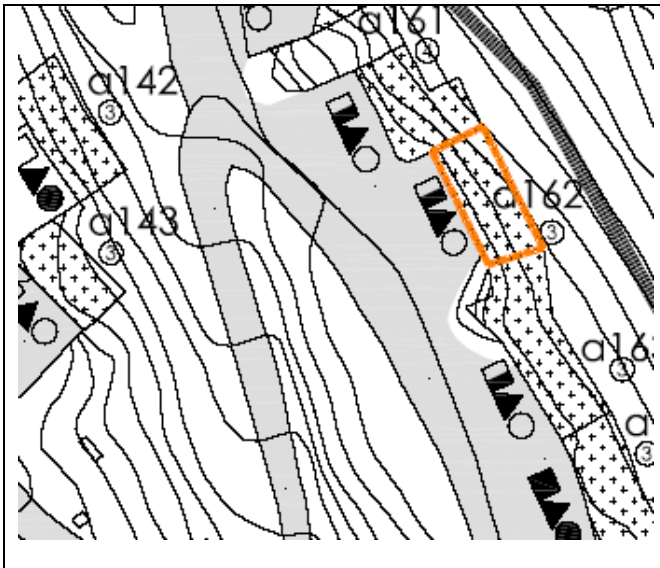
**MATERIALES DE CONSTRUCCIÓN**

Cueva realizada con cerramientos a base de muros de mampostería de piedra en parte baja y adobe en parte superior. Remate superior de cornisa en placas de fibrocemento. Cubrición en tierra. Carpintería metálica lisa.

**ACCESOS**

Desde camino en tierra que parte del Carril de Los Frailes.

**LUCERAS O CHIMENEAS**

**A163****IDENTIFICACIÓN DE BODEGAS/CUEVAS**

EXCMO. AYUNTAMIENTO DE DUEÑAS

**DATOS DE LOS POSEEDORES:**

## TITULAR 1

NOMBRE		DNI	
DIRECCIÓN		PROVINCIA	
E - MAIL		TELÉFONO/S	

## TITULAR 2

NOMBRE		DNI	
DIRECCIÓN		PROVINCIA	
E - MAIL		TELÉFONO/S	

**DATOS DE LA CONSTRUCCIÓN:**

ESTADO      REGULAR

TIPOLOGÍA    CUEVA

TÍTULO

REF. CATASTRAL    SIN REFERENCIA

## SITUACIÓN

## FOTOGRAFÍA

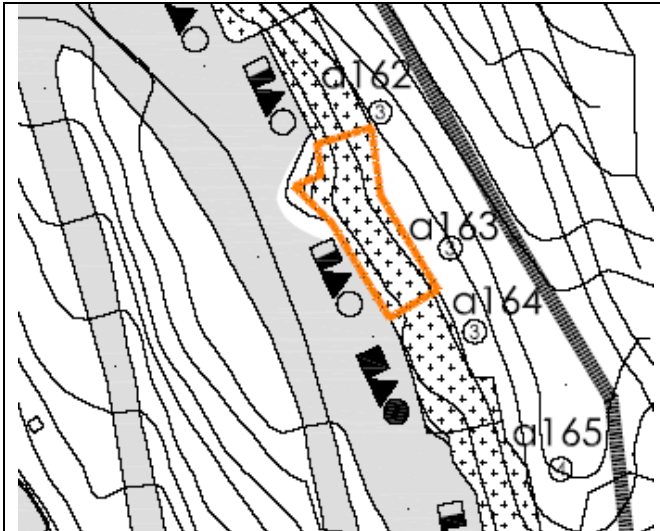
**MATERIALES DE CONSTRUCCIÓN**

Cueva realizada con cerramientos a base de muros de mampostería de piedra en parte baja y el corte del propio terreno en parte superior. Cubrición en tierra. Carpintería metálica de chapa grecada.

**ACCESOS**

Desde camino en tierra que parte del Carril de Los Frailes.

**LUCERAS O CHIMENEAS**



**A164**

# IDENTIFICACIÓN DE BODEGAS/CUEVAS



EXCMO. AYUNTAMIENTO DE DUEÑAS

## DATOS DE LOS POSEEDORES:

### TITULAR 1

NOMBRE		DNI	
DIRECCIÓN		PROVINCIA	
E - MAIL		TELÉFONO/S	

### TITULAR 2

NOMBRE		DNI	
DIRECCIÓN		PROVINCIA	
E - MAIL		TELÉFONO/S	

## DATOS DE LA CONSTRUCCIÓN:

ESTADO REGULAR

TIPOLOGÍA CUEVA

TÍTULO

REF. CATASTRAL SIN REFERENCIA

### SITUACIÓN

### FOTOGRAFÍA

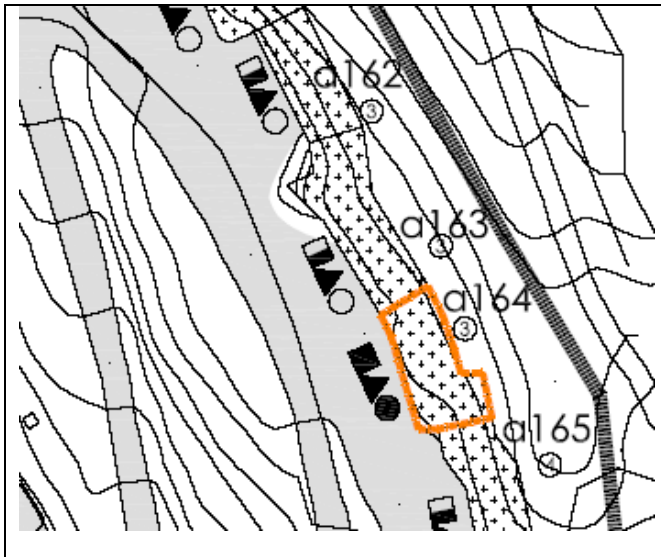

### MATERIALES DE CONSTRUCCIÓN

Cueva realizada con cerramientos a base de muros de mampostería de piedra. Cubrición en tierra. Carpintería de madera en color azul.

### ACCESOS

Desde camino en tierra que parte del Carril de Los Frailes.

### LUCERAS O CHIMENEAS

**A165****IDENTIFICACIÓN DE BODEGAS/CUEVAS**

EXCMO. AYUNTAMIENTO DE DUEÑAS

**DATOS DE LOS POSEEDORES:**

## TITULAR 1

NOMBRE		DNI	
DIRECCIÓN		PROVINCIA	
E - MAIL		TELÉFONO/S	

## TITULAR 2

NOMBRE		DNI	
DIRECCIÓN		PROVINCIA	
E - MAIL		TELÉFONO/S	

**DATOS DE LA CONSTRUCCIÓN:**

ESTADO MALO  
TIPOLOGÍA CUEVA  
TÍTULO

REF. CATASTRAL SIN REFERENCIA

## SITUACIÓN

## FOTOGRAFÍA

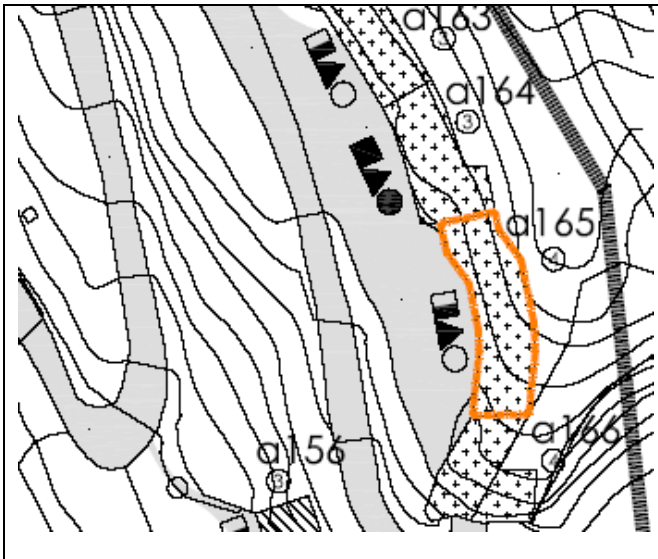
**MATERIALES DE CONSTRUCCIÓN**

Cueva cuyo cerramiento es el propio corte del terreno. Cubrición en tierra. Carpintería metálica lisa.

**ACCESOS**

Desde camino en tierra que parte del Carril de Los Frailes.

**LUCERAS O CHIMENEAS**

**A166****IDENTIFICACIÓN DE BODEGAS/CUEVAS**

EXCMO. AYUNTAMIENTO DE DUEÑAS

**DATOS DE LOS POSEEDORES:**

## TITULAR 1

NOMBRE		DNI	
DIRECCIÓN		PROVINCIA	
E - MAIL		TELÉFONO/S	

## TITULAR 2

NOMBRE		DNI	
DIRECCIÓN		PROVINCIA	
E - MAIL		TELÉFONO/S	

**DATOS DE LA CONSTRUCCIÓN:**

ESTADO MALO  
TIPOLOGÍA CUEVA  
TÍTULO

REF. CATASTRAL SIN REFERENCIA

## SITUACIÓN

## FOTOGRAFÍA

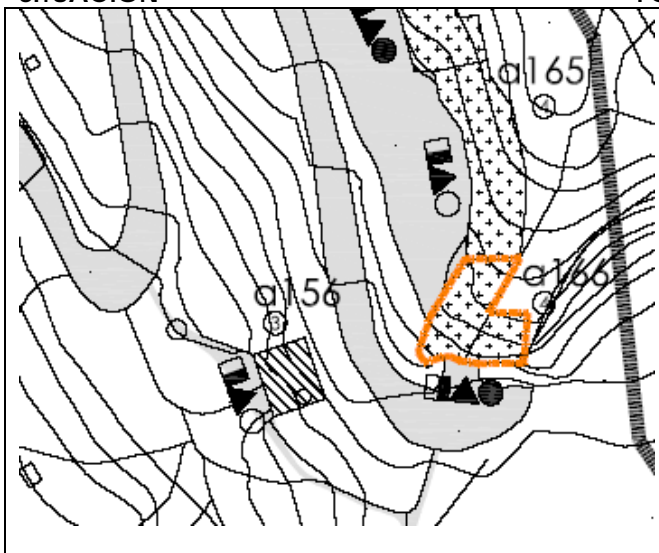
**MATERIALES DE CONSTRUCCIÓN**

Cueva cuyo cerramiento es el propio corte del terreno. Cubrición en tierra. Carpintería de madera.

**ACCESOS**

Desde camino en tierra que parte del Carril de Los Frailes.

**LUCERAS O CHIMENEAS**